

Album Kenangan



WISUDA Sarjana XXXIII Pascasarjana XIX



UNIVERSITAS ISLAM NEGERI
SULTAN MAULANA HASANUDDIN
BANTEN



Kampus UIN SMH Banten, 3 Desember 2022

Pimpinan, Civitas Akademika, dan Warga Kampus
UIN Sultan Maulana Hasanuddin Banten
MENGUCAPKAN:

**Selamat
& Sukses**

Kepada:

Wisudawan/Wisudawati

Wisuda Sarjana XXXIII dan Pascasarjana XIX

Semoga Ilmu dan Pengalaman Selama di Almamater
Menjadi Bekal untuk Membangun Masa Depan
yang Lebih Baik

Kata Pengantar

Bismillahirrahmanirrahim

Alhamdulillah, berkat rahmat dan karunia-Nya, buku Album Wisuda Sarjana XXXIII & Pascasarjana XIX UIN Sultan Maulana Hasanuddin Banten Tahun Akademik 2022/2023 dapat diterbitkan. Buku album wisuda ini memuat sejumlah informasi yang terkait dengan UIN Sultan Maulana Hasanuddin Banten dan Wisuda antara lain: Meliputi pimpinan UIN, Fakultas, Wisudawan dan Wisudawati, simbol-simbol keserjanaan, serta Pidato Rektor UIN Sultan Maulana Hasanuddin Banten. Semoga buku wisuda ini berguna sebagai kenang-kenangan bagi para wisudawan dan diharapkan pula dapat dijadikan sebagai sarana informasi dan komunikasi sesama wisudawan khususnya para alumni UIN Sultan Maulana Hasanuddin Banten dan masyarakat dalam upaya meningkatkan Dharma Bakti kepada nusa, bangsa, dan agama.

Kami mengucapkan selamat kepada para wisudawan yang telah berhasil menyelesaikan studi di semua program studi dan jurusan di UIN Sultan Maulana Hasanuddin Banten dan semoga ilmu yang diperoleh bermanfaat bagi para wisudawan dalam membangun masyarakat, bangsa, dan negara.

Akhirnya, kepada semua pihak yang telah membantu penerbitan buku album ini, kami mengucapkan terima kasih dan semoga Allah SWT meridhai segala amal usaha kita semua. Amin.

Wassalamualaikum Wr. Wrb.
Serang, 3 Desember 2022
Ketua Panitia Wisuda,

Ttd.

Prof. Mufti Ali, M.A., Ph.D.
NIP. 197208062000121001

Daftar isi

| | |
|-------------------------------------------------------------|--------|
| 1. Kata Pengantar..... | iii |
| 2. Daftar Isi | iv |
| 3. Sambutan Rektor..... | v |
| 4. Pidato Rektor..... | vi |
| 5. Pimpinan UIN..... | xi |
| 6. Kepala Biro AUPK dan AAKK | xiv |
| 7. Pimpinan Lembaga | xvi |
| 8. Struktur Organisasi UIN SMH Banten..... | xviii |
| 9. Pimpinan Fakultas & Direktur Pascasarjana..... | xix |
| 10. Sejarah & Perkembangan UIN..... | xxv |
| 11. Pimpinan dalam Kenangan | xxvii |
| 12. Lambang UIN Sultan Maulana Hasanuddin Banten | xxviii |
| 13. Ikrar Wisudawan..... | xxix |
| 14. Mars UIN SMH Banten | xxx |
| 15. Hymne UIN SMH Banten | xxxii |
| 16. Laporan Wisudawan/Wisudawati..... | xxxiii |
| 17. Profil UIN Sultan Maulana Hasanuddin Banten | xxxiii |
| 18. Wisudawan/Wisudawati | 1 |
| I. Fakultas Tarbiyah dan Keguruan | 1 |
| II. Fakultas Syariah..... | 43 |
| III. Fakultas Ushuluddin dan Adab..... | 69 |
| IV. Fakultas Dakwah | 93 |
| V. Fakultas Ekonomi dan Bisnis Islam..... | 117 |
| VI. Fakultas Sains | 149 |
| VII. Program Pascasarjana | 151 |
| 19. Keputusan Rektor Tentang Wisudawan dan Wisudawati | 163 |
| 20. Keputusan Rektor Tentang Wisudawan Terbaik | 183 |
| 21. Lampiran SK Panitia Wisuda | 185 |

Sambutan Rektor

Assalamualaikum Wr. Wb.

Alhamdulillah, puji syukur kehadirat Allah SWT atas limpahan nikmat dan karunia-Nya sehingga kita bisa sampai pada momen yang berbahagia ini, Wisuda Sarjana XXXIII & Pascasarjana XIX UIN Sultan Maulana Hasanuddin Banten Tahun Akademik 2022/2023. Atas nama pimpinan dan segenap civitas akademika UIN Sultan Maulana Hasanuddin Banten, saya turut berbahagia dan mengucapkan SELAMAT kepada segenap wisudawan dan wisudawati atas kelulusan ananda semua dari kampus tercinta ini. Semoga semua ilmu yang telah ananda peroleh selama belajar di sini bermanfaat dan menjadi bekal dalam berjuang dan berkarya di masyarakat. Kami yakin, ananda semua akan menjadi bagian dari solusi atas berbagai permasalahan di tengah masyarakat.

Buku album wisuda ini, semoga menjadi obat rindu atas kenangan indah selama berada di almamater tercinta. Berbagai pengalaman baik suka maupun duka yang ananda alami selama di kampus tentunya menjadi kenangan yang tak ternilai harganya. Lewat album wisuda ini, kelak memori ananda mungkin bisa terhubung kembali dengan kenangan-kenangan tersebut, baik kenangan yang menguras emosional, moral maupun intelektual.

pada kesempatan ini, saya juga ingin menyampaikan apresiasi yang sebesar-besarnya kepada semua dosen, karyawan, dan pimpinan fakultas yang telah membantu dan membimbing mahasiswa dalam studi mereka selama di UIN Sultan Maulana Hasanuddin Banten.

Semoga Allah SWT senantiasa melimpahkan rahmat dan hidayah-Nya kepada kita semua, sehingga kita senantiasa berjalan di atas jalan yang diridhai-Nya.

Wassalamualaikum Wr. Wb.

Serang, 3 Desember 2022

Rektor.



Prof. Dr. H. Wawan Wahyuddin, M.Pd.

NIP. 196201011985031008

PIDATO REKTOR
PADA ACARA WISUDA SARJANA XXXIII & PASCASARJANA XIX
UNIVERSITAS ISLAM NEGERI
SULTAN MAULANA HASANUDDIN BANTEN
TAHUN AKADEMIK 2022/2023

Yth. Ketua Senat UIN SMH Banten, Prof. Dr. H. Fauzul Iman, M.A.

Yth. Para Guru Besar dan Segenap Anggota Senat UIN SMH Banten

Yth. Para Pimpinan Rektorat, Lembaga dan Pusat, Fakultas, Pascasarjana, Jurusan, Unit Kerja,
dan Seluruh Jajarannya di Lingkungan UIN Sultan Maulana Hasanuddin Banten

Yth. Saudara-saudara Tenaga Pendidik dan Kependidikan UIN SMH Banten

Yth. Ketua Ikatan Alumni UIN Sultan Maulana Hasanuddin Banten

السلام عليكم ورحمة الله وبركاته

Yth. Para tamu undangan

Yth. Para OrangTua/Wali, Khususnya
Wisudawan & Wisudawati yang berbahagia

Assalamualaikum Warhamatullahi
Wabarakatuh

dalam balutan rasa haru dan bahagia, marilah kita memanjatkan rasa syukur ke hadirat Allah SWT, karena atas limpahan rahmat, taufiq, hidayah dan inayah-Nya kita dapat hadir di sini pada hari ini dalam keadaan sehat wal afiat, semoga kita selalu dapat menjalankan amanah kehidupan ini selanjutnya dengan sebaik-baiknya. Shalawat dan salam semoga selalu Allah SWT limpahkan kepada junjungan kita Nabi Besar Muhammad SAW, keluarga, sahabatnya, dan kita semua yang mencintai dan mengikuti suri tauladannya.

Selanjutnya pada momen yang berbahagia ini, saya atas nama pimpinan dan segenap civitas

academica UIN Sultan Maulana Hasanuddin Banten turut berbahagia dan mengucapkan SELAMAT kepada segenap wisudawan dan wisudawati yang telah berhasil menyelesaikan studi dan diwisuda pada hari ini. Semoga semua ilmu yang telah ananda peroleh selama belajar di sini bermanfaat dan menjadi bekal dalam berjuang dan berkarya di masyarakat. Saya berharap, segala ilmu dan pengalaman yang telah ananda lewati baik suka maupun duka selama di kampus UIN Sultan Maulana Hasanuddin Banten ini akan menjadi bagian dari kenangan terindah serta bekal dalam menjalani kehidupan ananda kedepan.

Hadirin yang berbahagia

Paradigma dunia pendidikan saat ini menuntut sebuah Perguruan Tinggi (PT) mempunyai reputasi yang baik tidak hanya pada tingkat lokal dan nasional tapi juga

di tingkat internasional, terutama bagi PT yang mempunyai visi sebagai World Class University (WCU). di Indonesia internasionalisasi pendidikan sudah mulai terjadi dengan dibukanya beberapa universitas yang berafiliasi dan beberapa universitas yang sudah menjalani program dual-degree keluar negeri. Beberapa perguruan tinggi di Indonesia sudah menerima mahasiswa asing, mengirim tenaga pengajar untuk diperbantukan di luar negeri, kerjasama penelitian dan program akademis lainnya. Merujuk buku *Becoming a World-Class University: The Case of King Abdulaziz University* (2016), Osama Tayeb, salah satu editor dalam buku tersebut, menyebutkan bahwa antara internasionalisasi dan WCU perlu dibedakan karena keduanya memiliki arti yang berbeda. Beberapa PT perlu melakukan internasionalisasi dalam arti, penggunaan literatur berbahasa internasional, terutama bahasa Inggris, pertukaran profesor dan mahasiswa, pembukaan kelas internasional, kolaborasi dengan lembaga dari luar negeri, mobilisasi staf akademik, penelitian dan publikasi bersama mitra di luar negeri, dan konferensi internasional (Osama Tayeb, 2016). Beberapa PT juga mengembangkan internasionalisasi, dengan memasuki lingkaran pemeringkatan internasional, seperti QS Star dan Applied HE. Cara lainnya, memberikan beasiswa ke mahasiswa asing, terutama dari negara berkembang di Asia dan Afrika. Internasionalisasi oleh PT merupakan modal penting menuju WCU. Maka itu,

penting merancang apa yang disebut Osama Tayeb dengan *Roadmap to Become a World-Class University*.

Peta jalan, bagian penjaminan mutu yang dapat mengukur kapasitas PT, yang dengannya PT bisa menentukan linimasa ketercapaian WCU. Peta jalan penting karena WCU, kembali mengutip Osama Tayeb, biasanya disebut universitas riset terkemuka. yang hasilnya, terpublikasikan di jurnal internasional bereputasi, juga berdampak pada pengembangan teknologi, inovasi pembelajaran, serta kompetensi mahasiswa dan lulusannya.

Kata kunci yang perlu diperhatikan PT adalah mutu pada empat aspek yang dirumuskan *Academic Ranking World Universities*. Pertama, *quality of alumni*. Beberapa alumnus menerima penghargaan dari lembaga internasional bereputasi. Kedua, *quality of teaching*. Beberapa pengajar menerima penghargaan lembaga internasional bereputasi. Ketiga, *quality of staff* beberapa staf masuk kategori peneliti dengan sitasi tinggi, dan keempat *quality of research*. Beberapa artikel di jurnal terindeks oleh pengindeks internasional bereputasi (Sharon Rider, dkk, *World Class Universities: A Contested Concept*, 2020)

Hadirin yang berbahagia

Tidak dapat dihindari, UIN Sultan Maulana Hasanuddin Banten harus dapat beradaptasi, mendapat akses untuk masuk dalam pergaulan ilmu internasional, dan mendapatkan manfaat

dari kecenderungan tersebut. UIN Sultan Maulana Hasanuddin Banten menyadari bahwa peran dan sumbangannya bagi setiap perubahan di tingkat lokal dan global ditentukan oleh setiap kegiatan universitas di dalam masyarakat.

untuk dapat memberikan sumbangan yang berarti bagi bangsa dan dunia, UIN Sultan Maulana Hasanuddin Banten memiliki visi untuk menjadi universitas yang unggul dalam integrasi keilmuan dan berwawasan global. Untuk mencapai visi tersebut, UIN Sultan Maulana Hasanuddin Banten secara bertahap melaksanakan program internasionalisasi sebagai jawaban pula atas tantangan globalisasi, namun tetap memperhatikan nilai-nilai keilmuan keislaman dan local wisdom. Di dalam proses pencapaian tersebut, UIN Sultan Maulana Hasanuddin Banten senantiasa berusaha meningkatkan kapasitasnya, dalam kesadaran sebagai sebuah institusi yang sedang berusaha menuju universitas berkelas internasional, menyangkut berbagai dimensi internasional dalam penelitian, pengajaran dan pembelajaran, serta pengabdian masyarakat.

Dimensi internasionalisasi UIN Sultan Maulana Hasanuddin Banten mencakup staf dan mahasiswa yang berkelas internasional, program mobilitas staf dan mahasiswa, kerjasama internasional di bidang penelitian, dan kurikulum yang berorientasi internasional. Kolaborasi dan berbagi pengetahuan dengan berbagai universitas lain di penjuru dunia merupakan bagian

penting yang dapat mendukung UIN Sultan Maulana Hasanuddin Banten untuk menjadi universitas kelas dunia dengan tujuan utama untuk memainkan peranan penting dan berkontribusi untuk peradaban dan kemanusiaan. Kerjasama universitas dapat berupa: Program gelar ganda, pertukaran mahasiswa, kerjasama penelitian, pertukaran materi publikasi akademis, kerjasama dalam proyek-proyek pelatihan, ajang karya singkat, partisipasi dalam seminar-seminar, dan sebagainya.

UIN Sultan Maulana Hasanuddin Banten terus melakukan beberapa usaha antara lain berupaya terus mencapai keunggulan-keunggulan pada berbagai kegiatan, melakukan perluasan kualitas sumber daya manusia guna memenuhi kebutuhan masyarakat dan pasar kerja, memberdayakan unit-unit untuk meningkatkan mutu tridharma, serta menumbuhkan kreatifitas karya ilmiah mahasiswa. Untuk mewujudkan otonomi kelembagaan, UIN Sultan Maulana Hasanuddin Banten akan terus melakukan berbagai upaya menata unit-unit kelembagaan, melakukan reformasi financial dan sistem pengadaan, pengembangan manajemen kepegawaian, pemberdayaan kepemimpinan dan pemenuhan kebutuhan staf, pemberian competitive funding melalui sistem kompetisi, serta melakukan restrukturisasi pembiayaan operasional dan pembiayaan yang berulang-ulang secara ketat. Sementara itu, untuk peningkatan kesehatan organisasi UIN Sultan Maulana Hasanuddin Banten akan

terus melakukan berbagai usaha melalui pembangunan kapasitas organisasi yang sesuai dengan spirit otonomi, peningkatan organisasi sejawat (peer organization) untuk menjamin mutu lembaga, peningkatan kredibilitas lembaga, terus menciptakan good governance, serta melakukan berbagai kerjasama.

dalam kesempatan yang baik ini, saya mengajak kepada kita semua untuk bersama-sama dan bekerjasama mencapai tujuan-tujuan tersebut. Saat ini kita sedang menjalin kerjasama yang baik dengan beberapa negara melalui duta besarnya, diantaranya Thailand, India, Portugis, Inggris, dan beberapa negara lainnya. Kesempatan ini akan kita jadikan sebagai cikal bakal kerjasama di berbagai bidang menuju internasionalisasi pendidikan di UIN Sultan Maulana Hasanuddin Banten. Internasionalisasi pendidikan berarti penjaminan mutu pendidikan, penelitian, dan pengabdian pada masyarakat. Penjaminan mutu tidak berarti naiknya pembayaran SPP atau UKT. Penjaminan mutu merupakan serangkaian usaha yang harus terus menerus dilakukan untuk meningkatkan kualitas baik pengajaran, staf dan dosen, riset, maupun kualitas lulusan/alumni. dengan penjaminan mutu maka UIN Sultan Maulana Hasanuddin Banten akan menjadi lebih eksis, salah satu perguruan tinggi terdepan pada skala nasional, dan setara dengan perguruan tinggi lain pada skala internasional.

Akhirnya, pada penghujung sambutan ini saya ingin menyampaikan rasa terima kepada

para undangan yang telah berkenan hadir dan sabar mengikuti acara ini sampai selesai. Tidak lupa kepada semua pihak yang telah bekerja keras untuk suksesnya acara ini, semoga Allah SWT membalas dengan pahala yang berlipat ganda dan mengampuni segala kekhilafan kita. Kepada para wisudawan dan wisudawati sekali lagi kami ucapkan SELAMAT disertai doa dan harapan tulus dari kami semoga ananda semua sukses dalam meniti karir kedepan atas ridha Allah SWT. Amin.

والسلام عليكم ورحمة الله وبركاته

Serang, 3 Desember 2022

Rektor



Prof. Dr. H. Wawan Wahyuddin, M.Pd.
NIP. 196201011985031008



Prof. Dr. H. Wawan Wahyuddin, M.Pd.
Rektor

Pimpinan Universitas



Prof. Dr. H. Wawan Wahyuddin, M.Pd.
Rektor



Prof. Mufti Ali, M.A., Ph.D.
Wakil Rektor Bidang Akademik
dan Kelembagaan



Dr. H. Subhan, M.Ed.
Wakil Rektor Bid. Adm. Umum,
Perencanaan, dan Keuangan



Dr. H. Hidayatullah, M.Pd.
Wakil Rektor Bidang
Kemahasiswaan dan Kerja Sama

Ketua Senat



Prof. Dr. H. Fauzul Iman, M.A.

Biro Administrasi Umum, Perencanaan, Keuangan, dan Kepegawaian (AUPK)

H. Yayat Supriyadi, M.Si.
Kepala Biro Administrasi Umum,
Perencanaan, Keuangan, dan Kepegawaian



Ade Eman Supratman, S.Sos., M.Kom.
Kabag. Administrasi & Umum



Akhmad Kurnia D., S.E.
Analisis Pengelolaan Keuangan APBN Ahli
Madya pada Bagian Perencanaan dan
Keuangan



Analisis Kepegawaian Ahli Madya
pada Bagian Organisasi dan Kepegawaian



Pipit Wulantika, S.E., M.S.I
Kasubbag Tata Usaha



Teguh Santoso, S.An.
Kasubbag Rumah Tangga
& Barang Milik Negara



Andi Gunawan, S.E.
Analisis Pengelolaan Keuangan
APBN Ahli Muda pada
Subbagian Keuangan



Nyai Rusdiani
Analisis Kepegawaian Ahli
Muda pada Subbagian Or-
ganisasi dan Tata Laksana



Fathullah, S.E., M.Pd.
Analisis Kepegawaian Ahli
Muda pada Subbagian
Kepegawaian dan Hukum

Biro Administrasi Akademik, Kemahasiswaan, dan Kerja Sama (AAKK)



Dr. H. A. Bazari Syam, M.Pd.I.
Kepala Biro Administrasi Akademik,
Kemahasiswaan, dan Kerja Sama



Akhmad Taptajani, S.Pd.I., M.Si.
Kabag. Akademik & Kemahasiswaan



Lilis A. Rachman, S.kom., M.M.
Pranata Hubungan Masyarakat Ahli Madya
pada Bag. Kerja Sama, Kelembagaan dan
Hubungan Masyarakat



Pengembang Teknologi Pembela-
jarian Ahli Muda pada Subbagian
Akademik, Bagian Akademik
dan Kemahasiswaan,

Mohamad Nasir, S.Sos.
Pengembang Teknologi Pembela-
jarian Ahli Muda pada Subbagian
Kemahasiswaan, bagian Aka-
demik dan Kemahasiswaan



Iriana Ramadhani, S.H., M.H.
Pranata Hubungan Masyarakat Ahli Muda
pada Bag. Kerja Sama, Kelembagaan dan
Hubungan Masyarakat



Nana Heryana, S.Sos., M.Si.
Pranata Hubungan Masyarakat
Ahli Muda pada Subbag Humas
dan Informasi

Lembaga Penjaminan Mutu



Dr. Zaki Ghufron, B.Ed., M.A.
Ketua



Dr. Yuyu Heryatun, M.Pd.
Sekretaris



Dr. Akrom, M.Si.
Kepala Pusat Pengembangan
Standar Mutu



Mohamad Rohman, M.Ag.
Kepala Pusat Audit dan
Pengendalian Mutu



Dr. Dede Permana, M.A.
Kepala Pusat Pendampingan &
Pengembangan Mutu Mahasiswa

Lembaga Penelitian dan Pengabdian Kepada Masyarakat



Dr. Hunainah, M.M.
Ketua



Dr. Ade Fakhri Kurniawan, S.Th.I., M.Ud.
Sekretaris



Dr. Ade Jaya Suryani, M.A.
Kepala Pusat Penelitian dan Publikasi Ilmiah



Agus Sukirno, S.Ag., M.Pd.
Kepala Pusat Pengabdian kepada Masyarakat



Dr. Iin Ratna Sumirat, S.H., M.Hum.
Kepala Pusat Studi Gender dan Anak



Struktur Organisasi

UIN Sultan Maulana Hasanuddin Banten

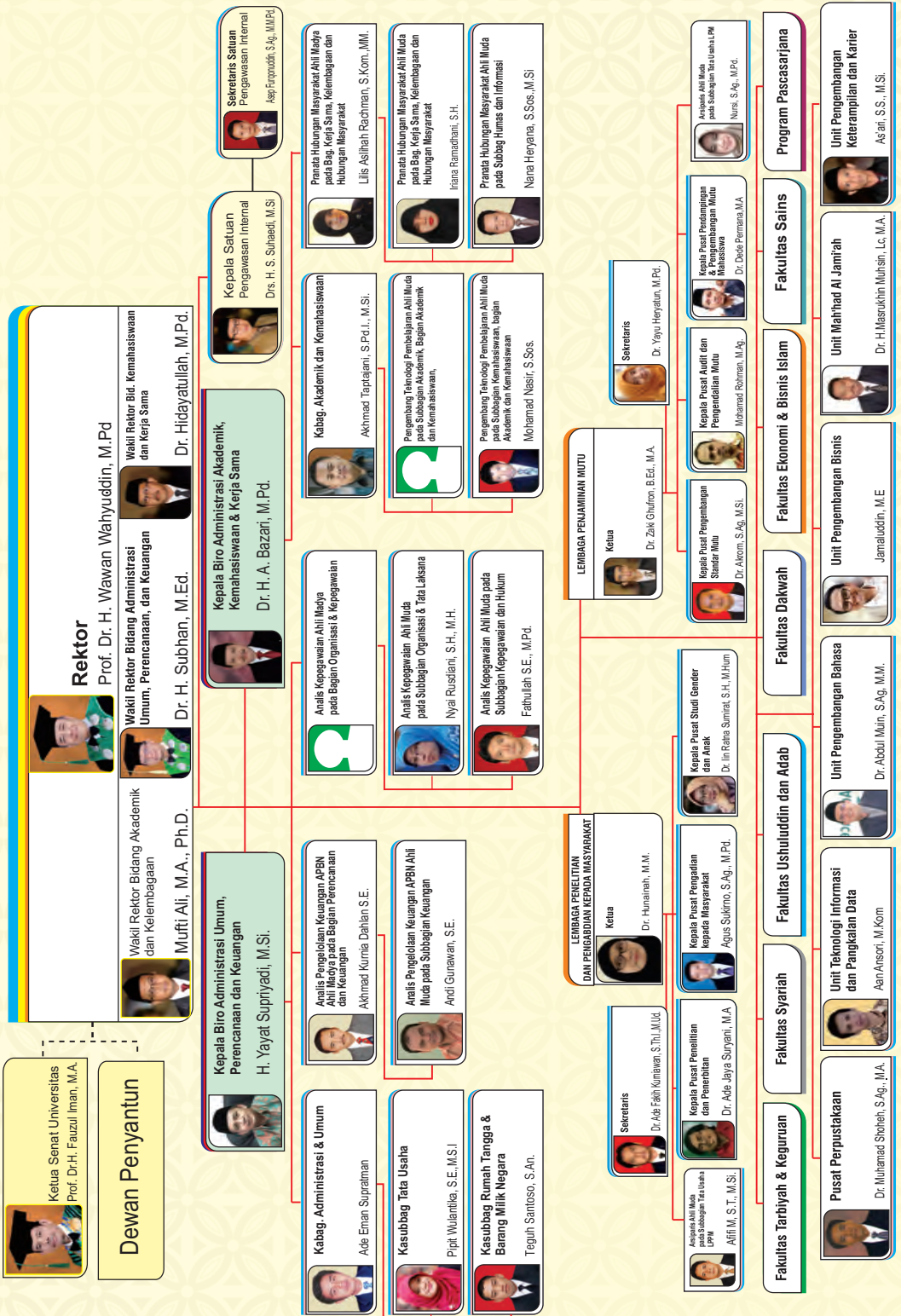

Pimpinan Fakultas Tarbiyah dan Keguruan



Dr. H. Nana Jumhana, M.Ag.
Dekan



Dr. Hj. Eneng Muslihah, Ph.D.
Wakil Dekan Bidang Akademik
dan Kelembagaan



Dr. Apud, M.Pd.
Wakil Dekan Bid. Adm. Umum,
Perencanaan, dan Keuangan



Dr. Ali Muhtarom, M.S.I.
Wakil Dekan Bid. Kemahasiswaan
dan Kerja sama

Pimpinan Fakultas Syariah



Dr. H. Ahmad Zaini, S.H., M.Si.
Dekan



Dr. Muhammad Ishom, M.A.
Wakil Dekan Bidang Akademik
dan Kelembagaan



Dr. Dedi Sunardi, M.H
Wakil Dekan Bid. Adm. Umum,
Perencanaan, dan Keuangan



Dr. Entol Zaenal Muttaqin, M.H.,M.A
Wakil Dekan Bid. Kemahasiswaan
dan Kerja sama

Pimpinan Fakultas Ushuluddin dan Adab



Dr. M. Hudaeri, S.Ag., M.Ag.
Dekan



Dr. Sholahuddin Al Ayubi, M.A
Wakil Dekan Bidang Akademik
dan Kelembagaan



Dr. Eva Syarifah Wardah, M.Hum.
Wakil Dekan Bid. Adm. Umum,
Perencanaan, dan Keuangan



Dr. Aang Saeful Milah M.A
Wakil Dekan Bid. Kemahasiswaan
dan Kerja sama

Pimpinan Fakultas Dakwah



Dr. H. Endad Musaddad, M.A.
Dekan



Dr. Hj. Umdatul Hasanah, M.Ag.
Wakil Dekan Bidang Akademik
dan Kelembagaan



Dr. Masykur, S.Ag, M.Hum.
Wakil Dekan Bid. Adm. Umum,
Perencanaan, dan Keuangan



Dr. Helmy Faizi Bahrul Ulumi M.Hum.
Wakil Dekan Bid. Kemahasiswaan
dan Kerja sama

Pimpinan Fakultas Ekonomi dan Bisnis Islam



Dr. Hj. Nihayatul Masykuroh, M.S.I.
Dekan



Dr. Budi Sudrajat, M.A.
Wakil Dekan Bidang Akademik
dan Kelembagaan



Dr. Itang, M.Ag.
Wakil Dekan Bid. Adm. Umum,
Perencanaan, dan Keuangan



Dr. Wazin, M.SI.
Wakil Dekan Bid. Kemahasiswaan
dan Kerja sama

Pimpinan Fakultas Sains



Dr. Asep Saefurrohman, M.Si.
Dekan



Dr. Eko Wahyu Wibowo, M.Si.
Wakil Dekan Bidang Akademik, Kelembagaan, dan Kemahasiswaan



Dr. H. Shobri, M.M.
Wakil Dekan Bid. Adm. Umum,
Perencanaan, dan Keuangan

Pimpinan Program Pascasarjana



Prof. Dr.H. Ilzamudin, M.A.
Direktur



Prof. Dr. H. Naf'an Tarihoran, M.Hum.
Wakil Direktur



Dr. Muhajir, M.A.
Ketua Prodi S3
Pendidikan Agama Islam



Dr. Ahmad Hidayat, Lc., M.A.
Ketua Prodi S3
Hukum Keluarga Islam



Prof. Dr. H.E. Syarifudin, M.Pd.
Ketua Prodi S3
Manajemen Pendidikan Islam



H. Sayehu, S.Ag., M.Kom.
Ketua Prodi S2
Hukum Keluarga Islam



Dr. Wasehudin, M.SI
Ketua Prodi S2
Pendidikan Agama Islam



Dr. Efi Syarifudin, M.M.
Ketua Prodi S2
Ekonomi Syariah



Dr. Anis Fauzi, M.Si
Ketua Prodi S2
Manajemen Pendidikan Islam



Dr. Yuyun Rohmatul Uyuni, M.Ag.
Ketua Prodi S2
Pendidikan Bahasa Arab

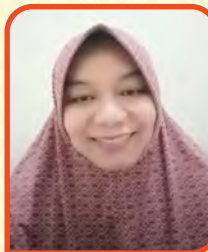

Dr. Selhastia Hidayani, M.Pd.
Ketua Prodi S2
Tadris Bahasa Inggris



Dr. H. Suadi Sa'ad, M.Ag.
Ketua Prodi S2
Studi Islam Interdisipliner

Sejarah & Perkembangan UIN Sultan Maulana Hasanuddin Banten

- (1) Universitas ini bernama Universitas Islam Negeri Sultan Maulana Hasanuddin Banten, disingkat UIN SMH Banten;
- (2) Universitas berkedudukan di Banten, Indonesia;
- (3) Universitas berdiri pada tanggal 07 April 1962 bertepatan dengan 10 Rajab 1438 H. Perpres No. 39 Tahun 1962 tentang UIN Banten, yang merupakan pengembangan dari:
 - a. Fakultas Syariah Islam Maulana Yusuf Banten tahun 1961;
 - b. Fakultas Syariah Institut Agama Islam Negeri Sunan Kalijaga Yogyakarta tahun 1962-1963;
 - c. Fakultas Syariah dan Tarbiyah IAIN Syarif Hidayatullah Jakarta tahun 1963-1976;
 - d. Fakultas Syariah IAIN Sunan Gunung Djati Bandung di Serang tahun 1976-1997;
 - e. Sekolah Tinggi Agama Islam Negeri “Sultan Maulana Hasanuddin” Banten tahun 1977- 2004.
 - f. Institut Agama Islam Negeri Sultan Maulana Hasanuddin Banten tahun 2014 - 2017.

Fakultas Syari’ah ini didirikan untuk memenuhi hasrat dan keinginan masyarakat Banten, khususnya yang beragama Islam, akan adanya perguruan tinggi Islam. Fakultas Syari’ah yang pada saat itu bernama Fakultas Syari’ah Islam Maulana Yusuf, kemudian dinegerikan pada tanggal 16 Oktober 1962 oleh Menteri Agama R.I. dengan Surat Keputusan Nomor 67 Tahun 1962, dan berubah menjadi Fakultas Syari’ah IAIN Al-Jami’ah Al-Islamiyah Al-Hukumiyah Cabang Yogyakarta. Setelah di Jakarta berdiri IAIN Induk yang berdiri sendiri, maka Fakultas Syari’ah IAIN Serang menginduk ke IAIN “Syarif Hidayatullah” Jakarta, dan hal ini berlangsung sampai tahun 1976.

di samping Fakultas Syari’ah, antara kurun waktu 1963 sampai dengan 1976, di Serang juga ada satu lagi Fakultas Negeri, yaitu Fakultas Tarbiyah IAIN “Syarif Hidayatullah” Cabang Serang. Namun karena adanya kebijakan pemerintah, maka pada tahun 1976 Fakultas Tarbiyah terkena likwidasi, sehingga sejak saat itu di Serang hanya ada satu Fakultas Negeri, yaitu Fakultas Syari’ah IAIN “Syarif Hidayatullah” Cabang Serang. Bersamaan dengan itu pada tahun 1976, dengan Surat Keputusan Menteri Agama R.I. nomor 12 Tahun 1976, Fakultas Syari’ah IAIN Serang berpindah induk dan kemudian berada di bawah koordinasi IAIN “Sunan Gunung Djati” Bandung.

dalam kurun waktu antara 1962 sampai dengan 2001, sejak pengembangan Fakultas Syari’ah IAIN Sunan Gunung Djati kampus Serang menjadi STAIN “SMHB” Serang telah memberikan kontribusi yang cukup besar bagi pembangunan di wilayah Banten, khususnya di bidang agama. Para Sarjana lulusan Fakultas Syari’ah IAIN Serang telah banyak berkiprah



dan ikut berperanserta dalam pembangunan, khususnya dalam pembangunan mental spiritual.

Sesuai dengan tuntutan dan perkembangan zaman untuk bisa berkibrah lebih luas lagi, perlu diadakan penataan struktur kelembagaan terhadap (Fakultas Syari'ah) ini. Penataan ini sejalan dengan rencana penataan kelembagaan IAIN, dalam program jangka panjang 25 tahun kedua. Salah satu rencana penataan tersebut antara lain penataan duplikasi Fakultas sejenis di satu IAIN. Maka dalam kurun waktu jangka lima tahun mendatang Fakultas Syari'ah IAIN "Sunan Gunung Djati" di Serang saat itu berusaha untuk merubah statusnya dari Fakultas daerah yang ada dalam koordinasi IAIN "Sunan Gunung Djati" Bandung menjadi Fakultas yang berdiri sendiri dan dikembangkan menjadi Institut Agama Islam Negeri "Sultan Maulana Hasanuddin Banten" Serang. Keputusan Presiden R.I. No. 11 Tahun 1997 tanggal 21 Maret 1997, tentang Pendirian Sekolah Tinggi Agama Islam Negeri, maka Fakultas Syari'ah IAIN "Sunan Gunung Djati" yang diusulkan menjadi IAIN menjadi STAIN Serang Jawa Barat.



pada tanggal 18 Oktober 2004 keluarlah Keputusan Presiden R.I. No. 91 Tahun 2004 tentang perubahan Sekolah Tinggi Agama Islam Negeri Sultan Maulana Hasanuddin Banten Serang menjadi Institut Agama Islam Negeri Sultan Maulana Hasanuddin Banten sampai sekarang. Akhirnya, setelah melalui usaha dan perjuangan yang tak kenal lelah, pada tanggal 3 April 2017 melalui Peraturan Presiden Nomor 39 tahun 2017 dan diundangkan dalam lembaran negara pada tanggal 7 April 2017, resmi menjadi Universitas Islam Negeri Sultan Maulana Hasanuddin Banten.



P impinan dalam Kenangan

Fakultas Syariah Islam Maulana Yusuf Banten
Dekan : Tidak ada
PD I : Mr. Bambang Suseno
PD II : K.H. Ali Misri
Tahun : 1961



Prof. K.H.M. Syadeli Hasan

Tahun 1962 -1963 : Dekan Fakultas Syariah IAIN Sunan Kalijaga Yogyakarta
Tahun 1963 -1976 : Dekan Fakultas Syariah IAIN Syahida Cabang Serang
Tahun 1976 - 1979 : Dekan Fakultas Syari'ah IAIN Sunan Gunung Jati di Serang

Prof. Dr. (HC) H.A. Wahab Afif, M.A.

Tahun 1979 – 1985 : Dekan Fakultas Syari'ah IAIN Sunan Gunung Jati di Serang



Prof. Dr. H. Baihaqi Ak.

Tahun 1985 – 1993 : Dekan Fakultas Syari'ah IAIN Sunan Gunung Jati di Serang

Prof. Dr. H. Suparman Usman, S.H.

Tahun 1993 – 1996 : Dekan Fakultas Syari'ah IAIN Sunan Gunung Jati di Serang



Prof. Dr. H. M.A. Tihami, M.A., M.M.

Tahun 1996 - 1997 : Dekan Fakultas Syari'ah IAIN Sunan Gunung Jati di Serang
Tahun 1997 - 2004 : Ketua STAIN "SMH Banten" Serang
Tahun 2004 - 2006 : Pgs. Rektor IAIN "SMH" Banten
Tahun 2006 - 2010 : Rektor IAIN "SMH" Banten

Prof. Dr. H.E. Syibli Syarjaya, L.M.L., M.M.

Tahun 2010 -2014 : Rektor IAIN Sultan Maulana Hasanuddin" Banten



Prof. Dr. H. Fauzul Iman, M.A.

Tahun 2014 -2017 : Rektor IAIN SMH Banten
Tahun 2017 -2021 : Rektor UIN Sultan Maulana Hasanuddin Banten

Prof. Dr. H. Wawan Wahyuddin, M.Pd.

Tahun 2021 - : Rektor UIN Sultan Maulana Hasanuddin Banten



Lambang Universitas Islam Negeri Sultan Maulana Hasanuddin Banten

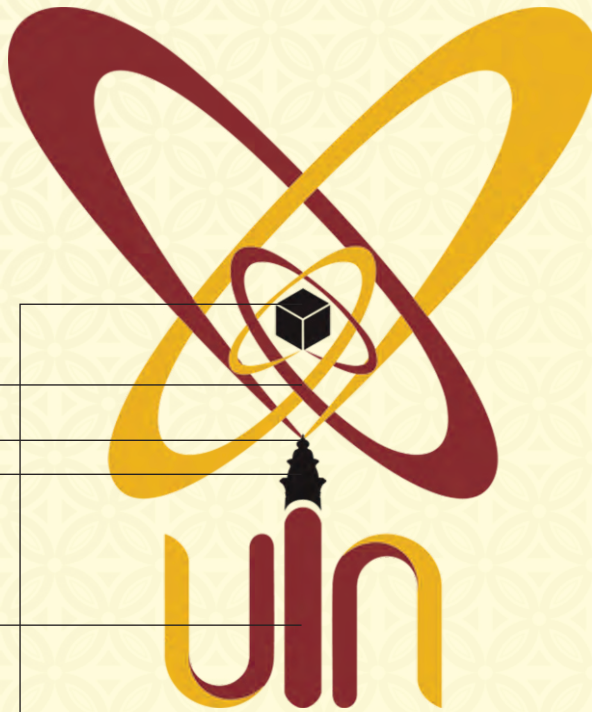

Ka'bah merepresentasikan pusat peribadatan dalam Islam

Bentuk dua garis Orbit atau Spiral nebula dimana satu poros bermula dari ka'bah, sedangkan poros lainnya bertemu pada pena. Hal ini menyimbolkan kesatuan ilmu. Selain itu garis orbit juga menyimbolkan sains. Sedangkan penggabungan dua garis orbit tersebut membentuk kupu-kupu yang menyimbolkan metamorfosa pengetahuan manusia.

Pena merepresentasikan ilmu pengetahuan

Siluet menara Banten mewakili lokalitas UIN SMH Banten yang juga sebagai pena yang merepresentasikan ilmu pengetahuan

Tulisan UIN sebagai singkatan dari Universitas Islam Negeri



IKRAR

SARJANA DAN PASCASARJANA

UNIVERSITAS ISLAM NEGERI

SULTAN MAULANA HASANUDDIN BANTEN

Bismillahirrohmanirrohiim
Kami Wisudawan Universitas Islam Negeri
Sultan Maulana Hasanuddin Banten, dengan
penuh Kesadaran berikrar:

1. Patuh dan setia mengamalkan ajaran Islam
2. Melaksanakan cita-cita pembangunan bangsa dan negara Republik Indonesia
3. Menjunjung tinggi norma dan ilmu pengetahuan, serta selalu berusaha untuk menggali, mengembangkan, dan mengabdikan diri kepada masyarakat
4. Menjaga nama baik Universitas Islam Negeri Sultan Maulana Hasanuddin Banten dan Korps Alumni
5. Mengutamakan kepentingan agama, bangsa, dan negara di atas kepentingan lainnya

Mars UIN SMH Banten

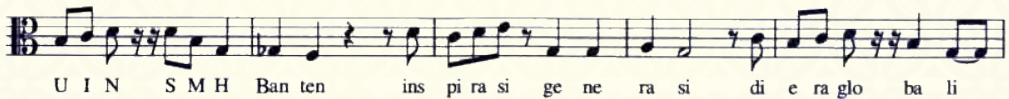
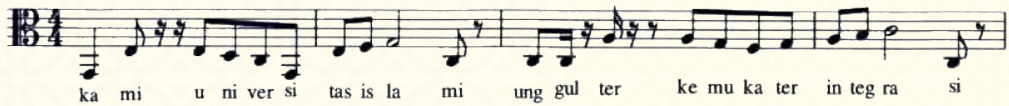

Hymne UIN SMH Banten

$\text{♩} = 120$

3

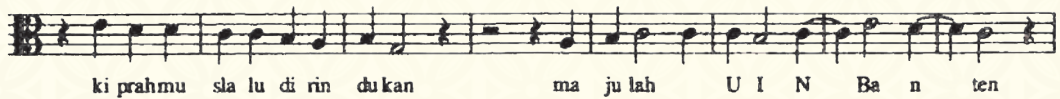

LAPORAN WISUDA SARJANA XXXIII & PASCASARJANA XIX
UIN SULTAN MAULANA HASANUDDIN BANTEN
TAHUN AKADEMIK 2022/2023

A. Mahasiswa S1

| Keterangan | Jumlah S1 | | Persentase | | Jumlah FTK | | Persentase | | Jumlah FS | | Persentase | | Jumlah FUDA | | Persentase | | Jumlah FADA | | Persentase | | Jumlah FEBI | | Persentase | |
|-----------------|-----------|-----|------------|---|------------|-----|------------|---|-----------|-----|------------|---|-------------|-----|------------|---|-------------|-----|------------|---|-------------|-----|------------|---|
| | | | | | | | | | | | | | | | | | | | | | | | | |
| Laki-laki | 1055 | 301 | 28,53 | % | 306 | 64 | 20,92 | % | 187 | 72 | 38,50 | % | 164 | 66 | 40,24 | % | 166 | 35 | 21,08 | % | 232 | 64 | 27,59 | % |
| Perempuan | 1055 | 754 | 71,47 | % | 306 | 242 | 79,08 | % | 187 | 115 | 61,50 | % | 164 | 98 | 59,76 | % | 166 | 131 | 78,92 | % | 232 | 168 | 72,41 | % |
| IPK > 3.50 | 1055 | 809 | 76,68 | % | 306 | 265 | 86,60 | % | 187 | 140 | 74,87 | % | 164 | 109 | 66,46 | % | 166 | 145 | 87,35 | % | 232 | 150 | 64,66 | % |
| IPK 3.25 - 3.50 | 1055 | 226 | 21,42 | % | 306 | 38 | 12,42 | % | 187 | 40 | 21,39 | % | 164 | 54 | 32,93 | % | 166 | 21 | 12,65 | % | 232 | 73 | 31,47 | % |
| IPK < 3.25 | 1055 | 20 | 1,90 | % | 306 | 3 | 0,98 | % | 187 | 7 | 3,74 | % | 164 | 1 | 0,61 | % | 166 | | 0,00 | % | 232 | 9 | 3,88 | % |
| Lulus 9 smstr | 1055 | 741 | 70,24 | % | 306 | 236 | 77,12 | % | 187 | 103 | 55,08 | % | 164 | 94 | 57,32 | % | 166 | 142 | 85,54 | % | 232 | 166 | 71,55 | % |
| Lulus 11 smstr | 1055 | 308 | 29,19 | % | 306 | 48 | 15,69 | % | 187 | 166 | 88,77 | % | 164 | 43 | 26,22 | % | 166 | 14 | 8,43 | % | 232 | 37 | 15,95 | % |
| Lulus 13 smstr | 1055 | 106 | 10,05 | % | 306 | 22 | 7,19 | % | 187 | 18 | 9,63 | % | 164 | 27 | 16,46 | % | 166 | 10 | 6,02 | % | 232 | 29 | 12,50 | % |

B. Mahasiswa S2

| Keterangan | Jumlah S2 | | Persentase | |
|-----------------|-----------|----|------------|-----------------|
| | | | | |
| Laki-laki | 68 | 39 | 57,35 | Laki-laki |
| Perempuan | 68 | 29 | 42,65 | Perempuan |
| IPK > 3.50 | 68 | 65 | 95,59 | IPK > 3.50 |
| IPK 3.25 - 3.50 | 68 | 3 | 4,41 | IPK 3.25 - 3.50 |
| IPK < 3.25 | 68 | | 0,00 | IPK < 3.25 |

Rata-rata IPK S1 = 3.57
Rata-rata IPK S2 = 3.73

3. Semua

| Keterangan | Jumlah All | | Persentase | |
|-----------------|------------|-----|------------|---|
| | | | | |
| Laki-laki | 1123 | 340 | 30,28 | % |
| Perempuan | 1123 | 783 | 69,72 | % |
| IPK > 3.50 | 1123 | 874 | 77,83 | % |
| IPK 3.25 - 3.50 | 1123 | 229 | 20,39 | % |
| IPK < 3.25 | 1123 | 20 | 1,78 | % |

Wakil Rektor Bidang Akademik dan Kelembagaan,

Ttd.

Prof. Mufti Ali, M.A., Ph.D.
NIP. 197208062000121001

PROFIL UIN

SULTAN MAULANA HASANUDDIN BANTEN

VISI dan MISI

Visi

Visi Universitas Islam Negeri Sultan Maulana Hasanuddin Banten adalah menjadi universitas Islam yang unggul dan terkemuka dalam integrasi keilmuan yang berwawasan global.

Misi

Misi Universitas Islam Negeri Sultan Maulana Hasanuddin Banten adalah:

1. Mengembangkan pendidikan akademik, vokasi, dan profesi yang berkualitas;
2. Menyelenggarakan penelitian secara inovatif dan integratif;
3. Melakukan transformasi masyarakat sesuai dengan nilai keislaman; dan
4. membangun kerja sama yang produktif dan kompetitif.

Tujuan

1. Menghasilkan lulusan yang unggul, profesional, berakhlak karimah yang dapat menerapkan dan mengembangkan ilmu pengetahuan, teknologi, dan seni;
2. Terciptanya penelitian yang inovatif dan integratif untuk kemajuan ilmu pengetahuan dan peradaban;
3. Terlaksananya pengabdian dan pemberdayaan masyarakat secara transformatif berbasis nilai keislaman; dan
4. terlaksananya kerja sama yang produktif dan kompetitif.

Sembilan Tata Nilai UIN SMH Banten

1. Religius

Menciptakan budaya religius, yaitu komitmen

pada nilai-nilai islam sebagai rahmatan lil 'alamin.

2. Akademis

Menciptaan tradisi ilmiah dengan melahirkan Kepakaran dalam disiplin ilmu sesuai dengan jurusan dan prodinya.

3. Mandiri

Mampu mengerjakan tugas dan kewajiban dengan motivasi sendiri tanpa bantuan orang /pihak lain serta mampu mandiri secara ekonomi.

4. Amanah dan tanggung awab

Melahirkan insan yang terpercaya dan dipercaya oleh masyarakat dan melaksanakan kerja dengan penuh tanggung jawab sehingga emeberika rasa aman dan nyaman terhadap mitra kerja.

5. Profesional

Melaksanakan setiap tugas secara professional sehingga menghasil out put yang efektif, tuntas dan tepat sasaran.

6. Kerja keras

Bekerja dengan keras dan sepenuh hati

7. Disiplin

Menciptakan budaya disiplin dengan komitmen menghargai waktu dan tepat waktu

8. Inklusif

Terbuka terhadap setiap budaya dari luar yang positif yang tidak berentangan dengan nilai-nilai universal islam.

9. Ukhuwah

Mengedepankan persaudaran dan silaturahmi sebagai basis dalam bertugas, toleransi, dan lapang dada.

Spiritualisme, Intelektualisme, dan Profesionalisme

Kelembagaan

A. Lokasi dan Posisi Strategis UIN SMH Banten

Lokasi Kampus Utama UIN Sultan Maulana Hasanuddin Banten terletak di Kota Serang Propinsi Banten, berada pada jalur strategis lalu lintas perdagangan internasional dan penyeberangan pulau Jawa – pulau Sumatera. Wilayah Propinsi Banten yang meliputi Kota Serang, Kabupaten Serang, Kabupaten Pandeglang, Kabupaten Lebak, Kabupaten Tangerang, Kota Tangerang, Kota Cilegon dan Kota Tangerang Selatan, memiliki seluas 8.800 km², secara geografis terletak pada 105°11' – 106°7'12" Bujur Timur dan 57°50' – 71°1' Lintang Selatan. Banten memiliki kondisi iklim tropis dan geografis alam yang terdiri dari dataran, perbukitan dan pegunungan serta pantai.

B. Struktur Organisasi dan Manajemen Kelembagaan

Berdasarkan Peraturan Menteri Agama Republik Indonesia Nomor 23 Tahun 2017 tentang Organisasi dan Tata Kerja Universitas Islam Negeri Sultan Maulana Hasanuddin Banten, struktur organisasi Universitas meliputi: Organ Pengelola, Organ Pertimbangan, dan Organ Pengawasan.

Organ Pengelola Universitas terdiri atas: (a) Rektor dan Wakil Rektor; (b) Fakultas; (c) Pascasarjana; (d) Biro; (e) Lembaga; dan (f) Unit Pelaksana Teknis. Sementara organ Pertimbangan terdiri dari: (a) Senat Universitas; (b) Dewan Penyantun; Sedangkan organ pengawasan berbentuk Satuan Pengawasan Internal (SPI).

C. Fakultas dan Program Studi

Saat ini, UIN Sultan Maulana Hasanuddin Banten memiliki 5 (Lima) Fakultas S1 dan Program Pascasarjana (S2). Kelima Fakultas tersebut adalah Fakultas Tarbiyah dan Keguruan, Fakultas Syariah, Fakultas Ushuluddin dan Adab, Fakultas Dakwah, dan Fakultas Ekonomi dan Bisnis Islam

Selain institusi UIN SMH Banten, semua program studi pada jenjang Magister dan jenjang Sarjana sudah terakreditasi BAN-PT.

| INSTITUSI | No. SK BAN-PT | Peringkat | Nilai | Berlaku | Daluarsa |
|-----------------------------------------------------------------|-----------------------------------|-----------|-------|------------------|------------------|
| Universitas Islam Negeri (UIN) Sultan Maulana Hasanuddin Banten | 1083/SK/BAN-PT/Ak-PPJ/PT/XII/2021 | B | 324 | 25 November 2021 | 25 November 2026 |

1. Fakultas Tarbiyah dan Keguruan

Fakultas ini bertujuan untuk menghasilkan sarjana muslim yang siap menjadi guru profesional pada jenjang pendidikan dasar dan menengah. Fakultas Tarbiyah dan Keguruan saat ini memiliki delapan program studi S1:

| No | PROGRAM STUDI | No. SK BAN-PT | Peringkat | Daluarsa |
|----|------------------------|---------------------------------|-----------|-------------|
| 1 | Pendidikan Agama Islam | 50/SK/BAN-PT/Akred/S/II/2021 | A | 05 Jan 2026 |
| 2 | Pendidikan Bahasa Arab | 2842/SK/BAN-PT/Ak-PPJ/S/VI/2020 | A | 05 Mei 2025 |

| No | PROGRAM STUDI | No. SK BAN-PT | Peringkat | Daluarsa |
|----|--------------------------------------|----------------------------------------|-----------|------------------|
| 3 | Tadris Bahasa Inggris | 55/SK/BAN-PT/Akred/S/II/2021 | A | 5 Januari 2026 |
| 4 | Pendidikan Guru Madrasah Ibtidaiyah | 1412/SK/BAN-PT/Akred/S/111/2021 | B | 10 Maret 2026 |
| 5 | Manajemen Pendidikan Islam | 8233/SK/BAN-PT/Akred/S/XII/2020 | A | 15 Desember 2025 |
| 6 | Pendidikan Islam Anak Usia Dini | 2993/SK/BAN-PT/Ak-PPJ/S/VI/2022 | B | 27 Januari 2027 |
| 7 | Pendidikan Profesi Guru | Izi Penyelenggaraan No. 442 Tahun 2021 | | |
| 8 | Bimbingan Konseling Pendidikan Islam | Izi Penyelenggaraan No.1097 Tahun 2021 | | |

2. Fakultas Syariah

Fakultas Syariah saat ini memiliki tiga program studi S1 sebagaimana tergambar pada tabel berikut:

| NO | Program Studi | No. SK BAN-PT | Peringkat | Daluarsa |
|----|------------------------------------------|---------------------------------|-----------|---------------|
| 1 | Hukum Keluarga Islam (Ahwal Syakhshiyah) | 2845/SK/BAN-PT/Ak-PPJ/S/VI/2020 | B | 05 Mei 2025 |
| 2 | Hukum Tata Negara (Siyasah) | 359/SK/BAN-PT/Akred/S/III/2019 | B | 12 Maret 2024 |
| 3 | Hukum Ekonomi Syari'ah (Mu'amalah) | 2846/SK/BAN-PT/Ak-PPJ/S/VI/2020 | B | 05 Mei 2025 |

3. Fakultas Ushuluddin dan Adab

Fakultas Ushuluddin saat ini memiliki enam program studi S1 sebagaimana tergambar pada tabel berikut:

| NO | Program Studi | No. SK BAN-PT | Peringkat | Daluarsa |
|----|---------------------------------------|------------------------------------------|-------------|------------------|
| 1 | Aqidah dan Filsafat Islam | 14050/SK/BAN-PT/Akred/S/XII/2021 | B | 31 Desember 2026 |
| 2 | Ilmu Alqur'an dan Tafsir | 6762/SK/BAN-PT/Ak-PPJ/S/X/2020 | B | 25 Oktober 2025 |
| 3 | Sejarah Peradaban Islam | 2844/SK/BAN-PT/Ak-PPJ/S/VI/2020 | B | 05 Mei 2025 |
| 4 | Bahasa dan Sastra Arab | 077/SK/BAN-PT/Ak/S/XI/2022 | Baik Sekali | 8 November 2027 |
| 5 | Ilmu Hadits | 4727/SK/BAN-PT/Akred/S/XII/2017 | B | 12 Desember 2022 |
| 6 | Ilmu Perpustakaan dan Informasi Islam | Izin Penyelenggaraan No. 1087 Tahun 2021 | | |

4. Fakultas Dakwah

Fakultas Dakwah saat ini memiliki tiga program studi S1 sebagaimana tergambar pada tabel berikut:

| No | Program Studi | No. SK BAN-PT | Peringkat | Daluarsa |
|----|--------------------------------|-----------------------------------|-----------|-----------------|
| 1 | Komunikasi dan Penyiaran Islam | 546/SK/BAN-PT/Ak-PPJ/S/II/2020 | A | 1 Desember 2025 |
| 2 | Bimbingan Konseling Islam | 5742/SK/BAN-PT/Ak.Ppj/S/VIII/2022 | B | 31 Mei 2027 |
| 3 | Pengembangan Masyarakat Islam | 13798/SK/BAN-PT/Ak-PPJ/S/II/2022 | B | 27 Januari 2027 |

5. Fakultas Ekonomi dan Bisnis Islam

Fakultas Ekonomi dan Bisnis Islam saat ini memiliki tiga program studi S1 sebagaimana tergambar pada tabel berikut:

| No | Program Studi | No. SK BAN-PT | Peringkat | Daluarsa |
|----|-------------------|-----------------------------------|-----------|------------------|
| 1 | Ekonomi Syariah | 8261/SK/BAN-PT/Ak-PPJ/S/XII/2020 | B | 13 Desember 2025 |
| 2 | Asuransi Syari'ah | 13794/SK/BAN-PT/Ak-PPJ/S/XII/2021 | B | 11 Januari 2027 |
| 3 | Perbankan Syariah | 1858/SK/BAN-PT/Ak-PPJ/S/III/2022 | B | 22 Maret 2027 |

6. Fakultas Sains

Fakultas Sains saat ini memiliki dua program studi S1 sebagaimana tergambar pada tabel berikut:

| No | Program Studi | No. SK BAN-PT | Peringkat | Daluarsa |
|----|---------------|----------------------------------|-----------|-----------------|
| 1 | Prodi Fisika | 1285/SK/BAN-PT/Ak-PPJ/S/III/2021 | Baik | 9 Maret 2026 |
| 2 | Prodi Biologi | 532/SK/BAN-PT/Ak-PPJ/S/II/2021 | Baik | 26 Januari 2026 |

7. Program Pascasarjana (PPs)

Saat ini, Program Pascasarjana memiliki enam Program Studi S2 (Magister) dan tiga Program Doktor (S3) sebagaimana terlihat pada tabel berikut:

| No | Program Studi | No. SK BAN-PT | Peringkat | Daluarsa |
|----|-----------------------------|--------------------------------------------|-----------|------------------|
| 1. | Pendidikan Agama Islam | 8654/SK/BAN-PT/Akred/M/II/2021 | B | 26 Januari 2026 |
| 2. | Hukum Keluarga Islam | 214/SK/BAN-PT/Akred/M/II/2019 | B | 26 Februari 2024 |
| 3. | Ekonomi Syari'ah | BAN-PT No. 8655/SK/BAN-PT/Ak-PPJ/M/II/2021 | B | 31 Mei 2025 |
| 4. | Managemen Pendidikan Islam | 8654/SK/BAN-PT/Akred/M/II/2021 | B | 26 Januari 2026 |
| 5. | Pendidikan Bahasa Arab | 13574/SK/BAN-PT/Akred/M/XII/20t21 | Baik | 22 Desember 2026 |
| 6. | Studi Islam Interdisipliner | Izin Penyelenggaraan No. 5138 TAHUN 2017 | | |

| No | Program Studi | No. SK BAN-PT | Peringkat | Daluarsa |
|-----|---------------------------------|-----------------------------------------|-------------|---------------------|
| 7. | Tadris Bahasa Inggris | Izin Penyelenggaraan No. 59 Tahun 2021 | | |
| 8. | Manajemen Pendidikan Islam (S3) | Izin Penyelenggaraan No. 650 Tahun 2019 | | |
| 9. | Pendidikan Agama Islam (S3) | 8843/SK/BAN-PT/Ak/D/XI/2022 | Baik Sekali | 1 - November - 2027 |
| 10. | Hukum Keluarga Islam (S3) | Izin Penyelenggaraan No.58 Tahun 2021 | | |

D. Lembaga dan Unit Pelaksana Teknis

1. Lembaga Penjaminan Mutu
Lembaga ini terdiri atas:
 - a. Pusat Pengembangan Standard Mutu;
 - b. Pusat Audit dan Pengendalian Mutu; dan
 - c. Pusat Pendampingan dan Pengembangan Mutu Mahasiswa
2. Lembaga Penelitian dan Pengabdian Kepada Masyarakat
Lembaga ini terdiri dari 3 pusat yang berfungsi menjalankan kebijakan teknis, yaitu:
 1. Pusat Penelitian dan Publikasi Ilmiah
 2. Pusat Pengabdian kepada Masyarakat (P2M)
 3. Pusat Studi Gender dan Anak (PSGA)
3. Unit Pelaksana Teknis
 - a. Perpustakaan
 - b. Unit Teknologi Informasi dan Pangkalan Data
 - c. Pusat Pengembangan Bahasa
 - d. Unit Pengembangan Bisnis
 - e. Ma'had al-Jami'ah
 - f. Unit Pengembangan keterampilan dan Karir

E. Sumber Daya Manusia

Sumber Daya Manusia UIN Sultan Maulana Hasanuddin Banten meliputi unsur tenaga pendidik dan tenaga kependidikan yang terdiri dari tenaga administrasi dan tenaga fungsional lainnya. Secara global, jumlah sumber daya manusia yang dimiliki Universitas saat ini mencapai 472 orang sebagaimana tergambar pada tabel berikut:

| NO | UNIT KERJA | JUMLAH |
|----|---------------------------------|--------|
| 1 | Dosen tetap PNS | 111 |
| 2 | Dosen Tetap Bukan PNS/BLU | 66 |
| 3 | Tenaga Administrasi PNS | 282 |
| 4 | Tenaga Administrasi Non PNS/BLU | 38 |
| | Jumlah | 497 |

1. Tenaga Pengajar (Dosen)

UIN Sultan Maulana Hasanuddin memiliki dosen tetap PNS dan BLU sebanyak 320 orang dengan kategorisasi sebagai berikut:

a. Dosen Berdasarkan jenis kelamin (gender):

Jika dilihat dari jenis kelamin, jumlah dosen berjenis kelamin laki-laki mencapai persentase 65 % (208), sedangkan dosen perempuan berjumlah 112 orang dengan persentase 35 %.

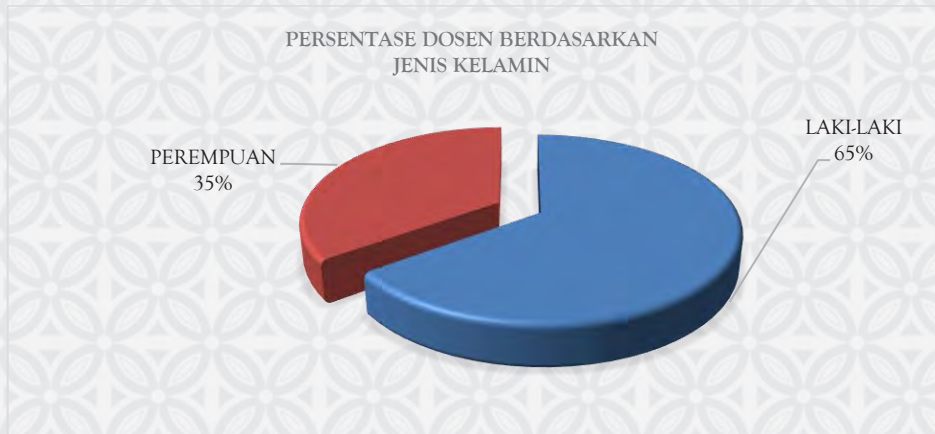

b. Dosen Berdasarkan Kualifikasi Pendidikan

Jika dilihat dari kualifikasi dan jenjang pendidikan, dosen berpendidikan S3 (doktor) sebanyak 115 orang, magister 205 orang (sebagian besar tengah menempuh studi doctoral).

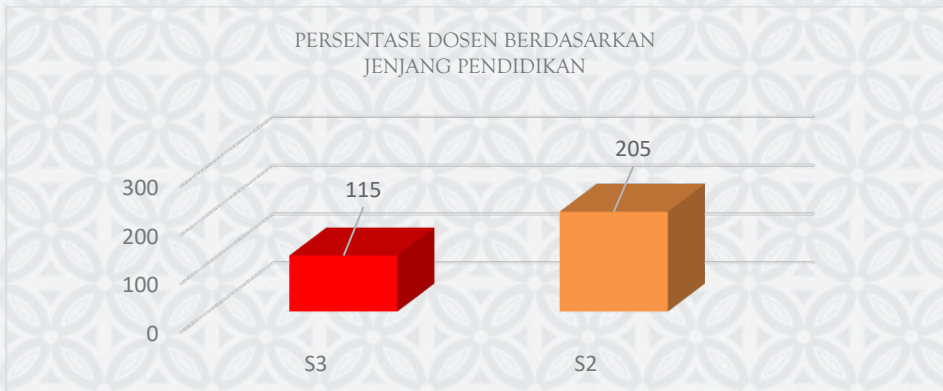

c. Dosen berdasarkan jabatan Fungsional

Jika dilihat dari jenjang jabatan fungsional yang disandang dosen baik PNS maupun non PNS, maka UIN Sultan Maulana Hasanuddin Banten memiliki 7 orang Guru Besar, Lektor Kepala 71 Orang, Lektor 108 orang, Asisten Ahli 70 orang, dan Cados 64 orang.

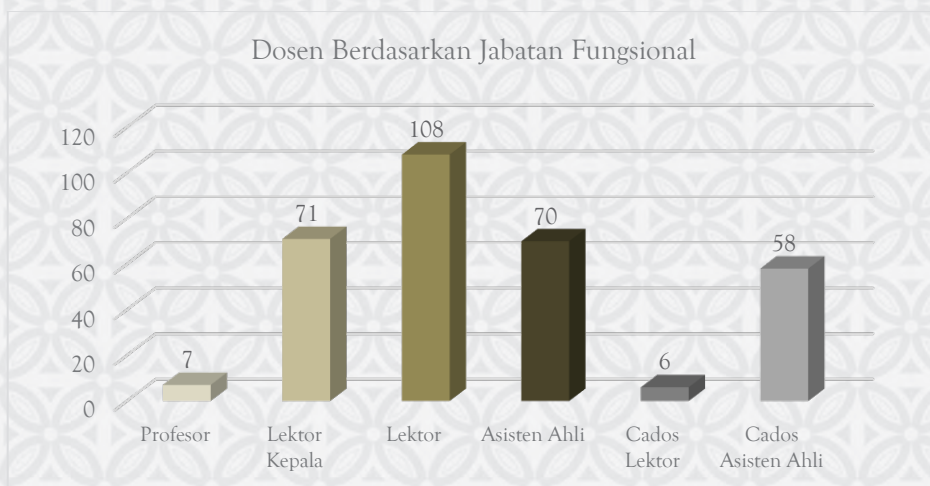

2. Tenaga Kependidikan

Tenaga Kependidikan di Lingkungan UIN Sultan Maulana Hasanuddin berjumlah 178 orang sebagaimana tergambar pada table berikut:

| No. | Tenaga Kependidikan | Jumlah | Jenis Kelamin | | | |
|-----|---------------------|--------|---------------|-------|-----------|-----|
| | | | Laki-Laki | % | Perempuan | % |
| 1 | Pegawai PNS | 111 | 70 | 63% | 41 | 37% |
| 2 | Pegawai NON-PNS | 66 | 52 | 79% | 14 | 21% |
| | Jumlah | 177 | 122 | 70.8% | 55 | 58% |

Aspek jenjang pendidikan, tenaga kependidikan PNS dan Non-PNS yang berpendidikan S3 berjumlah 4 orang, S2 sebanyak 63 orang, S1 sebanyak 72 orang, dan Diploma sebanyak 1 Orang, dan sisanya sebanyak 37 orang lulusan sekolah menengah.

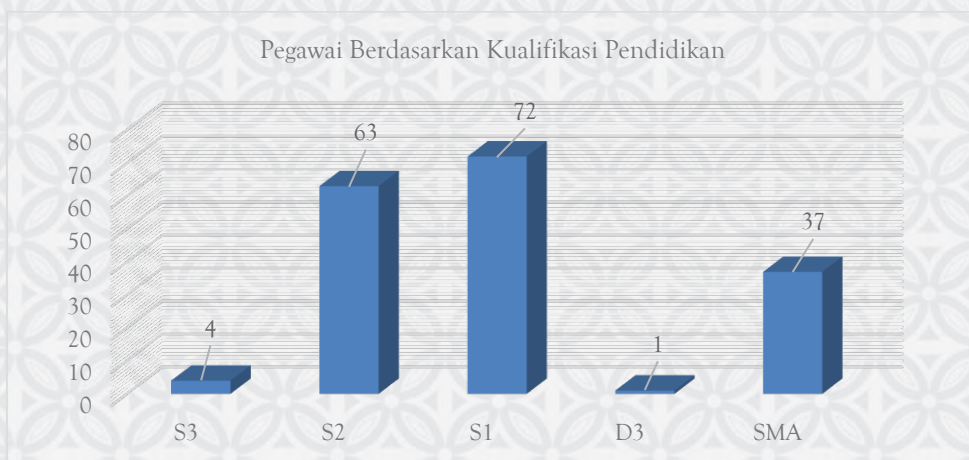

F. Budaya dan Regulasi Akademik

UIN Sultan Maulana Hasanuddin Banten sebagai lembaga perguruan tinggi Islam negeri terus berusaha membangun budaya akademik di lingkungan perguruan tinggi. Budaya akademik dikembangkan melalui kebijakan penerapan regulasi-regulasi dalam bidang akademik. Regulasi tersebut antara lain:

1. PEDOMAN AKADEMIK
 - b) Pedoman Akademik
 - c) Pedoman Semester Pendek
 - d) Pedoman Mutu Sistem Pejaminan Mutu Internal
2. KURIKULUM DAN SILABUS
 - a) Kurikulum Tahun 2013 (draf)
 - b) Silabus Mata Kuliah Kopetensi Dasar
 - c) Kurikulum
 - d) Kurikulum KKN
3. PEDOMAN UJIAN DAN PRAKTIKUM
 - a) Pedoman Penyelenggaraan Ujian Khusus
 - b) Pedoman Materi Ujian Komprehensif
 - c) Pedoman Pelaksanaan Sertifikasi Toefl dan Toefl
 - d) Pedoman Pelaksanaan Sertifikasi Teknologi Informasi
4. PEDOMAN BAGI DOSEN
 - a) Pedoman Konsorsium Rumpun Ilmu dan Dosen
 - b) Pedoman Pengadaan/Mutasi Dosen di Lingkungan UIN "SMH" Banten
 - c) Pedoman Pengaturan Beban Kerja Dosen (BKD)
 - d) Pedoman Sertifikasi Dosen Pembimbing QQWT
 - e) Pedoman Sertifikasi Pembimbing Praktikum
 - f) Pedoman Pengelolaan dan Pemberian Bantuan Pendidikan Program SI, S2, S3 dan Penyusunan
5. Tesis/Disertasi/Promosi Doktor bagi Dosen dan Pegawai
 - a) Pedoman Sertifikasi Dosen Pendidik
 - b) Pedoman Penghindaran Plagiat "upaya membangun integritas budaya" akademik"
 - c) Pedoman Kode Etik dan Tatakrama Dosen
 - d) SOP Lembaga Penjaminan Mutu (LPM)
 - e) Pedoman Pembimbing Akademik
 - f) Pedoman Rekrutmen dan Standar Dosen
 - g) Petunjuk Teknis Penyusunan Laporan Beban Kerja Dosen
 - h) Pedoman Penulisan Karya Ilmiah
 - i) Pedoman Pembelajaran
6. LAIN-LAIN
 - j) Pedoman Kerja sama
 - k) Pedoman Kerja

G. Mahasiswa dan Alumni

4. Keadaan Mahasiswa Terkini

Saat ini, semester genap tahun akademik 2021/2022, jumlah mahasiswa S1 UIN Sultan Maulana Hasanuddin Banten mencapai 12.576 orang dengan rincian sebagai berikut:

| No | Fakultas | Jumlah |
|----|--------------------------|--------|
| 1 | Tarbiyah dan Keguruan | 3.179 |
| 2 | Syariah | 2.638 |
| 3 | Ushuluddin dan Adab | 1.953 |
| 4 | Dakwah | 2.085 |
| 5 | Ekonomi dan Bisnis Islam | 2.435 |
| 6 | Sains | 286 |
| 7 | Program Pascasarjana | 407 |
| | JUMLAH | 12.983 |

Sumber : Pustekipad, Juli 2022

Pada tahun akademik 2021/2022/ UIN menerima sebanyak 2829 mahasiswa baru, mengalami kenaikan setelah sebelumnya pada tahun akademik 2020/2021 menerima sebanyak 2629 mahasiswa baru dan sebanyak 2718 orang pada tahun akademik 2019/2020. Ke depan, diharapkan penerimaan mahasiswa baru mengalami **trend** kenaikan jumlah yang terus bergerak ke arah yang positif seiring dengan bertambahnya sarana dan prasarana yang sedang diterus dilengkapi.

Berikut adalah grafik penerimaan mahasiswa baru dalam lima tahun terakhir.

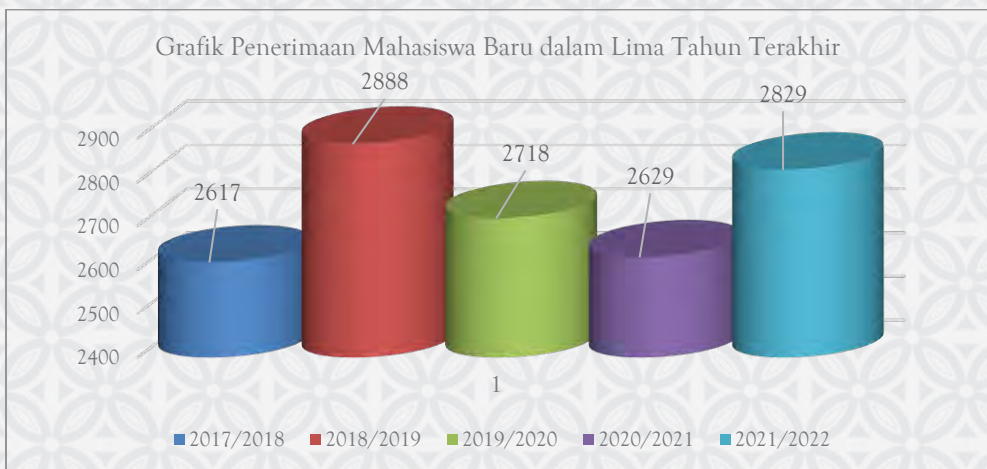

5. Aktivitas dan Lembaga Kemahasiswaan

Selama mengikuti pendidikan di lingkungan UIN Sultan Maulana Hasanuddin Banten, mahasiswa diberi kebebasan untuk mengikuti berbagai kegiatan dan atau membentuk organisasi, baik organisasi struktural maupun non-struktural. Kegiatan kemahasiswaan ini berada di bawah koordinasi Wakil Rektor Bidang Kemahasiswaan dan Kerja sama.

Ragam kegiatan mahasiswa ini diwadahi dalam beragam organisasi intra mahasiswa sebagai lembaga yang mengatur dan melaksanakan kegiatan-kegiatan kemahasiswaan di bidang ekstrakurikuler: keilmuan, pengembangan minat dan bakat, serta kemasyarakatan dalam rangka menunjang pembinaan mahasiswa yang mengacu pada Tri Dharma Perguruan Tinggi.

6. Alumni

Sejak berdiri resmi pada tahun 1962, UIN Sultan Maulana Hasanuddin Banten telah meluluskan ribuan sarjana yang tersebar di seluruh pelosok Banten dan sekitarnya, bahkan Indonesia. Mereka bekerja dan mengabdikan diri di berbagai bidang kehidupan, baik non-formal maupun formal di lingkungan instansi pemerintah dan swasta, antara lain sebagai guru, dosen, peneliti, ulama, muballigh, pekerja, pekerja seni, aktivis LSM, budayawan, intelektual/cendekiawan, politisi, wartawan, hakim, advokat, dan sebagai pejabat pemerintah.

H. Sarana dan Prasarana

1. Lahan dan Bangunan

Universitas Islam Negeri Sultan Maulana Hasanuddin Banten memiliki tanah seluas 530.367 m², yang terdiri atas 4 (empat) lokasi/lahan, yang masing-masing luasnya sebagai berikut:

- a. Lahan I seluas 24.555 m² Sertifikat Hak Pakai No : 22 tahun 1999 terletak di jalan utama kota propinsi, yaitu Jalan Jendral Sudirman No. 30 Serang.
- b. Lahan II seluas 10.635 m² sertifikat Hak Pakai No : 34 tahun 2013 terletak di Jalan Jendral Sudirman
- c. Lahan III seluas 479.141 m² Sertifikat Hak Pakai, berlokasi di Kawasan Pusat Pemerintahan Provinsi Banten, Pal Enam, Serang, Banten.

2. Perpustakaan

Perpustakaan sebagai jantung pendidikan tinggi yang mendukung potensi akademik, memiliki peran yang vital untuk menampung, menyimpan dan mendistribusikan kepada semua pihak yang terkait, terutama mahasiswa, dosen dan peneliti serta masyarakat luas. Oleh karena itu, penyediaan bangunan fisik yang memadai, peningkatan kuantitas koleksi perpustakaan dan mutu pelayanannya selalu diupayakan secara terus menerus. Saat ini, koleksi yang dimiliki perpustakaan UIN Sultan Maulana Hasanuddin Banten sebanyak 4.976 judul dengan jumlah total eksemplar sebanyak 353.786 eksemplar. Selain itu, perpustakaan juga memiliki koleksi buku digital atau e-book sebanyak lebih kurang 20.000 judul buku yang tersimpan dalam **external disc**. Koleksi tersebut mencakup tidak saja bahan pustaka konvensional seperti ensiklopedia, buku, monograf, dan jurnal ilmiah, tetapi juga koleksi bahan pustaka modern seperti video tape, compact disk, CD-ROM, dsb. Semua bahan pustaka tersebut, yang ditulis dalam bahasa Indonesia, Inggris, Arab, Belanda, dan Prancis.

3. Laboratorium

UIN Sultan Maulana Hasanuddin Banten memiliki sejumlah laboratorium pendidikan yang dilengkapi dengan fasilitas-fasilitas yang dibutuhkan untuk kepentingan praktikum maupun kajian teoretik, antara lain:

- a. Laboratorium Bahasa; terpusat di gedung Pusat Pengembangan Bahasa.
- b. Laboratorium Komputer; tersebar antara lain di Gedung Laboratorium di bawah pengelolaan Pusat Informasi dan Pangkalan Data, dan di masing-masing fakultas.
- c. Laboratorium Praktikum. Laboratorium jenis ini bersifat Fakultatif sesuai bidang keilmuan masing-masing fakultas.
 - 1) Fakultas Tarbiyah dan Keguruan : Laboratorium Microteaching.
 - 2) Fakultas Syariah : Laboratorium Simulasi Persidangan, Laboratorium Hukum Islam (LHI), dan Laboratorium Falakiyah.
 - 3) Fakultas Ushuluddin dan Adab : Laboratorium Tafsir Hadis
 - 4) Fakultas Dakwah : Laboratorium Radio, Laboratorium Televisi, dan Laboratorium Multimedia.
 - 5) Fakultas Ekonomi dan Bisnis Islam : Laboratorium Ekonomis Syari'ah, dan ESMHA Financial Clinic

4. Asrama Mahasiswa

UIN Sultan Maulana Hasanuddin Banten memiliki sejumlah asrama mahasiswa di dalam kompleks kampus yang diperuntukan terutama bagi mahasiswa baru dari luar daerah. Asrama ini tidak hanya digunakan untuk tempat tinggal, melainkan didayagunakan sebagai fasilitas Pesantren Mahasiswa yang diarahkan pada pengembangan ketrampilan ibadah, penguasaan ilmu-ilmu dasar keislaman, pengembangan ketrampilan berbahasa asing, dan pembentukan kepribadian dan akhlakul karimah.

5. Sarana Olahraga

Wahana olahraga yang tersedia di Kampus antara lain:

- a. Lapangan sepak Bola;
- b. Lapangan bola basket;
- c. Lapangan Futsal;
- d. Lapangan Pencak Silat;
- e. Lapangan Tenis Meja;
- f. Lapangan badminton;
- g. Lapangan bola volley, dan
- h. Wahana *wall climbing*.

I. Publikasi

1. Jurnal Ilmiah

Penunjang akademis lainnya adalah jurnal ilmiah, sebagai sarana untuk mengkomunikasikan gagasan, pandangan, pemikiran serta hasil penelitian empiris dan teoretis yang dilakukan oleh dosen dan mahasiswa, dalam bidang pendidikan, agama dan kebudayaan kepada khalayak akademis di Indonesia khususnya dan luar negeri pada

umumnya. Saat ini UIN Sultan Maulana Hasanuddin Banten telah memiliki 25 jurnal ilmiah yang kesemuanya telah mempunyai International Serial Standard Number, dan bahkan salah satu dari jurnal tersebut telah mendapat akreditasi dari Tim Akreditasi Jurnal Ilmiah Direktorat Jenderal Pendidikan Tinggi sejak tahun 2001, dan yang terakhir diperkuat dengan Terakreditasi pada Dirjen DIKTI Kemendikbud RI No. 80/DIKTI/Kep./2012 tanggal 13 Desember 2012.

2. Buletin

Sebagai media informasi dan komunikasi berbagai kegiatan di kampus, UIN Sultan Maulana Hasanuddin Banten melalui Subbagian Humas menerbitkan Buletin Kampus UIN Sultan Maulana Hasanuddin Banten yang terbit setiap 3 bulanan dan tahunan. Buletin Fenomena diterbitkan Fakultas Ushuluddin, Dakwah dan Adab terbit setiap semester.

3. Website

Media informasi dan komunikasi lainnya sebagai wahana resmi penyampaian informasi tentang kampus UIN Sultan Maulana Hasanuddin Banten adalah situs internet yang beralamatkan di <http://www.uinbanten.ac.id>

J. Kerja sama Kelembagaan

Dalam rangka memperkuat dan memperluas pelaksanaan Tri Dharma Perguruan Tinggi, UIN telah menjalin hubungan kerjasama dengan berbagai lembaga, baik lembaga pendidikan maupun lembaga lainnya, baik di dalam maupun luar negeri. Pertama, Kerjasama Dengan Perguruan Tinggi dalam Negeri; Kedua, Kerjasama dengan Perguruan Tinggi Luar Negeri; Ketiga, Kerjasama dengan Lembaga Pemerintah dan Swasta; Keempat, kerja sama dengan Lembaga-lembaga Lain.

ISU-ISU STRATEGIS UIN Sultan Maulana Hasanuddin BANTEN

Perencanaan dalam penyusunan *Grand Design* merupakan upaya menghubungkan pengetahuan, fakta-fakta dan asumsi untuk tindakan pada masa akan datang dengan tujuan memvisualisasikan dan memformulasikan hasil yang diinginkan melalui urutan kegiatan yang diperlukan. Dengan demikian perencanaan merupakan proses kreatif dalam membentuk gambaran tentang masa depan yang ingin diwujudkan. Proses perencanaan ini diawali dengan melakukan evaluasi terhadap pencapaian-pencapaian yang telah diperoleh oleh UIN SMH Banten selama ini.

Isu strategis menjadi kunci sukses pencapaian visi UIN SMH Banten. Secara umum isu strategis yang dihadapi UIN SMH Banten 20 tahun mendatang dapat digambarkan sebagai berikut:

Periode I (2011 – 2015) menitikberatkan pada:

- Pengembangan Jati Diri dan Karakteristik UIN Sultan Maulana Hasanuddin BANTEN SMH Banten
- Pengembangan Kapasitas Sumber Daya Manusia, Kelembagaan dan Sarana Prasarana
- Pengembangan Sistem Informasi/Teknologi Informasi dan Komunikasi

Periode II (2016 – 2020) menitikberatkan pada:

- Penguatan Pelayanan dan Kelembagaan
- Perubahan Bentuk IAIN MENJADI UIN
- Peningkatan Kualitas Sumber Daya Manusia dan Penguatan Pelayanan
- Pada periode ini diharapkan UIN SMH Banten sudah berbasis *World Class University*

Periode III (2021 – 2025) menitikberatkan pada:

- Peningkatan Kualitas Sumber Daya Manusia
- Daya Saing Regional

Periode IV (2026 – 2030) menitikberatkan pada:

- Daya Saing Internasional
- Pada periode ini diharapkan UIN SMH Banten sudah menjadi *Research Islamic University*

KONDISI YANG INGIN DICAPAI 20 TAHUN KE DEPAN

Kekhasan Kompetensi UIN SMH Banten

Sesuai dengan visi UIN SMH Banten yakni menjadi lembaga pendidikan tinggi agama terkemuka yang mampu mengembangkan dan mengintegrasikan keislaman, keilmuan, kemanusiaan dan keindonesiaan. Maka UIN SMH Banten diharapkan pada tahun 2016 menjadi pusat pengembangan kajian Islam multidisipliner yang berdasarkan pada kearifan budaya lokal Banten dan menghasilkan lulusan yang bermutu yang mempunyai kompetensi pada bidang tafaqquh fi al-din dan tafaqquh fi al-ilmu, sehingga mampu memberikan sumbangan kepada kemanusiaan (amal shaleh) yang berpijak pada semangat keindonesiaan.

Tabel: Peta Kekhasan Kompetensi UIN SMH Banten
Bidang Tafaqquh fi al-ddin (Keislaman) dan Tafaqquh fi al-Ilmi (Keilmuan)

| No. | Komponen Kompetensi | Indikator Capaian |
|-----|-------------------------------|--------------------------------------------------------------------------------------------------------------------------------------------------------------------------------------------------------------------------------------------------------------------------------------------------------------------------------------------------------------------------------------------------------------------------------------------------------------------------------------------------------------------------------------------------------------------------------------------------------------------------------------------------------------------------------------------------------------------------|
| 1 | Keilmuan dan ketrampilan | <p>Menghasilkan lulusan yang mampu:</p> <ul style="list-style-type: none"> • memahami dan menganalisis teks, baik ayat al-Quran maupun hadits, sebagai landasan sistem kehidupan sosial; • berbahasa asing (Arab dan Inggris) • mengaplikasikan teknologi bagi pengembangan keislaman dan kehidupan sehari-hari • memahami kearifan budaya di Indonesia, khususnya kebudayaan Banten. • Mengembangkan pengkajian keislaman dengan pendekatan multidisipliner disiplin |
| 2 | Karakter (Sikap dan Perilaku) | <ul style="list-style-type: none"> • Memiliki keimanan yang teguh, menghayati dan mengamalkan ibadah; • Menghayati dan mengamalkan karakter dan kepribadian muslim sesuai dengan ilmu-ilmu keislaman yang dipelajari; • Memiliki integritas dan keteladanan sebagai kader intelektual muslim; • Memiliki sikap moderat dalam memaknai perbedaan pemikiran perilaku keberagaman di masyarakat; • Menghayati keragaman agama dan budaya sebagai basis sikap dan perilaku sehari-hari; • Berperilaku baik terhadap sesama sebagai anggota masyarakat dan warga Negara; • Mengamalkan sikap inklusif dan kebhinekaan dalam perilaku kehidupan beragama; |

RENCANA PEMBANGUNAN JANGKA PANJANG Periode 2012-2031

Setelah memperhatikan kondisi umum UIN SMH Banten saat ini dan lingkungan strategisnya, dibutuhkan rencana pembangunan jangka panjang UIN SMH Banten yang berfungsi sebagai pedoman dalam penentuan pelaksanaan kebijakan jangka menengah dan pendek serta untuk memastikan tercapainya visi dan misi UIN SMH Banten. Dalam rencana pembangunan jangka panjang ini dibagi dalam empat strategi pembangunan, yakni: (1) pemantapan karakteristik dan pembangunan kapasitas, (2) penguatan pelayanan dan peningkatan sumber daya, (3) pembangunan daya saing regional, (4) pembangunan daya saing internasional. Setiap tema strategi pembangunan tersebut akan diturunkan dalam program kerja yang realistis, terintegrasi dan berkesinambungan. Selain itu setiap tema diarahkan pada peningkatan akses untuk mendukung peningkatan mutu, relevansi dan daya saing serta peningkatan tata kelola. Adapun rincian arah kebijakan dari setiap tema strategi jangka panjang adalah sebagai berikut:

- (1) peningkatan akses dan kapasitas UIN SMH Banten sebagai lembaga pendidikan tinggi Islam di Indonesia yang dapat memberi daya tarik bagi generasi muda muslim untuk melanjutkan studi pada jenjang pendidikan tinggi.
- (2) mengembangkan UIN SMH Banten sebagai pusat kajian Keislaman multidisipliner yang mampu mengintegrasikan keislaman (tafaqquh fi al-ddin) dan keilmuan (tafaqquh fi al-ilmu) sehingga mampu memberikan sumbangan kepada kemanusiaan (amal shaleh) dalam bingkai kearifan budaya masyarakat Indonesia, khususnya Banten.
- (3) peningkatan kualitas pendidik dan tenaga kependidikan berdasarkan standar kualifikasi, kompetensi dan profesionalisme.
- (4) menghasilkan lulusan (intelektual muslim) yang unggul dalam mengintegrasikan keilmuan dengan nilai keislaman, sehingga memiliki daya saing baik dalam tingkatan lokal maupun global.
- (5) peningkatan kualitas manajerial dan tata kelola pendidikan yang Islami berdasarkan prinsip akuntabilitas, transparansi, dan efisiensi; serta memiliki rancangan pengembangan yang visioner.

Arah pengembangan tersebut menjadi landasan dalam pengembangan kurikulum, penyusunan aturan (norma), penyusunan dan penggunaan anggaran, serta pembangunan sistem pendidikan di UIN SMH Banten dalam dua puluh tahun.

PERIODE 2012 - 2016:

PENGEMBANGAN KARAKTERISTIK DAN PEMBANGUNAN KAPASITAS

Rencana pembangunan jangka panjang (RPJP) UIN SMH Banten lima tahun pertama ini difokuskan pada pemantapan karakteristik dan pembangunan kapasitas. Pembangunan karakteristik ini sebagai fondasi pengembangan untuk periode selanjutnya dan sebagai kekhasan kompetensi UIN SMH Banten. Sedangkan pembangunan kapasitas bertujuan perluasaan cakupan keilmuan dan kelembagaan yang tentu juga akan berimplikasi pada semakin besarnya daya tampung mahasiswa. Hal ini mengingat UIN SMH Banten baru memiliki tiga fakultas dan 14 jurusan. Selain itu terlihat dalam analisa kebutuhan masyarakat Indonesia akan pendidikan tinggi yang bermutu semakin meningkat. Hal ini mengakibatkan kebutuhan melebihi ketersediaan sarana dan prasarana pendidikan. Terlebih jika kaitkan dengan adanya semangat dalam masyarakat Indonesia untuk mengintegrasikan nilai keislaman dengan kehidupan kontemporer yang berlandaskan pada ilmu dan teknologi.

Dengan peningkatan kapasitas UIN SMH Banten akan membantu terjadi keseimbangan yang efektif antara kuantitas manusia Indonesia dengan kapasitas pendidikan yang tersedia. Hal ini tentu mempercepat tercapainya upaya dalam mencerdaskan kehidupan bangsa yang didasari oleh nilai-nilai spiritual dan moral agama. Salah satu kendala dalam mobilisasi vertikal masyarakat Indonesia, khususnya, dari kalangan kelas bawah adalah akses untuk meriah pendidikan tinggi yang sangat terbatas karena mahalnya biaya pendidikan tinggi. Selama ini, lembaga pendidikan tinggi Islam, termasuk di dalamnya UIN SMH Banten, yang dikenal konsisten berpihak kepada "kaum marginal". Sehingga dengan peningkatan kapasitas UIN SMH Banten akan memperbesar mobilisasi masyarakat kelas bawah menuju kelas menengah, tanpa harus merasa tercabut dari akar keagamaan mereka selama. Sebab mayoritas masyarakat kelas bawah tersebut berasal dari umat Islam.

Era kehidupan kontemporer yang menuntut adanya informasi dengan cepat. Hal ini tidak terkecuali dengan kebutuhan UIN SMH Banten yang memerlukan dukungan sistem dan jaringan informasi yang menggunakan TIK (teknologi informasi dan komunikasi) yang memadai. Sebab

penggunaan TIK juga dapat meningkatkan sistem pengawasan pada implementasi program-program pendidikan. Dilengkapi dengan sistem informasi manajemen yang tangguh, tantangan untuk mewujudkan sistem tata kelola yang sehat, efisien, dan akuntabel akan lebih mudah tercapai. Hal itu pada akhirnya akan meningkatkan citra UIN SMH Banten sebagai salah satu lembaga pendidikan Islam.

Tema pokok pembangunan UIN SMH Banten periode tahun 2012-2017 ini yang berkonsentrasi pada pemantapan karakteristik dan pembangunan kapasitas sangat mendukung program pemerintah, yaitu; pendidikan untuk semua dan penguatan moralitas bangsa. Hal itu juga akan meningkatkan pemerataan akses pendidikan tinggi bagi seluruh lapisan masyarakat Indonesia. Pada akhirnya akan mempertinggi APM dan APK sehingga IPM Indonesia akan semakin baik. Untuk mencapai hal itu tentu membutuhkan perencanaan, proses, dan evaluasi kerja yang sesuai dan berkesinambungan. Hal itu akan mewujudkan transformasi rakyat Indonesia menuju masyarakat yang berbasis pengetahuan. Kesepakatan dan komitmen terhadap tata nilai, terbentuknya sistem dan prosedur kerja, tersusun dan tertatanya produk hukum dan struktur organisasi, meningkatnya akuntabilitas publik, dan sasaran-sasaran lainnya yang relevan akan sangat diperlukan guna mendukung tema strategis pada periode ini.

PERIODE 2017 – 2021:

PENGEMBANGAN KUALITAS SDM DAN PENGUATAN PELAYANAN

Pada periode kedua tema strategi jangka panjang pembangunan UIN SMH Banten, tahun 2017-2021, ditekankan pada pengembangan kualitas sumber daya manusia dan penguatan pelayanan. Setelah rasio kebutuhan dan sediaan sarana dan prasarana pendidikan UIN SMH Banten menjadi optimal, fokus selanjutnya adalah bagaimana meningkatkan mutu pendidikan agar relevan dan berdaya saing. Sasaran dan program-program kerja UIN SMH Banten harus mampu menjawab tuntutan mutu agar bisa diterima oleh para stake holder yang semakin besar tuntutan akan kemampuan lembaga dan lulusannya dalam memahami kehidupan masyarakat muslim Indonesia yang semakin kompleks, akibat semakin menglobalnya kehidupan manusia. Strategi pengembangan SDM dan penguatan pelayanan ini merupakan milestone (titik pijak) peralihan fokus atau penekanan dari pembangunan aspek kuantitas kepada aspek kualitas. Dengan semakin terbukanya akses ke pendidikan tinggi Islam dan kebutuhan akuntabilitas publik yang semakin transparan, maka peningkatan SDM dan mutu layanan pendidikan ini akan berimplikasi pada percepatan pencapaian visi pembangunan nasional dan bangsa Indonesia; yakni tercapainya masyarakat yang aman, adil, dan sejahtera. Sasaran-sasaran pendukungnya antara lain implementasi dan operasi yang optimal terhadap tata nilai, sistem dan prosedur, serta koordinasi kerja yang telah terstruktur. Pada periode ini pula, UIN SMH Banten diharapkan menjadi salah lembaga pendidikan tinggi Islam yang bermutu dengan kekhasan yang dimilikinya.

Periode 2022- 2026:

MEMBANGUN DAYA SAING REGIONAL

Salah satu elemen penting untuk mencapai visi UIN SMH Banten tahun 2031 adalah kompetitif pada tingkatan global. Oleh karena itu, pada periode tahun 2022-2026, UIN SMH Banten memfokuskan pembangunan pada kualitas pendidikan yang memiliki daya saing regional pada tingkat ASEAN terlebih dahulu. Standar mutu yang berkesinambungan pada periode ini diharapkan relevan

dengan pasar regional ASEAN. Standar tersebut harus berdasarkan pada benchmarking yang obyektif dan realistis.

Pemahaman terhadap perkembangan kebutuhan pasar regional menjadi faktor yang sangat penting dalam mencapai daya saing yang diinginkan. Kegagalan dalam menciptakan mutu pendidikan sesuai dengan kebutuhan atau yang tidak memiliki daya saing hanya akan mencetak angka pengangguran baru.

Program peningkatan mutu, manajemen pendidikan, standarisasi, kemudian akreditasi satuan atau program pendidikan yang telah mulai dilakukan sebelumnya akan lebih difokuskan dalam periode ini. Semua itu dilakukan tanpa mengesampingkan program-program sebelumnya yang berhubungan dengan kemudahan akses pelayanan pendidikan dan akuntabilitas publik dalam pelaksanaannya.

Sasaran-sasaran pembangunan yang melandasi grand design pada periode ini meliputi terbentuk dan beroperasinya sistem layanan dengan standar tingkat ASEAN, citra UIN SMH Banten yang telah lintas negara ASEAN, kerja sama antara negara-negara ASEAN terutama dalam bidang pendidikan yang semakin mantap, dan hal-hal lain yang relevan. Harapannya pemangku kepentingan pada akhir periode ini sudah bisa menjadi titik pusat gravitasi sosial ASEAN sebagai sebuah entitas sosiokultural.

Ada dua alasan penting untuk menjadikan peningkatan daya saing regional di dalam menghadapi dunia yang makin kompetitif dewasa ini. Pertama, di zaman dunia tanpa batas (*borderless world*) seperti sekarang, kesadaran untuk memahami daya saing (*competitive forces*) merupakan sebuah keharusan (*imperative*). Jika tidak mau menjadi korban dari interaksi yang kian mengandalkan pertarungan kekuasaan (*power struggle*), maka tidak ada pilihan lain kecuali membangun strategi kompetitif yang menggabungkan tujuan (*ends*) dengan sarana (*means*) yang hendak digunakan untuk mencapai tujuan tersebut. Kedua, secara empirik, daya saing PTAI masih sangat ketinggalan. Khususnya di sektor pendidikan, Perguruan Tinggi Agama Islam, termasuk UIN SMH Banten, kian tidak berdaya di dalam menghadapi pasar global. Sejak krisis ekonomi melanda kita pada paruh akhir 1997, kemampuan kita untuk berkompetisi dengan terbukanya pasar bebas, telah menambah besarnya pengaruh pada sektor pendidikan. Sebagai konsekuensinya, tenaga kerja kerja dalam berbagai sektor harus beraing ketat. Jika tidak ada upaya-upaya konkrit ke arah peningkatan daya saing, banyak yang menduga bahwa tidak lama lagi kita akan memasuki krisis tahap kedua. Dan tentunya, kita semua tidak berharap kekhawatiran di atas menjadi kenyataan.

Dari urain tersebut di atas, maka sudah saatnya diperlukan suatu pengembangan daya saing (*competitive forces*) yang baik dan memadai, baik dari ketersediaan sumber daya manusia (dosen, karyawan dan mahasiswa), kelembagaan, maupun sarana dan prasarana kampus di lingkungan kampus UIN SMH Banten.

Dalam rangka pengembangan SDM, UIN Sultan Maulana Hasanuddin Banten perlu diperhatikan hal-hal sebagai berikut, yaitu: bagaimana menghasilkan menghasilkan SDM yang mampu memenuhi tuntutan perkembangan ilmu pengetahuan dengan pertumbuhan kapasitas kebutuhan masyarakat pada umumnya dan mahasiswa pada khususnya yang berdaya saing pada tingkat regional. SDM tersebut yang mampu mengantisipasi perubahan dan kemajuan dimasa yang akan datang, mengingat semakin pesatnya perkembangan keilmuan, teknologi, Informasi dan ekonomi.

Kelembagaan, dalam rangka pengembangan Kelembagaan UIN Sultan Maulana Hasanuddin Banten perlu diperhatikan hal-hal sebagai berikut, yaitu Kampus UIN SMH Banten yang terpadu dan kompak

antar bagian yang semakin kompleks sejalan dengan rencana peningkatan jumlah fakultas beserta fasilitas pendukung kampus yang berdaya saing tinggi.

Dalam bidang Sarana dan prasarana, Kampus UIN SMH Banten yang memenuhi standar-standar sebuah Kampus UIN SMH Banten yang semakin kompleks sejalan dengan peningkatan sarana, prasarana dan peralatan-peralatan yang dibutuhkan. Bagaimana menghasilkan perencanaan Kampus UIN SMH Banten yang berkelanjutan (*Sustainable Planning*) dan berwawasan lingkungan, dan berdaya saing tingkat regional.

Periode 2027-2031 MEMBANGUN DAYA SAING INTERNATIONAL

Sejalan dengan tantangan yang dihadapi, harapan-harapan terhadap pendidikan tinggi keagamaan tidak lagi cukup dengan orientasi pada social expectation, tetapi harapan yang lebih bersifat akademis (academic expectation) nampaknya harus mendapatkan perhatian lebih serius. Hal itu karena dalam era globalisasi akan terjadi revolusi informasi yang akan mempengaruhi kemudahan-kemudahan dalam proses komunikasi antar bangsa dan melahirkan dominasi pola hubungan yang tidak seimbang antara negara-negara maju dan negara-negara berkembang, yang tidak saja pada bidang teknologi dan ekonomi, tetapi juga pada bidang lainnya, seperti politik, budaya dan pendidikan.

Menjelang terwujudnya visi UIN SMH 2031, maka pada periode 2027-2031 dicanangkan pengembangan kompetitif secara internasional. Pencapaian tingkatan mutu pendidikan di UIN SMH telah relevan dan memiliki daya saing di tingkat regional ASEAN, maka pada periode ini tingkatan yang ingin dicapai telah berkelas dunia.

Dengan menuju terciptanya standar mutu pendidikan berkelas internasional, UIN SMH Banten harus mempunyai sistem layanan standar internasional, citra yang kuat dan mewakili visi PTAI, dan kerja sama yang erat dengan perguruan tinggi di bidang pendidikan. Sasaran-sasaran tersebut dan lainnya yang dijabarkan dalam implementasi strategis pada periode ini akan membawa kepada perwujudan visi UIN SMH menjadi *Research Islamic University* di tahun 2030.



UNIVERSITAS ISLAM NEGERI
SULTAN MAULANA HASANUDDIN
BANTEN

WISUDA
Sarjana XXXIII
Pascasarjana XIX

**Fakultas
Tarbiyah & Keguruan**





Struktur Organisasi Fakultas Tarbiyah dan Keguruan UIN Sultan Maulana Hasanuddin Banten

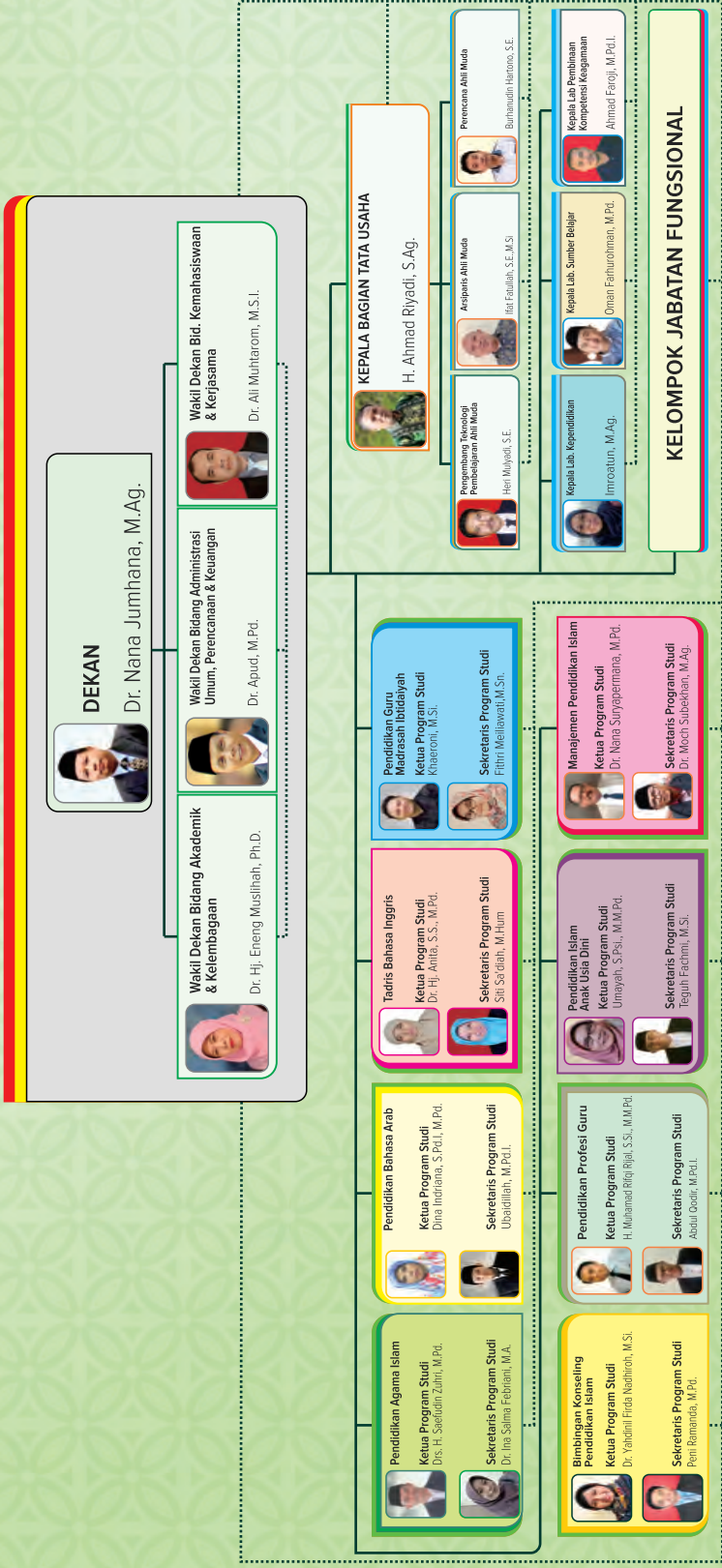



Nama : **SITI NADI'AH**
NIM/NINA : 171210049/862302022001884
TTL : Lebak, 17/06/1999
Prodi : Pendidikan Agama Islam
Alamat : Cikande Permai I4/14 Desa Cikande Permai Cikande Serang Banten
HP/WA : 089525334397/083877608428
Tgl. Sidang : 01/11/2021
IPK : 3,58

IPK

Judul Skripsi :

Pengaruh Aplikasi Microsoft Teams terhadap Minat Belajar Siswa pada Mata Pelajaran Fiqih (Studi di Man 2 Tangerang)



Nama : **AGUNG PRAYOGO**
NIM/NINA : 161210142/862302022000658
TTL : Semarang, 21/09/1997
Prodi : Pendidikan Agama Islam
Alamat : Jati Kalinegoro Rt/Rw 002/013 Kalinegoro Mertoyudan Magelang Jawa Tengah
HP/WA : 082211189872/082211189872
Tgl. Sidang : 01/03/2022
IPK : 3,35

IPK

Judul Skripsi :

Hubungan Kemampuan Hafalan Al-Qur'an dengan Hasil Belajar Pendidikan Agama Islam Siswa SMP Ardaniah Kota Serang



Nama : **IZZATY MUHIMAH**
NIM/NINA : 171210032/862302022000184
TTL : Tangerang, 14/01/1999
Prodi : Pendidikan Agama Islam
Alamat : Taman Balaraja Blok C 06 No. 27 Parahu Sukamulya Tangerang Banten
HP/WA : 082214185685/082214185685
Tgl. Sidang : 27/04/2022
IPK : 3,65

IPK

Judul Skripsi :

Pengaruh Metode Index Card Match terhadap Minat Belajar Siswa pada Mata Pendidikan Agama Islam (Studi di SMP Islam Nurul Huda Balaraja Kab. Tangerang)



Nama : **IRVI REISA**
NIM/NINA : 181210043/862302022001129
TTL : Serang, 16/03/2000
Prodi : Pendidikan Agama Islam
Alamat : Kp. Kamalaka Rt 03/ Rw 05 Panggungjati Taktakan Kota Serang Banten
HP/WA : 085156175909/085156175909
Tgl. Sidang : 20/06/2022
IPK : 3,68

IPK

Judul Skripsi :

Peran Guru PAI dalam Meningkatkan Motivasi Siswa pada Pembelajaran Membaca dan Menulis Al-Qur'an



Nama : **SRI APRIYANTI**
NIM/NINA : 171210033/862302022001099
TTL : Tangerang, 06/04/1999
Prodi : Pendidikan Agama Islam
Alamat : Kp. Kalapa Sindang Sono Sindang Jaya Tangerang Banten
HP/WA : 087877288997/087877288997
Tgl. Sidang : 20/06/2022
IPK : 3,64

IPK

Judul Skripsi :

Keterampilan Membuka dan Menutup Pembelajaran untuk Meningkatkan Motivasi Belajar Siswa pada Mata Pelajaran Pendidikan Agama Islam (Studi di Kelas VII SMP Islam Raudlatul Fikrah Kab. Tangerang)



Nama : **DWIKI RAMADHAN**
NIM/NINA : 171210082/862302022001051
TTL : Serang, 22/01/1998
Prodi : Pendidikan Agama Islam
Alamat : Perumnas Ciracas C1 No 103 Rt/Rw 001/012 Serang Serang Serang Banten
HP/WA : 085893391581/085893391581
Tgl. Sidang : 20/06/2022
IPK : 3,76

IPK

Judul Skripsi :

Pengembangan Modul Bergambar Akidah Akhlak untuk Meningkatkan Motivasi Belajar Siswa pada Materi Adab terhadap Orang Tua dan Guru di Kelas VIII MTs Darul-Ibtida Rangkasbitung



Nama : **LAILATUL QODRIAH**
NIM/NINA : 161210034/862302022001112
TTL : Serang., 23/12/1998
Prodi : Pendidikan Agama Islam
Alamat : Kp. Cijengkol, Rt04/Rw 02 Cisalam Baros Serang Banten
HP/WA : 081383194538/081383194538
Tgl. Sidang : 20/06/2022
IPK : 3,41

IPK

Judul Skripsi :

Peningkatan Minat Belajar Santri Masa Pandemi Melalui Penerapan Metode Simulasi Digital



Nama : **HANA NAFILAH**
NIM/NINA : 181210027/862302022001105
TTL : Cilegon, 26/12/1999
Prodi : Pendidikan Agama Islam
Alamat : Jl. Maulana Yusup Rt 06 Rw 01 Aweh Kalanganyar Lebak Banten
HP/WA : 085894535994/085894535994
Tgl. Sidang : 20/06/2022
IPK : 3,68

IPK

Judul Skripsi :

Strategi Pembinaan Akhlak Anak Yatim Melalui Pembelajaran Kitab Akhlak Lili Banin Studi di Yayasan Panti Asuhan Noorena Majid Kab. Lebak



Nama : **MAESAROH**
NIM/NINA : 181210072/862302022001082
TTL : Tangerang, 28/08/1999
Prodi : Pendidikan Agama Islam
Alamat : Kp.Waliwis Kidul Rt/Rw 002/004
Waliwis Mekar Baru Tangerang
Banten
HP/WA : 081312550183/081312550183
Tgl. Sidang : 20/06/2022

IPK

Judul Skripsi :

Peran Guru Pendidikan Agama Islam dalam Meningkatkan Eq (Emotional Quotient) Siswa Mata Pelajaran Akidah Akhlak Kelas VII di MTs Al-Jauharatun Naqiyah Kab. Tangerang



Nama : **ELIS MALIHA**
NIM/NINA : 181210063/862302022001075
TTL : Tangerang, 23/11/2000
Prodi : Pendidikan Agama Islam
Alamat : Kp. Talaga Rt/007 Rw/001 Desa.
Talaga Kec. Cikupa Kab. Tangerang
Prov. Banten
HP/WA : 085771080966/085771080966
Tgl. Sidang : 20/06/2022

IPK

Judul Skripsi :

Model Pembelajaran Tahfidz Al-Qur'an di Pondok Pesantren Isyroqlul Hi-dayah Cibadak Kab. Tangerang



Nama : **AHMAD NASRULLOH**
NIM/NINA : 161210135/862302022001044
TTL : Serang, 22/03/1997
Prodi : Pendidikan Agama Islam
Alamat : Kp. Kedung Sapi Rt 009 Rw 003
Kampung Baru Pamarayan Kab.
Serang Banten
HP/WA : 081286249654/081286249654
Tgl. Sidang : 20/06/2022

IPK

Judul Skripsi :

Hubungan Penguasaan Ilmu Tajwid dengan Kemampuan Membaca Al-Qur'an Siswa (Study Kasus MTs Nur El-Khoir Bandung-Serang)



Nama : **WAWAN RIDWAN**
NIM/NINA : 171210134/862302022001136
TTL : Serang, 16/05/1998
Prodi : Pendidikan Agama Islam
Alamat : Kampung Tanjung, Rt/Rw 011/004.
Umbul Tanjung Cinangka Serang
Banten
HP/WA : 088212661476/82312368281
Tgl. Sidang : 20/06/2022

IPK

Judul Skripsi :

Pembelajaran Kaligrafi dalam Melatih Ketenangan Jiwa Santri di Pondok Pesantren Nurul Huda Baros Kab. Serang



Nama : **SITI LAILATU SADIAH**
NIM/NINA : 171210177/862302022001068
TTL : Pandeglang, 12/02/1999
Prodi : Pendidikan Agama Islam
Alamat : Kp Kadukanas Rt/Rw 001/003 Su-
kasari Kaduhejo Pandeglang Ban-
ten
HP/WA : 082112664007/082112664007
Tgl. Sidang : 20/06/2022

IPK

Judul Skripsi :

Pengaruh Pendidikan dan Pelatihan (Diklat) Metode Baghdadi terhadap Minat Belajar Al-Quran Siswa Kelas VII (Survei di MTs Al-Falah Pandeglang)



Nama : **AHMAD SALAMUDDIN**
NIM/NINA : 181210005/862302022001228
TTL : Serang, 17/03/2000
Prodi : Pendidikan Agama Islam
Alamat : Kp. Ragas Grenyang Rt 013 Rw 007
Argawana Puloampel Kab. Serang
Banten
HP/WA : 085155001487/085155001487
Tgl. Sidang : 30/08/2022

IPK

Judul Skripsi :

Pengaruh Model Pembelajaran Paikem terhadap Hasil Belajar Siswa pada Mata Pelajaran Pendidikan Agama Islam di SMAN 1 Bojonegara Kab. Serang



Nama : **MUHAMMAD FARID MAJDI**
NIM/NINA : 181210156/862302022001181
TTL : Jakarta, 29/02/2000
Prodi : Pendidikan Agama Islam
Alamat : Jatinegara Kaum 1 No 9 Rt3 Rw3
Jatinegara Kaum Pulogadung Ja-
karta Timur DKI Jakarta
HP/WA : 81389496859/81389496859
Tgl. Sidang : 30/08/2022

IPK

Judul Skripsi :

Pola Pendidikan Pesantren dalam Meningkatkan Efektivitas Pembelajaran Bahasa Studi di Panti Asuhan Al Maburr Bekasi



Nama : **AAT THOHALIYAH**
NIM/NINA : 181210032/862302022001235
TTL : Serang, 09/01/2000
Prodi : Pendidikan Agama Islam
Alamat : Rss Pemda Blok C3 No. 23 Kel.
Banjar Sari Kec. Cipocok Jaya Kota
Serang
HP/WA : 087881090509/087881090509
Tgl. Sidang : 30/08/2022

IPK

Judul Skripsi :

Peran Guru PAI dalam Mengembangkan Moral Peserta Didik Melalui Pen-disiplinan Sholat Dzuhur Berjamaah (Studi di Man 1 Kota Serang)



Nama : **MUHAMAD ZAELANI**
NIM/NINA : 181210057/862302022001242
TTL : Jakarta, 27/08/2000
Prodi : Pendidikan Agama Islam
Alamat : Srengseng, Rt 011, Rw 005, Kelurahan. Srengseng, Kec.. Kembangan, Jakarta Barat, Provinsi. DKI Jakarta.
HP/WA : 085890167341/08871686260
Tgl. Sidang : 30/08/2022
IPK : 3,70

Tgl. Sidang
IPK

Judul Skripsi :
Peran Guru Pendidikan Agama Islam dalam Pembinaan Karakter Generasi Net Dari Pengaruh Budaya Modern di Lingkungan Kelurahan Srengseng Kec. Kembangan Jakarta Barat



Nama : **LITA DAMAYANA WIJAYA**
NIM/NINA : 181210004/862302022001211
TTL : Tangerang, 19/03/2001
Prodi : Pendidikan Agama Islam
Alamat : Kp. Kohod Kohod Pakuhaji Tangerang Banten
HP/WA : 085710807647/0895376909850
Tgl. Sidang : 30/08/2022
IPK : 3,66

Judul Skripsi :
Peran Guru dalam Meningkatkan Mutu Pendidikan Madrasah di Era Industri 4.0 (Studi di Madrasah Tsanawiyah Al-Hasaniyah Rawalini Teluknaga Kab. Tangerang Banten)



Nama : **MEGA DINARYANTI**
NIM/NINA : 161210165/862302022001174
TTL : Tangerang, 26/04/1998
Prodi : Pendidikan Agama Islam
Alamat : Serdang Asri 3 Blok Qa No. 1 Rt. 001 Rw. 007 Ciakar Panongan Tangerang Banten
HP/WA : 085782138413/085782138413
Tgl. Sidang : 30/08/2022
IPK : 3,61

IPK

Judul Skripsi :
Implementasi Pendidikan Akhlaq Kitab Ta'lim Al-Muta'Allim dalam Pembentukan Sikap Ta'zhim Siswa di SMK Al-Hikmah Tangerang



Nama : **ARIS SUNANDAR**
NIM/NINA : 181210064/862302022001198
TTL : Bekasi, 08/08/1998
Prodi : Pendidikan Agama Islam
Alamat : Kp. Garon Tengah Rt. 006 Rw. 003 Ds. Setialaksana Kec. Cabangbungin Kab. Bekasi Prov. Jawa Barat
HP/WA : 08387777440/08387777440
Tgl. Sidang : 30/08/2022
IPK : 3,64

IPK

Judul Skripsi :
Pembiasaan Shalat Berjamaah dalam Mengembangkan Karakter Kedisiplinan Santri Dimasa Pandemi Covid-19 (Studi di Pondok Pesantren Miftahul Huda Nuruddin Kec. Ciomas Kab. Serang Provinsi Banten)



Nama : **ANGGITA MAHARANI**
NIM/NINA : 181210159/862302022001273
TTL : Tangerang, 29/05/2000
Prodi : Pendidikan Agama Islam
Alamat : Kp. Kepuh Rt 08 Rw 03 Saga Balaraja Tangerang Banten
HP/WA : 085893496058/085893496058
Tgl. Sidang : 30/08/2022
IPK : 3,67

Judul Skripsi :

Pengaruh Model Blended Learning Berbantu Google Classroom terhadap Hasil Belajar Siswa pada Materi Perkembangan Peradaban Islam Kelas Xi di SMKN 1 Pandeglang



Nama : **MUHAMMAD SAEFUL ANWAR**
NIM/NINA : 171210047/862302022001266
TTL : Tangerang, 05/11/1998
Prodi : Pendidikan Agama Islam
Alamat : Kp. Iwul Rt/Rw 001/002 Desa Tobat Balaraja Kab. Tangerang Banten
HP/WA : 085691760954/085691760954
Tgl. Sidang : 30/08/2022
IPK : 3,63

Judul Skripsi :

Pengembangan Media Pembelajaran Leaflet pada Mata Pelajaran Fiqih Materi Wudu Kelas VII MTs Satu Atap Balaraja



Nama : **IDRUS**
NIM/NINA : 161210188/862302022001167
TTL : Serang, 10/03/1997
Prodi : Pendidikan Agama Islam
Alamat : Kp. Minda 1 Rt 001 Rw 003 Gunungsari Gunungsari Serang Banten
HP/WA : 087873034667/087873034667
Tgl. Sidang : 30/08/2022
IPK : 3,56

IPK

Judul Skripsi :
Pengembangan Media Pembelajaran Berbasis Audio Lagu untuk Meningkatkan Motivasi Belajar Siswa pada Pembelajaran Sejarah Kebudayaan Islam (Studi di MTs. Darul Arqom Muhammadiyah Kota Serang-Banten)



Nama : **RAHITA HIKMAH FATHIAH**
NIM/NINA : 171210083/862302022001259
TTL : Jakarta, 28/08/1999
Prodi : Pendidikan Agama Islam
Alamat : Jl. Dr Sumarno Rt 014 Rw 008 Pulogebang Cakung Jakarta Timur DKI Jakarta
HP/WA : 0895396923600/0895396923600
Tgl. Sidang : 30/08/2022
IPK : 3,64

IPK

Judul Skripsi :
Faktor-Faktor yang Mempengaruhi Keefektifan Belajar Siswa pada Mata Pelajaran Fiqih Kelas X di Man 18 Jakarta Timur



Nama : **YOGI FIRDAUS**
NIM/NINA : 161210116/862302022001150
TTL : Cilegon, 04/09/1998
Prodi : Pendidikan Agama Islam
Alamat : Jl. Fatahillah Link. Sukasari Rt 02/01 Kel. Randakari Kec. Ciwandan
HP/WA : 087721720650/087721720650
Tgl. Sidang : 30/08/2022
IPK : 3,55

IPK

Judul Skripsi :

Pengembangan Modul Pembelajaran Berbasis Experiential Learning pada Mata Pelajaran Fiqih Kelas VIII Materi Tata Cara Zakat di MTs Negeri 4 Kab. Serang



Nama : **SITI INDAH MUDAWAMAH**
NIM/NINA : 161210150/862302022001143
TTL : Serang, 04/03/1997
Prodi : Pendidikan Agama Islam
Alamat : Lingk. Kemeranggan Rt/Rw 019/007 Taman Baru Taktakan Serang Banten
HP/WA : 089657574487/089657574487
Tgl. Sidang : 30/08/2022
IPK : 3,61

Judul Skripsi :

Pengembangan Instrumen Evaluasi Model Hots Melalui Aplikasi Quizizz pada Mata Pelajaran PAI di SMK Informatika Kota Serang



Nama : **RIZQYA IMAMUL MAHBUBI**
NIM/NINA : 181210080/862302022001358
TTL : Rembang, 06/07/2000
Prodi : Pendidikan Agama Islam
Alamat : Ds Karas Rt 3 Rw 5 Karas Sedan Rembang Jawa Tengah
HP/WA : 088228966313/088228966313
Tgl. Sidang : 03/10/2022
IPK : 3,65

Judul Skripsi :

Implementasi Metode Punishment dan Reward Berbasis Budaya Pesantren dalam Pembentukan Karakter Disiplin Santri di Pondok Pesantren Miftahul Huda Nuruddin Ciomas



Nama : **DERRY HARISMA YA**
NIM/NINA : 181210062/862302022001365
TTL : Majalengka, 11/10/1999
Prodi : Pendidikan Agama Islam
Alamat : Dusun. Cidomas, Rt/Rw. 007/006, Desa. Cikidang, Kec. Bantarujeg, Kab. Majalengka, Prov. Jawa Barat.
HP/WA : 081345722900/081345722900
Tgl. Sidang : 03/10/2022
IPK : 3,63

IPK

Judul Skripsi :

Pengembangan Media Mind Mapping Berbasis Aplikasi Canva pada Mata Pelajaran Ski Kelas IX untuk Meningkatkan Efektivitas Belajar di MTs Al-Khairiyah Pipitan



Nama : **EFA NOFITA ARYANI**
NIM/NINA : 181210040/862302022001327
TTL : Tangerang, 03/01/2000
Prodi : Pendidikan Agama Islam
Alamat : Cikupa Rt 001/Rw 001 Cikupa Ci-kupa Tangerang Bantwn
HP/WA : 083819250884/083819250884
Tgl. Sidang : 03/10/2022
IPK : 3,68

Judul Skripsi :

Analisis Video Dakwah pada Aplikasi Tiktok dalam Penanaman Nilai-Nilai Pendidikan Islam



Nama : **MAMDUHAH**
NIM/NINA : 181210186/862302022001303
TTL : Serang, 05/10/1999
Prodi : Pendidikan Agama Islam
Alamat : Kp. Kubang Rt/Rw 008/005 Cilowong Taktakan Kota Serang Banten
HP/WA : 087771206062/085939431116
Tgl. Sidang : 03/10/2022
IPK : 3,67

Judul Skripsi :

Pengaruh Penerapan Metode Mentoring terhadap Hasil Belajar Siswa Pendidikan Agama Islam (Studi di SMPN 1 Gunung Sari)



Nama : **MIFTAHUL KHAIR**
NIM/NINA : 181210109/862302022001419
TTL : Ujung Pandang, 05/05/1998
Prodi : Pendidikan Agama Islam
Alamat : BTN Cabalu Blok B2/6 Rt/Rw 001/001 Kel/Desa Paenre Lompoe Kec. Gantarang
HP/WA : 081354572533/081354572533
Tgl. Sidang : 03/10/2022
IPK : 3,80

IPK

Judul Skripsi :

Peran Guru Tahfiz dalam Meningkatkan Kemampuan Menghafal Al-Qur'an Santri Pondok Pesantren Darunnajah 17 Ciomas Serang Banten



Nama : **ANANDA ALIFIA MAIDA**
NIM/NINA : 181210079/862302022001310
TTL : Tangerang, 30/07/1999
Prodi : Pendidikan Agama Islam
Alamat : Kp.Talaga Rt 05/02 Desa Talagasari Balaraja Kab. Tangerang Banten
HP/WA : 085799027116/085799027116
Tgl. Sidang : 03/10/2022
IPK : 3,62

Judul Skripsi :

Implementasi Literasi Digital untuk Meningkatkan Karakteristik Religius pada Peserta Didik (Studi Kasus di SMA PGRI Balaraja)



Nama : **WINI**
NIM/NINA : 181210071/862302022001389
TTL : Pandeglang, 21/08/2000
Prodi : Pendidikan Agama Islam
Alamat : Kp. Pasir Huni Desa Sukamanah Rt/Rw 003/008 Kec. Kaduhejo Kab. Pandeglang
HP/WA : 085695376908/085695376908
Tgl. Sidang : 03/10/2022
IPK : 3,61

Judul Skripsi :
Hubungan Antara Motivasi Siswa dengan Hasil Belajar Siswa pada Mata Pelajaran Pendidikan Agama Islam di SMPN 1 Pandeglang



Nama : **SITI SHOFWATUL MILLAH**
NIM/NINA : 181210074/862302022001402
TTL : Tangerang, 26/02/1999
Prodi : Pendidikan Agama Islam
Alamat : Kp. Pasir Nangka Rt 01 Rw 001 Pasir Nangka Tigaraksa Tangerang Banten
HP/WA : 085712793062/085219863061
Tgl. Sidang : 03/10/2022
IPK : 3,64

Judul Skripsi :
Analisis Konsep Pendidikan Seks untuk Anak Menurut Abdullah Nashih Ulwan dan Yusuf Madani (Kitab Tarbiyatul Aulad Fil Islam dan Kitab at-Tarbiyah Al-Jinsiyyah Lil Aifhal Wa Al-Balighin)



Nama : **NABILAH SHINTA DEVI**
NIM/NINA : 181210117/862302022001334
TTL : Serang, 01/07/1999
Prodi : Pendidikan Agama Islam
Alamat : Kp. Cinagreg Indah Rt 009 Rw 003 Desa Karang Kepuh Kec. Bojonegara Kab. Serang Provinsi Banten
HP/WA : 087748221642/087748221642
Tgl. Sidang : 03/10/2022
IPK : 3,68

Judul Skripsi :
Penerapan Tahsin Tilawah Al-Qur'an Menggunakan Metode Asy-Syafi' dalam Pembelajaran Al-Qur'an di SDIT Darul Mu'minin Kota Cilegon



Nama : **RIKA RAHMAWATI**
NIM/NINA : 181210146/862302022001396
TTL : Serang, 21/05/2000
Prodi : Pendidikan Agama Islam
Alamat : Kp. Pekapuran Rt 003/Rw 001 Banten Kasemen Serang Banten
HP/WA : 087773726841/087773726841
Tgl. Sidang : 03/10/2022
IPK : 3,73

Judul Skripsi :
Peran Guru PAI dan Bk dalam Meningkatkan Motivasi Siswa pada Mata Pelajaran Pendidikan Agama Islam (Penelitian di SMAN 4 Kota Serang)



Nama : **CECEP LALANG FEBRIAN**
NIM/NINA : 181210141/862302022001341
TTL : Tasikmalaya, 07/02/1999
Prodi : Pendidikan Agama Islam
Alamat : Rusunawa Marunda Blok. Bandung No.104 Rt/Rw. 01/10
HP/WA : 082111890159/082111890159
Tgl. Sidang : 03/10/2022
IPK : 3,70

Judul Skripsi :
Implementasi Kebijakan Pendidikan pada Masa Pandemi Covid-19 dalam Kegiatan Belajar Santri Tahun Ajaran 2020-2021 (Studi Kasus Pondok Pesantren Nurul Ilimi Darunnajah 14 Pabuaran - Serang)



Nama : **ZAENAL ABIDIN**
NIM/NINA : 161210118/862302022001297
TTL : Serang, 27/06/1997
Prodi : Pendidikan Agama Islam
Alamat : Kp. Sukadana 1 Rt/Rw: 001/003 Kelurahan Kasemen, Kec. Kasemen, Kota Serang, Provinsi Banten
HP/WA : 0895349392926/0895349392926
Tgl. Sidang : 03/10/2022
IPK : 3,51

Judul Skripsi :
Pengembangan Media Pembelajaran Berbasis Aplikasi Mapai pada Mata Pelajaran Pendidikan Agama Islam dan Budi Pekerti Kelas XI IIS-2 di SMA Negeri 4 Kota Serang



Nama : **MUHAMMAD MUFLIH**
NIM/NINA : 181210165/862302022001426
TTL : Serang, 08/10/1999
Prodi : Pendidikan Agama Islam
Alamat : Kp. Gedong, Rt 001, Rw 008 Bojonegara Bojonegara Serang Banten
HP/WA : 083857175818/083857175818
Tgl. Sidang : 03/10/2022
IPK : 3,53

Judul Skripsi :
Efektivitas Pembelajaran Baca Tulis Al-Qur'an Menggunakan Metode Baghdadiyah (Studi di MTs Al-Khairiyah Lambangsari Bojonegara)



Nama : **FIRMANSYAH**
NIM/NINA : 161210035/862302022001280
TTL : Serang, 07/08/1998
Prodi : Pendidikan Agama Islam
Alamat : Kp. Pamanuk Rt/Rw 009/003 Panenjoan Carenang Kab. Serang Banten
HP/WA : 081284107770/087786012070
Tgl. Sidang : 03/10/2022
IPK : 3,34

Judul Skripsi :
Relevansi Kompetensi Kepribadian Guru dalam Kitab at-Tibyan dengan Peraturan Pemerintah No 19 Tahun 2017 Tentang Guru



Nama : **MUHAMMAD RIZQI MAULANA**
NIM/NINA : 171210077/862302022001372
TTL : Serang, 03/09/1998
Prodi : Pendidikan Agama Islam
Alamat : Jl. Jiwantaka 1 Kp.Pekarungan
Lama Rt.03/Rw.03 Kagungan
Serang Serang Banten
HP/WA : 087879242754/087879242754
Tgl. Sidang : 03/10/2022

IPK

Judul Skripsi :

Pembinaan Metode Asy-Syafi'i untuk Meningkatkan Tahsin Qur'an Siswa di Pondok Pesantren Daarul Aqil Sayabulu Kota Serang



Nama : **NABILAH**
NIM/NINA : 171210055/862302022001563
TTL : Serang, 21/05/1999
Prodi : Pendidikan Agama Islam
Alamat : Link Cantilan Rt 01 Rw 09 Kagungan
Serang Kota Serang Banten
HP/WA : 081807595720/081807595720
Tgl. Sidang : 10/10/2022
IPK : 3,63

Judul Skripsi :

Efektivitas Penerapan Metode Tilawati dan Penilaian Munaqosyah untuk Meningkatkan Kelancaran Membaca Al-Quran pada Siswa Kelas 2 SD Islam Al-Azhar 10 Serang



Nama : **JUMANAH**
NIM/NINA : 171210073/862302022001532
TTL : Serang, 05/07/1996
Prodi : Pendidikan Agama Islam
Alamat : Jl.Cempaka Raya No. 56 Rawa
Buaya Cengkareng Jakarta Barat
DKI Jakarta
HP/WA : 085880857041/085880857041
Tgl. Sidang : 10/10/2022

IPK

Judul Skripsi :

Peranan Guru Mata Pelajaran Baca Tulis Al-Qur'an dalam Peningkatan Minat Baca Al-Qur'an Siswa (Studi Kasus di Kelas VII Smpit Hidayatut Thalibin Kota Serang)



Nama : **LILIS MUKHLISHOH**
NIM/NINA : 181210128/862302022001471
TTL : Pandeglang, 03/09/2000
Prodi : Pendidikan Agama Islam
Alamat : Rt/Rw 002/001, Kp. Sukawaris,
Desa. Sukawaris, Kec.Cikeusik, Kab.
Pandeglang, Banten
HP/WA : 081395710273/081395710273
Tgl. Sidang : 10/10/2022

IPK

Judul Skripsi :

Pengaruh Penggunaan Metode Simaan terhadap Kualitas Hafalan Al-Qur'an Santri (Studi di Pondok Pesantren Hidayatut Thalibin Taktakan, Kota Serang)



Nama : **ERNAWATI**
NIM/NINA : 181210183/862302022001501
TTL : Pandeglang, 13/11/2000
Prodi : Pendidikan Agama Islam
Alamat : Kp. Pabuaran Rt 005 Rw 001 Paga-
dungan Karang Tanjung Pandeg-
lang Banten
HP/WA : 089529935922/089529935922
Tgl. Sidang : 10/10/2022

IPK

Judul Skripsi :

Pembiasaan Sholat Dhuha dalam Menanamkan Karakter Siswa Kelas 4 dan 5 (Studi Kasus di SD Islam Al-Azhar 10 Serang)



Nama : **HOLIN MULYANI**
NIM/NINA : 181210010/862302022001495
TTL : Tangerang, 28/07/2000
Prodi : Pendidikan Agama Islam
Alamat : Kp. Pabuaran Rt 02 Rw 02 Merak Su-
kamulya Tangerang Banten
HP/WA : 08211214525/083896284181
Tgl. Sidang : 10/10/2022
IPK : 3,66

Judul Skripsi :

Strategi Guru PAI dalam Pembelajaran Membaca Alquran pada Anak Tunanetra (Studi Kasus di Skh N 1 Kab. Tangerang)



Nama : **NATHIA NUR KHOTIMAH**
NIM/NINA : 181210022/862302022001464
TTL : Pandeglang, 21/06/2000
Prodi : Pendidikan Agama Islam
Alamat : Rm. Sari Kuring Indah Sukmajaya
Jombang Cilegon Banten
HP/WA : 087820853221/087820853221
Tgl. Sidang : 10/10/2022
IPK : 3,69

Judul Skripsi :

Analisis Pola Pembelajaran Tatap Muka Terbatas pada Pembelajaran Pendidikan Agama Islam di SMP Negeri 1 Kragilan



Nama : **YASINTA AULIANA**
NIM/NINA : 181210018/862302022001440
TTL : Kota Tangerang, 14/08/2000
Prodi : Pendidikan Agama Islam
Alamat : Jl. Inpres Xii Rt.002/005 Gaga Laran-
gan Kota Tangerang Banten
HP/WA : 085782403594/08811950736
Tgl. Sidang : 10/10/2022
IPK : 3,63

Judul Skripsi :

Pengembang Media Pembelajaran Kapijid (Kartu Pintar Tajwid) pada Mata Pelajaran PAI Kelas VII di SMP Negeri 11 Kota Tangerang



Nama : **SELVIANA RAHAYU**
NIM/NINA : 181210169/862302022001556
TTL : Serang, 19/08/1999
Prodi : Pendidikan Agama Islam
Alamat : Kp. Simangu 04/02 Kel. Pager Agung Kec. Walantaka Kota Serang
HP/WA : 081317463668/081317463668
Tgl. Sidang : 10/10/2022
IPK : 3,64

Judul Skripsi :
Hubungan Pembinaan Keagamaan dalam Keluarga Pekerja Pabrik dan Hasil Belajar Mapel PAI (Studi Kasus di Smkn2 Serang)



Nama : **SA'DIAH**
NIM/NINA : 181210050/862302022001488
TTL : Pandeglang, 01/02/2000
Prodi : Pendidikan Agama Islam
Alamat : Kp. Kadu Tolok Sukamanah Jiput Pandeglang Banten
HP/WA : +6281214265307/088299893869
Tgl. Sidang : 10/10/2022
IPK : 3,64

Judul Skripsi :
Pengaruh Metode Ceramah terhadap Hasil Belajar Siswa pada Mata Pelajaran PAI di SMP Negeri 1 Jiput



Nama : **SITI ROHMAH**
NIM/NINA : 181210069/862302022001518
TTL : Tangerang, 10/08/2000
Prodi : Pendidikan Agama Islam
Alamat : Kp. Pala Tegal, Rt/Rw 009/003 Patrasana Kresek Tangerang Banten
HP/WA : 085156442707/085156442707
Tgl. Sidang : 10/10/2022
IPK : 3,75

Judul Skripsi :
Hubungan Antara Pembelajaran Baca Tulis Hafalan Al-Qur'an (Bthq) dengan Prestasi Belajar Siswa pada Mata Pelajaran Al-Qur'an Hadits



Nama : **AHMAD HILMAN**
NIM/NINA : 181210142/862302022001433
TTL : Jakarta, 17/06/1999
Prodi : Pendidikan Agama Islam
Alamat : Jl Raya Jatiwaringin Jaticempaka Pondok Gede Bekasi Jawa Barat
HP/WA : 08977201559/08977201559
Tgl. Sidang : 10/10/2022
IPK : 3,76

Judul Skripsi :
Peran Kepemimpinan Kepala Sekolah dalam Meningkatkan Kinerja Guru di Smpit Jabal Nur Al- Khudhori Ciamis



Nama : **AMIRA NURUL FAJRIN**
NIM/NINA : 171210191/862302022001549
TTL : Serang, 05/01/1999
Prodi : Pendidikan Agama Islam
Alamat : Link. Gerem Raya, Jl. H. Leman Pintu Air, No. 20 Gerem Gerogol Cilegon Banten
HP/WA : 087771972922/083813269963
Tgl. Sidang : 10/10/2022
IPK : 3,53

Judul Skripsi :
Hubungan Antara Ekstrakurikuler Rohis dengan Kepribadian Siswa di Man 2 Kota Cilegon



Nama : **GHINAN FAZARROHMAN**
NIM/NINA : 181210181/862302022001570
TTL : Bogor, 31/01/2001
Prodi : Pendidikan Agama Islam
Alamat : Kp. Sukasirna Tenjo Tenjo Bogor Jawa Barat
HP/WA : 085889521810/085889521810
Tgl. Sidang : 10/10/2022
IPK : 3,63

Judul Skripsi :
Pengaruh Metode Demonstrasi terhadap Kemampuan Praktik Shalat di MTs Hidayatul Ikhwan Kec. Tenjo Kab. Bogor



Nama : **ILMI ALAWIYAH**
NIM/NINA : 171210092/862302022001525
TTL : Bekasi, 07/07/1998
Prodi : Pendidikan Agama Islam
Alamat : Jl. Kali Abang Ceger Rt. 004 Rw. 004 No.104 Pejuang Medan Satria Bekasi Jawa Barat
HP/WA : 085893564484/085893564484
Tgl. Sidang : 10/10/2022
IPK : 3,55

Judul Skripsi :
Hubungan Pembinaan Keagamaan dengan Perilaku Hidup Keagamaan di Lingkungan Keluarga (Studi di Majelis Taklim Nurur Rahman Bekasi)



Nama : **NELY NUR AMALIA**
NIM/NINA : 171210151/862302022001457
TTL : Serang 18 November 1999, 18/11/1999
Prodi : Pendidikan Agama Islam
Alamat : Kp. Langgerang Rt/Rw 04.01 Batuku-da Mancak Serang Banten
HP/WA : 085959288941/085959288941
Tgl. Sidang : 10/10/2022
IPK : 3,61

Judul Skripsi :
Bimbingan Metode Muraja'ah untuk Kelancaran Hafalan Al-Qur'an Santri di Tpq Baitul Khuffadz Al-Hidayah Mancak Kab. Serang



Nama : **UUL KHUDROTUL IMAMAH**
NIM/NINA : 181210090/862302022001686
TTL : Pandeglang, 09/07/2000
Prodi : Pendidikan Agama Islam
Alamat : Kp. Kadu Dadap Jiput Jiput Pandeglang Banten
HP/WA : 081219830236/081219830236
Tgl. Sidang : 13/10/2022
IPK : 3,7

Judul Skripsi :
Pengembangan Media Pembelajaran PAI Berbasis Rolling Ball terhadap Peningkatan Hasil Belajar Siswa Kelas VII di SMPN 1 Pulosari



Nama : **EKA FEBRIYANI**
NIM/NINA : 181210166/862302022001716
TTL : Pandeglang, 01/02/2001
Prodi : Pendidikan Agama Islam
Alamat : Kp. Pagadungan Pagadungan Karang Tanjung Pandeglang Banten
HP/WA : 089514348354/089514348354
Tgl. Sidang : 13/10/2022
IPK : 3,71

Judul Skripsi :
Pengaruh Implementasi Metode Talking Stick terhadap Peningkatan Hasil Belajar Siswa pada Mata Pelajaran Akidah Akhlak (Studi Eksperimen di Kelas VIII MTs Al-Falah, Pandeglang)



Nama : **NINING FARIDA**
NIM/NINA : 181210028/862302022001624
TTL : Serang, 07/08/1999
Prodi : Pendidikan Agama Islam
Alamat : Lingk. Tembong Tembong Cipocok Jaya Kota Serang Banten
HP/WA : 08558248826/08558248826
Tgl. Sidang : 13/10/2022
IPK : 3,62

Judul Skripsi :
Pengaruh Motivasi Guru PAI terhadap Sikap Beragama Peserta Didik di SMA Negeri 2 Kota Serang



Nama : **ANDRIANSYAH**
NIM/NINA : 181210017/862302022001648
TTL : Serang, 21/07/2000
Prodi : Pendidikan Agama Islam
Alamat : Kp.Wanasaba Rt:02 Rw:02 Ds.Toyomerto Kec.Kramatwatu Kab. Serang
HP/WA : 089660560744/089660560744
Tgl. Sidang : 13/10/2022
IPK : 3,76

Judul Skripsi :
Penerapan Metode Ummi untuk Melancarkan Kemampuan Membaca Al-Qur'an pada Usia 7-12 Tahun (Studi Kasus di Majelis Taklim Al-Qur'an Al-Waduud)



Nama : **SAFITRI**
NIM/NINA : 181210140/862302022001709
TTL : Serang, 08/03/2000
Prodi : Pendidikan Agama Islam
Alamat : Kp. Malang Nengah Kibin Kibin Kab. Serang Banten
HP/WA : 081298911840/081298911840
Tgl. Sidang : 13/10/2022
IPK : 3,72

Judul Skripsi :
Pengaruh Penggunaan Model Pembelajaran Snowball Throwing terhadap Minat Belajar Siswa pada Mata Pelajaran Ski (Studi Eksperimen di SMP Islam Nurul Ikhsan Nagara Kab. Serang)



Nama : **MUHAMAD RAGHIB ASFIHANI**
NIM/NINA : 181210153/862302022001600
TTL : Tangerang, 24/02/2000
Prodi : Pendidikan Agama Islam
Alamat : Kp. Jati Lio, Rt/Rw 003/004, Kel/ Kesa Buaran Jati, Kec. Sukadiri
HP/WA : 089661964303/089661964303
Tgl. Sidang : 13/10/2022
IPK : 3,64

Judul Skripsi :
Pengaruh Peran Guru PAI dalam Membentuk Karakter Disiplin Siswa di SMA Negeri 4 Kota Serang



Nama : **NENI APRIANI**
NIM/NINA : 181210092/862302022001617
TTL : Serang, 26/04/2001
Prodi : Pendidikan Agama Islam
Alamat : Kp. Parigi Rt/Rw. 001/001 Songgom Jaya Cikande Serang Banten
HP/WA : 085811471317/085691885351
Tgl. Sidang : 13/10/2022
IPK : 3,64

Judul Skripsi :
Pengaruh Pembelajaran Berbasis Masalah terhadap Minat Belajar Siswa (Studi di MTs Nur Et-Taqwa Kab. Serang)



Nama : **INTAN SEPTIANINGSIH**
NIM/NINA : 181210030/862302022001655
TTL : Tangerang, 10/09/2000
Prodi : Pendidikan Agama Islam
Alamat : Kp. Balaraja Rt/Rw.01/01 Talagasari Balaraja Tangerang Banten
HP/WA : 087878195333/087878195333
Tgl. Sidang : 13/10/2022
IPK : 3,68

Judul Skripsi :
Penerapan Metode Iqra dalam Meningkatkan Kemampuan Membaca Al-Qur'an Anak Usia Dini di Majelis Talim Ibtidaul Fallah



Nama : **NURUL AENI**
NIM/NINA : 181210116/862302022001679
TTL : Pandeglang, 08/09/1999
Prodi : Pendidikan Agama Islam
Alamat : Kp.Dukuh Rt/Rw 04/02 Sukaraja
Cikesal Serang Banten
HP/WA : 085781195929/089684564778
Tgl. Sidang : 13/10/2022
IPK : 3,63

Judul Skripsi :
Analisis Nilai-Nilai Pendidikan Agama Islam dalam Film Kartun Islami Omar dan Hanna



Nama : **INTAN PURNAMASARI**
NIM/NINA : 171210053/862302022001693
TTL : Kab. Serang, 22/01/2000
Prodi : Pendidikan Agama Islam
Alamat : Kp Sibopong Landeuh Citaman Ciomas Kab. Serang Banten
HP/WA : 085883886237/085883886237
Tgl. Sidang : 13/10/2022
IPK : 3,50

Judul Skripsi :
Efektivitas Pembelajaran Daring Melalui Aplikasi Google Classroom pada Mata Pelajaran PAI (Studi di SMA Negeri 1 Pabuaran)



Nama : **DEVI ROHMAWATI**
NIM/NINA : 181210038/862302022001723
TTL : Serang, 11/03/2000
Prodi : Pendidikan Agama Islam
Alamat : Kp Pasir Binangun Waringinkurung
Serang Banten
HP/WA : 085778864591/085778864591
Tgl. Sidang : 13/10/2022
IPK : 3,65

Judul Skripsi :
Penerapan Metode Pembelajaran Amtsal pada Materi Al- Qur'an Hadis dalam Meningkatkan Hasil Belajar (Studi Eksperimen di MTs Al- Khairiyah Sirongge Mancak)



Nama : **SITI SANIAH**
NIM/NINA : 181210098/862302022001631
TTL : Jakarta, 02/10/1999
Prodi : Pendidikan Agama Islam
Alamat : Komp. Bmw S.I B.9 No.10
Rt.004/004 Maja Baru Maja Lebak
Banten
HP/WA : 08993858606/08993858606
Tgl. Sidang : 13/10/2022
IPK : 3,52

Judul Skripsi :
Pengaruh Metode Everyone Is A Teacher Here terhadap Kepercayaan Diri Peserta Didik pada Mata Pelajaran PAI (Studi Kasus di SMP PGRI Kopo Kab. Serang)



Nama : **SITI MAEMUNAH**
NIM/NINA : 161210160/862302022001587
TTL : Serang, 29/09/1996
Prodi : Pendidikan Agama Islam
Alamat : Kp. Tampakaso, Rt/Rw 013/003,
Angsana Mancak Serang Banten
HP/WA : 083837057231/083837057231
Tgl. Sidang : 13/10/2022
IPK : 3,5

Judul Skripsi :
Penerapan Model Cooperative Integrated Reading and Composition untuk Meningkatkan Pemahaman Membaca Siswa pada Materi Dinasti Bani Umayyah Studi di Kelas VII MTs Baitul Qur'an Pegadingan Kec. Kramatwatu Kab.Serang.



Nama : **FIRA NAILI ZULFA**
NIM/NINA : 181210188/862302022001662
TTL : Pandeglang, 08/05/2001
Prodi : Pendidikan Agama Islam
Alamat : Prima Sepang Permai Blok D2 No.
18 Desa Sepang Taktakan Kota
Serang Banten
HP/WA : 087788911823/087788911823
Tgl. Sidang : 13/10/2022
IPK : 3,65

Judul Skripsi :
Pengaruh Pembelajaran Tahsin terhadap Kualitas Bacaan Ayat Suci Al-Qur'an di MTs Al-Battani Sepang-Kota Serang



Nama : **ANNISA HIDAYANTI**
NIM/NINA : 161210191/862302022001594
TTL : Pandeglang, 18/10/1998
Prodi : Pendidikan Agama Islam
Alamat : Kp Wirasinga Ds Wirasinga Rt 002
Rw 002 Kec Mekarjaya Kab Pandeglang
Provinsi Banten
HP/WA : 082246448917/082246448917
Tgl. Sidang : 13/10/2022
IPK : 3,53

Judul Skripsi :
Pengaruh Pengelompokan Kelas Non Unggulan terhadap Akhlak Siswa (Studi di MTs Negeri 2 Kab. Serang)



Nama : **MUHAMAD KHOLILULLAH**
NIM/NINA : 181210024/862302022001761
TTL : Serang, 14/01/2000
Prodi : Pendidikan Agama Islam
Alamat : Kp. Pabuaran Jati Kramat Jati Kragi-
lan Serang Banten
HP/WA : 087874866799/087874866799
Tgl. Sidang : 18/10/2022
IPK : 3,63

Judul Skripsi :
Pengembangan Media Evaluasi Pembelajaran Fun Thinkers Book pada Pelajaran Tajwid Materi Nun Mati (Sukun) Atau Tanwin di Pondok Pesantren Miftahushsholawat Kota Serang



Nama : **NARDIYAH**
NIM/NINA : 181210026/862302022001730
TTL : Serang, 23/05/1999
Prodi : Pendidikan Agama Islam
Alamat : Kp. Jamploan Purwadadi Lebak Wangi Serang Banten
HP/WA : 082192090420/083812760414
Tgl. Sidang : 18/10/2022
IPK : 3,69

Judul Skripsi :
Upaya Guru Pendidikan Agama Islam dalam Meningkatkan Kemampuan Membaca Al-Qur'an Siswa Kelas X IPS di SMA Negeri 1 Tirtayasa Kab. Serang



Nama : **NUR FAJRIAH**
NIM/NINA : 181210076/862302022001747
TTL : Serang, 21/12/1999
Prodi : Pendidikan Agama Islam
Alamat : Kp. Solor-Lor Rt/Rw 020/008, Ds. Margagiri Kec. Bojonegara Kab. Serang Provinsi Banten.
HP/WA : 081345722929/081345722929
Tgl. Sidang : 18/10/2022
IPK : 3,67

Judul Skripsi :
Peran Ikatan Remaja Harapan Masjid (Irhass) dalam Menanamkan Nilai-Nilai Pendidikan Agama Islam Remaja Kp. Solor-Lor Bojonegara.



Nama : **MILA ROSDIANTI**
NIM/NINA : 171210149/862302022001778
TTL : Serang, 21/01/1998
Prodi : Pendidikan Agama Islam
Alamat : Kp. Kedung Laban Barendkok Kibin Serang Banten
HP/WA : 085319260790/085319260790
Tgl. Sidang : 18/10/2022
IPK : 3,61

Judul Skripsi :
Pembinaan dalam Membaca Al Qur'an dengan Metode Iqro pada Siswa Kelas I di SDN Nambo Ilir Kec. Kibin Kab. Serang-Banten



Nama : **ERNI WASIAH**
NIM/NINA : 181210112/862302022001754
TTL : Serang, 06/06/2000
Prodi : Pendidikan Agama Islam
Alamat : Kp. Tembakang Rt/Rw. 005/002 Ds. Pulokencana Kec. Pontang
HP/WA : 085773804126/085773804126
Tgl. Sidang : 18/10/2022
IPK : 3,7

Judul Skripsi :
Pengembangan Media Pembelajaran Spinning Wheel untuk Meningkatkan Motivasi Belajar Siswa pada Materi Dinasti Ayyubiyah Mata Pelajaran Sejarah Kebudayaan Islam (Studi di Kelas VIII MTs Al-Khairiyah Pontang)



Nama : **SIROZUDIN**
NIM/NINA : 181210152/862302022001785
TTL : Tangerang, 15/03/2000
Prodi : Pendidikan Agama Islam
Alamat : Jl. Ir. Sutami No. 5 Kp. Lio Rt/Rw 15/02 Desa Mauk Barat Mauk Kab. Tangerang Banten
HP/WA : 0895404372200/0895404372200
Tgl. Sidang : 01/11/2022
IPK : 3,74

Judul Skripsi :
Pengembangan Media Pembelajaran PAI Berbasis Heyzine Flipbooks untuk Meningkatkan Hasil Belajar Siswa di SMP It Al-Mursi Tangerang



Nama : **NUR SUJATI**
NIM/NINA : 181210154/862302022001846
TTL : Tegal, 27/02/1999
Prodi : Pendidikan Agama Islam
Alamat : Jl. Ki Ageng Tirtayasa Rt. 06 Rw. 03 Krandon Margadana Kota Tegal Jawa Tengah
HP/WA : 087789893660/087789893660
Tgl. Sidang : 01/11/2022
IPK : 3,71

Judul Skripsi :
Implementasi Model Pembelajaran Kooperatif Two Stay Two Stray untuk Meningkatkan Kompetensi Siswa (Ptk pada Mapel PAI di SMAN 8 Kota Serang)



Nama : **SANTI**
NIM/NINA : 181210048/862302022001839
TTL : Pandeglang, 04/05/2000
Prodi : Pendidikan Agama Islam
Alamat : Kp. Gunung Payung, Rt/Rw. 008/003, Des. Cilabanbulan, Kec. Menes, Kab. Pandeglang-Banten
HP/WA : 083896343177/083896343177
Tgl. Sidang : 01/11/2022
IPK : 3,7

Judul Skripsi :
Penggunaan Metode Bermain Peran terhadap Keaktifan Belajar Siswa di MTs Mathla'Ul Anwar Kananga pada Bidang Studi Sejarah Kebudayaan Islam



Nama : **SUENAH**
NIM/NINA : 181210047/862302022001808
TTL : Serang, 06/07/1999
Prodi : Pendidikan Agama Islam
Alamat : Kp. Cipete Rt. 003 Rw. 003 Sukajadi Kragilan Serang Banten
HP/WA : 088225659643/088225659643
Tgl. Sidang : 01/11/2022
IPK : 3,70

Judul Skripsi :
Implementasi Metode Pembelajaran Cps (Creative Problem Solving) pada Mata Pelajaran Pendidikan Agama Islam (Studi Kasus di SMP N 2 Kragilan Kab. Serang)



Nama : **HAFID**
NIM/NINA : 181210202/862302022001822
TTL : Serang, 01/10/2000
Prodi : Pendidikan Agama Islam
Alamat : Kp. Langgen Rt 002 Rw 001 Ds. Alang-Alang Kec. Tirtayasa
HP/WA : 082249922986/082249922986
Tgl. Sidang : 01/11/2022
IPK : 3,66

Judul Skripsi :
Pengaruh Model Pembelajaran Mind Mapping terhadap Hasil Belajar Siswa Kelas Xi Mata Pelajaran Fiqih (Studi di Ma An-Nawawi Tanara)



Nama : **MAHYAL HADI LUBIS**
NIM/NINA : 181210077/862302022001853
TTL : Tangerang, 31/05/2000
Prodi : Pendidikan Agama Islam
Alamat : Kampung Pasir Gadung, Rt 01, Rw 01, Desa Suka Asih, Kec.Pasar Kemis, Kan.Tangerang, Banten.
HP/WA : 081316659471/081316659471
Tgl. Sidang : 01/11/2022
IPK : 3,58

Judul Skripsi :
Hubungan Kegiatan Pengajian Kitab Nashoihul Ibad dengan Karakter Santri (Studi Kasus di Pondok Pesantren La-Tansa, Cipanas, Lebak, Banten).



Nama : **SOFIATUL INAYAH**
NIM/NINA : 181210051/862302022001792
TTL : Cilegon, 29/06/2000
Prodi : Pendidikan Agama Islam
Alamat : Gang Mekar 1, Link. Acing, Rt 003/ Rw 005 Kelurahan Panggung Rawi Jombang Kota Cilegon Banten
HP/WA : 089525845118/081927115165
Tgl. Sidang : 01/11/2022
IPK : 3,67

IPK
Judul Skripsi :
Peran Guru PAI dalam Mengembangkan Emotional Spiritual Quotient (Esq) di Era Globalisasi pada Siswa SMP Negeri 1 Kota Cilegon



Nama : **MUHAMAD IKHSAN MAULANA**
NIM/NINA : 181210119/862302022001815
TTL : Tangerang, 27/06/2000
Prodi : Pendidikan Agama Islam
Alamat : Kp Uwung Girang Uwung Jaya Cibo-das Tangerang Banten
HP/WA : 085880109138/085880109138
Tgl. Sidang : 01/11/2022
IPK : 3,59

Judul Skripsi :
Profesionalisme Guru Pendidikan Agama Islam Relevansinya dengan Motivasi Pembelajaran Siswa di SMAN 11 Kab. Tangerang



Nama : **ALMAIDA HIDAYANTI**
NIM/NINA : 171210052/862302022001877
TTL : Cilegon, 01/04/1999
Prodi : Pendidikan Agama Islam
Alamat : Link. Sambimanis Rt/Rw 003/005 Kel. Citangkil, Kec. Citangkil, Kota Cilegon, Banten
HP/WA : 085946643552/085946643552
Tgl. Sidang : 01/11/2022
IPK : 3,58

IPK
Judul Skripsi :
Implementasi Konsep Pendidikan Akhlak Perspektif Imam Al-Ghazali dalam Membentuk Karakter (Studi di Pondok Pesantren at-Thahiriyah Kaloran Kota Serang)



Nama : **MILA KHOIRUNNISA**
NIM/NINA : 171210008/862302022001891
TTL : Tangerang, 22/05/1999
Prodi : Pendidikan Agama Islam
Alamat : Kp.Pekong Saga Balaraja Tangerang Banten
HP/WA : 081212862491/081212862491
Tgl. Sidang : 01/11/2022
IPK : 3,61

Judul Skripsi :
Pengaruh Keterampilan Mwangajar Guru terhadap Hasil Belajar Siswa pada Mata Pelajaran Akidah Akhlak Kelas X Masa Pandemi Covid-19 di Man 2 Tangerang



Nama : **ABDUL ROJAK**
NIM/NINA : 181210196/862302022001907
TTL : Cilegon, 24/10/1998
Prodi : Pendidikan Agama Islam
Alamat : Link. Ciriu Pabuaran Rt/Rw 003.006 Samangraya Citangkil Cilegon Banten
HP/WA : 089524680320/089524680320
Tgl. Sidang : 01/11/2022
IPK : 3,66

IPK
Judul Skripsi :
Peran Komunitas Pecinta Sunah dalam Meningkatkan Motivasi Beribadah Santri di Pondok Pesantren Nasyrul Ulum Cilegon



Nama : **ULIL ABSOR HASBY**
NIM/NINA : 181210036/862302022001853
TTL : Grobogan, 21/06/2000
Prodi : Pendidikan Agama Islam
Alamat : Kp Gelam Barat Gelam Jaya Pasar Kemis Kab. Tangetang Banten
HP/WA : 0895412916175/0895412916175
Tgl. Sidang : 01/11/2022
IPK : 3,63

Judul Skripsi :
Pengembangan Media Video Pembelajaran Mata Pelajaran Sejarah Kebudayaan Islam (Studi di Ma Al- Ijtihad Tangerang



Nama : **AHMAD JAJULI**
NIM/NINA : 171210133/862302022001914
TTL : Serang, 05/12/1997
Prodi : Pendidikan Agama Islam
Alamat : Kp. Ranca Sumur Sindangsari
Pabuaran Serang Banten
HP/WA : 085779094818/085779094818
Tgl. Sidang : 01/11/2022
IPK : 3,17

Judul Skripsi :

Analisis Penggunaan Model Pembelajaran Picture and Picture pada Mata Pelajaran Fiqih Bab Haji dan Umroh (Studi Kasus di Ma Al-Mahdi Kec. Pabuaran Kab. Serang-Banten)



Nama : **NANA NAJMUDIN**
NIM/NINA : 171210178/862302022001204
TTL : Serang, 25/11/1997
Prodi : Pendidikan Agama Islam
Alamat : Kp Cigodag Rt 02 Rw 01 Harjatani
Kramatwatu Kab.Serang Banten
HP/WA : 087788269366/087788269366
Tgl. Sidang : 30/08/2023
IPK : 3,14

Judul Skripsi :

Pengembangan Media Lottery Cards untuk Meningkatkan Kemampuan Siswa dalam Memahami Ilmu Tajwid pada Materi Hukum Nun Mati dan Tanwin Kelas VII MTs Al Jauharotunnaqiyah Pegadangan Kab.Serang



Nama : **ROBI'ATUL ADAWIYAH**
NIM/NINA : 181220009/882042022000275
TTL : Jakarta, 27/10/2000
Prodi : Pendidikan Bahasa Arab
Alamat : Jl. Kebon Pisang No. 35 Rt.011
Rw. 007 Pejagalan Penjaringan
Jakarta Utara DKI Jakarta
HP/WA : 081905393292/081905393292
Tgl. Sidang : 08/06/2022
IPK : 3,78

IPK

Judul Skripsi :

Tathwir Komik Roqmiy Kawasilah Ta'Lim Fii Maharah Qiroah (Bahts Tathwiry Fii Shafi Al Hadi 'Asyr Bil Madrasah Ats-Tssanawiyah Al-Islamiyah 1 Jakarta)



Nama : **NANDA NADIATUL FAJRIYAH**
NIM/NINA : 171220049/882042022000268
TTL : Serang, 06/03/1998
Prodi : Pendidikan Bahasa Arab
Alamat : Kp.Bakung Asem, Rt/Rw.002/002.
Kamurang Cikande Serang Banten
HP/WA : 083877889407/083871229750
Tgl. Sidang : 08/06/2022
IPK : 3,69

Judul Skripsi :

تطوير الكتاب الدراسي "معرين الكتابة" في تعليم الاملاء المنقول لمهارة الكتابة



Nama : **ARIFAH LIAWATI**
NIM/NINA : 161220102/882042022000206
TTL : 17 Juni 1997, 17/06/1997
Prodi : Pendidikan Bahasa Arab
Alamat : Kp.Bolang 002/001 Bolang Lebak
Wangi Serang Banten
HP/WA : 081617795807/081617795807
Tgl. Sidang : 08/06/2022
IPK : 3,43

Judul Skripsi :

تقويم كتاب النحو الواضح في ضوء نظرية المنهج الإستقرائي في مادة النحو (بحث علمي على سبيل البحث المكتبي بكتاب النحو الواضح لعلي الجارم ومصطفى أمين)



Nama : **SYIFA FAUZIAH INSANI**
NIM/NINA : 181220017/882042022000695
TTL : Tasikmalaya, 07 April 2000,
07/04/2000
Prodi : Pendidikan Bahasa Arab
Alamat : Kp. Nyalindung Rt 01/Rw 08 Rajapolah
Rajapolah Tasikmalaya Jawa-
barat
HP/WA : 089692595358/089692595358

Tgl. Sidang

IPK

Judul Skripsi :

Tatwiiir Al-Mawad at-Ta'Limiyah 'Alaa Asasi Mnemonic Lita'Liimi at-Tarokib Fii Al-Madrosati Ats-Tsanawiyah Al-Islamiyah



Nama : **MAHFUD**
NIM/NINA : 181220068/882042022000725
TTL : Serang, 12/07/2000
Prodi : Pendidikan Bahasa Arab
Alamat : Kampung Masjid Rt/Rw 005/002
Desa Sujung Kec. Tirtayasa Kab
Serang
HP/WA : 085782781039/085782781039
Tgl. Sidang : 09/06/2022
IPK : 3,55

IPK

Judul Skripsi :

Atsarul Wasilati Lu'Bati Nardi Elektronati Fi Maharati Qiroati Tullab



Nama : **ALIYAH**
NIM/NINA : 181220055/882042022000589
TTL : Serang, 19/08/1999
Prodi : Pendidikan Bahasa Arab
Alamat : Kp. Asem Kibin Kibin Serang Banten
HP/WA : 083813921067/083813921067
Tgl. Sidang : 09/06/2022
IPK : 3,68

Judul Skripsi :

Tathbiq Uslub Tartibul Kalimah (Scramble) Fii Ta'Lim Maharoh Qiroah



Nama : **NURUL ANISA**
NIM/NINA : 181220023/882042022000893
TTL : Serang, 01/03/2000
Prodi : Pendidikan Bahasa Arab
Alamat : Kp. Tibasurak Taktakan Taktakan
Serang Banten
HP/WA : 082297077268/082297077268
Tgl. Sidang : 10/10/2022
IPK : 3,68

Judul Skripsi :

أثر استخدام وسيلة لعب السلم والتعبان الكتروني التعليمية على نتائج تعلم اللغة العربية



Nama : **FATKHUR RAHMAN**
NIM/NINA : 181220111/882042022000619
TTL : Lebak, 25/08/2001
Prodi : Pendidikan Bahasa Arab
Alamat : Kp. Pasir Haur Rt/Rw 013/001 Desa
Malingping Utara Kec. Malingping
Kab. Lebak Provinsi Banten
HP/WA : 081380012217/081380012217
Tgl. Sidang : 10/10/2022
IPK : 3,55

IPK

Judul Skripsi :

تطوير وسيلة الصور الإلكترونية في إتقان المفردات (بحث تطوري في المدرسة مطلع الأنوار المتوسطة (الإسلامية مalingping فينج



Nama : **SITI MAYSARI**
NIM/NINA : 181220084/882042022000718
TTL : Lampung, 19/05/2000
Prodi : Pendidikan Bahasa Arab
Alamat : Kp.Talaga Rt 006/002 Kel/Des.
Talaga Kec.Cikupa Kab.Tangerang
Prov.Banten
HP/WA : 089669756891/089669756891
Tgl. Sidang : 10/10/2022
IPK : 3,72

IPK

Judul Skripsi :

Tathwiru Wasilati Al'Ajalati Dawwaroti Atta'Limiyati Li Talimi Maharotil Qiroah (Bahtsu Tathwiru Fii Shafi Tsamim Bimadrosati Al Mahdi Al Mutawassitoti Al Islamiyyah Sindang Heula)



Nama : **RESTI FADILAH**
NIM/NINA : 181220048/882042022000640
TTL : Pandeglang, 31/08/2000
Prodi : Pendidikan Bahasa Arab
Alamat : Kp. Sabrangsari Curugbarang Ci-
peucang Pandeglang Banten
HP/WA : 083841514776/083841514776
Tgl. Sidang : 10/10/2022
IPK : 3,75

Judul Skripsi :

Al'Alaqah Baynal Kafaatil Mihniyah Lilmu'Allim Wa Natajju Ta'Allumit Talamidz Fii Ta'Limil Lughotil 'Arabiyyah (Bahtsu Tarabithi Fil Madrasati Tsanawiyatil Islamiyyatil Hukumiyyati Tsaniyyah Pandeglang)



Nama : **NURUL FAUZIAH**
NIM/NINA : 181220075/882042022000633
TTL : Lebak, 24/04/2000
Prodi : Pendidikan Bahasa Arab
Alamat : Kp. Sawah Darmasari Bayah Lebak
Banten
HP/WA : 085716337975/085716337975
Tgl. Sidang : 10/10/2022
IPK : 3,65

Judul Skripsi :

Tadwiir Wasaail Puzzle Fi Ta'Limiil Mufradaat



Nama : **SAVIRA SALSABILA**
NIM/NINA : 181220077/882042022000664
TTL : Tangerang, 22/06/2000
Prodi : Pendidikan Bahasa Arab
Alamat : Kp.Pasir Al-Amin Rt/Rw 005/002
Kresak Tangerang Banten
HP/WA : 085884986083/085884986083
Tgl. Sidang : 10/10/2022
IPK : 3,71

Judul Skripsi :

Istikhdamu Thoriqotul Muthobaqoh Make A Match Litahsini Qudrotil Mufrodat (Bahsu Ijroi Fi Shofi Khomis Bi Madrosatil Ibtidaiyyah Islamiyyah Daarul Fattah Tangerang)



Nama : **ANISA**
NIM/NINA : 161220007/882042022000541
TTL : Pandeglang, 21/09/1997
Prodi : Pendidikan Bahasa Arab
Alamat : Kp Mendot Rt 05 Rw 02 Wanagiri
Saketi Pandeglang Banten
HP/WA : 081210398456/081210398456
Tgl. Sidang : 10/10/2022
IPK : 3,65

Judul Skripsi :

تطوير وسيلة البطاقة المزاوجة في تعلم مهارة القراءة



Nama : **NAZDAH KHOIROTN TAMIMAH**
NIM/NINA : 181220040/882042022000732
TTL : Tangerang, 07/08/2000
Prodi : Pendidikan Bahasa Arab
Alamat : Kp. Gunung Batu Rt 004/005 Cijantra
Pagedangan Tangerang Banten
HP/WA : 081398693407/081398693407
Tgl. Sidang : 10/10/2022
IPK : 3,81

Judul Skripsi :

Fa'Aliyatu Istikhdaami Mauqi'Il Web Snakes and Ladders Fi Ta'Limil Mufrodat (Dirosatu Tajribiyatu Fi Shofi Saabi' Bil Madrosatil Mutawasitoti Islamiyyatil Hukumiyyatil Khoomisati Tangerang)



Nama : **MUHAMAD JAMALUDIN**
NIM/NINA : 181220066/882042022000572
TTL : Tangerang, 13/06/1999
Prodi : Pendidikan Bahasa Arab
Alamat : Kp. Pangarengan Pangarengan Rajeg Tangerang Banten
HP/WA : 085658971511/085658971511
Tgl. Sidang : 10/10/2022
IPK : 3,63

Judul Skripsi :

تحليل صعوبة تعلم النحو في معهد أصحاب اليمينة سيدايو الإسلامية التكميلية (دراسة حالة في معهد أصحاب اليمينة سيدايو)



Nama : **RAY SADEWO**
NIM/NINA : 181220116/882042022000886
TTL : Pandeglang, 29/04/2000
Prodi : Pendidikan Bahasa Arab
Alamat : Kp. Jaha Masjid Rt/Rw 007/003 Desa Sukamaju Labuan Pandeglang Banten
HP/WA : 087711171494/087711171494
Tgl. Sidang : 10/10/2022
IPK : 3,46

IPK

Judul Skripsi :

Tathwiru Wasilatil Mulshoqi at Ta'limi Fii Maharotil Qiroah (Bahtsu Tathwiru Fii Shofi Sabi' Bimadrosati Darul 'Ulum Al Mutawassithoh Al Islamiyyah Saketi Pandeglang)



Nama : **SITI IKLIMA**
NIM/NINA : 181220039/882042022000756
TTL : Tangerang, 08/11/1999
Prodi : Pendidikan Bahasa Arab
Alamat : Kp. Legok Legok Legok Tangerang Banten
HP/WA : 089661765060/089661765060
Tgl. Sidang : 11/10/2022
IPK : 3,82

Judul Skripsi :

Atsar Istikhdam Qonot Markaz Hidayah Fii Youtube Alaa Ilmam Bil Mufrodad (Bahtsu Tajribi Fii Shafi Sabi Bil Madrosati Al Mutawasitoh Al Islamiyyati Al Hukumiyati 1 Serang)



Nama : **AYU TIA INDRİYANI**
NIM/NINA : 181220059/882042022000831
TTL : Tangerang, 22/08/2000
Prodi : Pendidikan Bahasa Arab
Alamat : Duta Asri Rancagong Blok D/11 Kelurahan Rancagong Legok Kab. Tangerang Banten
HP/WA : 085893323874/085893323874
Tgl. Sidang : 11/10/2022
IPK : 3,71

IPK

Judul Skripsi :

Tahlil at-Thoriqoh at-Ta'Limiyah Al-Maujudah Fii Kitab Amsilati



Nama : **SITI FADILAH NURMAULANINGSIH**
NIM/NINA : 181220117/882042022000657
TTL : Lebak, 21/06/2000
Prodi : Pendidikan Bahasa Arab
Alamat : Kp. Cuping, Rt/Rw 002/005 Haurgajrug Cipanas Lebak Banten
HP/WA : 083872005323/085893348287
Tgl. Sidang : 11/10/2022
IPK : 3,64

Judul Skripsi :

Aatsar Thoriqoh Amsilati Fii Maharotil Qira'Ati (Bahtsu Attajriibii Fii Ma'Had Arrohman Cidap Curug Serang)



Nama : **BAIYA DHONI**
NIM/NINA : 181220046/882042022000701
TTL : Putihdoh, 07/02/1998
Prodi : Pendidikan Bahasa Arab
Alamat : Dusun Sawah Atas Putihdoh Cukuh Balak Tanggamus Lampung
HP/WA : 085273432741/085216403484
Tgl. Sidang : 11/10/2022
IPK : 3,70

Judul Skripsi :

"Ilmamuttullab Bilmufradat Wa'Alaqotuhu Bimaharotil Kalam Al'Arobiyah (Bahtsu Irtibatiiyi Fissof Ats-Tsamin Bimadrosah Bait Et-Taahied Almutawassitoh Al-Islamiyah Serang)



Nama : **ERNA SUPIYATNI**
NIM/NINA : 181220056/882042022000596
TTL : Serang, 02/04/1999
Prodi : Pendidikan Bahasa Arab
Alamat : Kp. Cijeruk Sindangsari Petir Serang Banten
HP/WA : 085945279555/085945279555
Tgl. Sidang : 11/10/2022
IPK : 3,71

Judul Skripsi :

Tathbiq Auroqi A'Malut Thullab 'Ala Syabakatil Intirnit (Liveworksheet) Fii Tahsini Maharotil Qiroah (Bahtsun Tathbiqiyun Fii Shofi Al-'Asyir Bil Madrosah Ats-Sanawiyah Al-Hukumiyah 1 Petir)



Nama : **ST HAYATUNNISA**
NIM/NINA : 181220049/882042022000848
TTL : Pandeglang, 29/02/2000
Prodi : Pendidikan Bahasa Arab
Alamat : Kp. Koprah Rt 002 Rw 003 Koranji Cadasari Pandeglang Banten
HP/WA : 081219690165/081219690165
Tgl. Sidang : 11/10/2022
IPK : 3,66

Judul Skripsi :

Asar Tathbiq Wasail Barnamij Ataalum Mumtī' (Fun Easy Learn) Fi Saitoroh Talamid Alal Mufrodad



Nama : **UTIQ NURWINDAH**
NIM/NINA : 181220115/882042022000855
TTL : Wonogiri, 09/08/1999
Prodi : Pendidikan Bahasa Arab
Alamat : Graha Pesona, Blok W30/21, Rt 05
Rw 10, Banten Mekarbakti Panon-
gan Kab. Tangerang Banten
HP/WA : 081285417930/081285417930
Tgl. Sidang : 11/10/2022
IPK : 3,68

IPK

Judul Skripsi :

Tatbiq Toriqotil Ardzi Biwasilati Motion Graphic Litahsini Mahaarotil Kalaami (Bahsu Ijrooyi Fis Soffi Sabi'i Bimadrosati Al-Fatih Al Mutawas-
sitoti Al-Islamiyati Al-Ula Tangerang)



Nama : **SYIFA FAUJIAH**
NIM/NINA : 181220044/882042022000923
TTL : Warunggunung - Lebak, 07/06/2000
Prodi : Pendidikan Bahasa Arab
Alamat : Kp.Pasir Cadas Sindangsari Warung-
gunung Lebak Banten
HP/WA : 083841347913/083841347913
Tgl. Sidang : 11/10/2022
IPK : 3,72

Judul Skripsi :

Atsar Istikhdam Learn Arabic 'Ala Tarqiyati Maharotul Istima'i (Bahtsu Ta-
jribi Fi Soffis Sabi'i Bimadrosati Daarul Qooriin Almutawasitoti Alislamiyati
Lebak)



Nama : **UBAYDAILAH**
NIM/NINA : 181220012/882042022000749
TTL : Serang, 30/10/2000
Prodi : Pendidikan Bahasa Arab
Alamat : Kp Kakabu Curug Sulanjana Gu-
nungsari Serang Banten
HP/WA : 087848190627/087848190627
Tgl. Sidang : 11/10/2022
IPK : 3,63

Judul Skripsi :

Tatwiru Wasilati Domino Fi Ta'limi Kowaidi Nahwi



Nama : **MUHAMMAD ZAKI FUADI**
NIM/NINA : 161220005/882042022000534
TTL : Tangerang, 06/09/1998
Prodi : Pendidikan Bahasa Arab
Alamat : Jl. Kh. Amsir No. 23, Rt/Rw 005/004,
Kelurahan Kenanga, Kec. Cipondoh
HP/WA : 087700751302/087773193661
Tgl. Sidang : 11/10/2022
IPK : 3,33

Judul Skripsi :

Tathbiqi Atthoriqoti Al-Ithsholiyah Fii Tadrisi Maharotil Kalam (Bahtsu
Tathbiqi Fii Shofii Tsamin Bimadrosati at-Tahiyah Al-Islamiyah Al-Mu-
tawasithoh Al-Islamiyah Tangerang)



Nama : **AHMAD FAUZI**
NIM/NINA : 171220104/882042022000626
TTL : Tangerang, 06/10/1996
Prodi : Pendidikan Bahasa Arab
Alamat : Kp.Gabus III Rt 002 Rw 001 Ke-
dung Gunung Kaler Tangerang
Banten
HP/WA : 083894946567/083894946567
Tgl. Sidang : 18/10/2022
IPK : 3,51

IPK

Judul Skripsi :

Al Masyakilu Fii Talimi Shorfi Bistikhdami Kitabi Matan Bina Wa Asasi
(Bahtsu Dirosatu Nawuiyati Fii Shofi Asyiri Bimadrosati Atsanawiyati Al
Islamiyati Nurul Huda Kedung)



Nama : **YAYU PRIHARTINI**
NIM/NINA : 181220050/882042022000800
TTL : Lebak, 14/09/2000
Prodi : Pendidikan Bahasa Arab
Alamat : Kp.Rangcagede Rt/Rw 009/002
Jayasari Cimarga Lebak Banten
HP/WA : 081385744092/081385744092
Tgl. Sidang : 18/10/2022
IPK : 3,64

Judul Skripsi :

Atsar Istikhdam Thoriqoh Ghina Fitaalum Mufrodad Allughotul Arobiyah (
Bahtsun Tajribi Fi Shofi Sabi Min Madrosah Ma'Waul Ulum Lebak



Nama : **SITI NURHAYATUS SA'DIYAH**
NIM/NINA : 181220043/882042022000930
TTL : Tangerang, 15/04/2000
Prodi : Pendidikan Bahasa Arab
Alamat : Kp. Ceplak Sukamulya Sukamulya
Tangerang Banten
HP/WA : 087768347623/087768347623
Tgl. Sidang : 18/10/2022
IPK : 3,68

Judul Skripsi :

Atsar Istikhdam "Kitab Sawti" Fii Maharah Istima' (Dirasah Tajribiyah
Fii Shoffi As Saabi' Bimadrasati El-Syarief Al-Muthawassith Islamiyah
Tangerang)



Nama : **ISNAENI**
NIM/NINA : 181220032/882042022000770
TTL : Pandeglang, 30/04/2000
Prodi : Pendidikan Bahasa Arab
Alamat : Kp Jaha Pojok Rt/Rw 004/002 Su-
kamaju Labuan Pandeglang Banten
HP/WA : 083878114921/083878114921
Tgl. Sidang : 18/10/2022
IPK : 3,68

Judul Skripsi :

Tathwiiru Wasiliah Alkurroh Addawaaroh Atta'Liimiyah Fii Ta'Limil Mufro-
dat

Fakultas Tarbiyah dan Keguruan



Nama : **SAFITRI**
NIM/NINA : 181220001/882042022000787
TTL : Cilegon, 21/12/2000
Prodi : Pendidikan Bahasa Arab
Alamat : Jl.Perumnas Link.Palas Rt 11 Rw
02 Bendungan Cilegon Cilegon
Banten
HP/WA : 088212351972/082188617501
Tgl. Sidang : 18/10/2022
IPK : 3,72

IPK

Judul Skripsi :

Atsar Istikhdaami Al-Aflaam Al-'Arabiyyah Fii Maharatul Istima' (Bahtsun Tajribiyun Fii Shofu Ar-Raabi' Bio Madrasati Assa'Adah Li at-Tarbiyyah Al-Islamiyyah)



Nama : **AYU MEIYANTI**
NIM/NINA : 181220061/882042022000817
TTL : Serang, 06/05/2000
Prodi : Pendidikan Bahasa Arab
Alamat : Kp. Sukasari Ds. Sukasari Tunjung
Teja Serang Banten
HP/WA : 085947711322/085947711322
Tgl. Sidang : 18/10/2022
IPK : 3,7

Judul Skripsi :

Tathwiru Auroki 'Amalithullah Fii Ta'limi Maharatil Kitabah



Nama : **KHALDA HANA LUQYANA**
NIM/NINA : 181220102/882042022000824
TTL : Tangerang, 09/09/1999
Prodi : Pendidikan Bahasa Arab
Alamat : Permata Balaraja Blok A31 No.23
Saga Balaraja Kab. Tangerang
Banten
HP/WA : 085773714339/085773714339
Tgl. Sidang : 18/10/2022
IPK : 3,69

IPK

Judul Skripsi :

Tathwiru Alab Educandy at-Ta'Limiyah Liitqoni Mufrodat Al-Lughotul 'Arabiyyah Lada at-Thulab Shofi As-Sabi' Bil Madrasatil Mutawasithoh Al-Islamiyah Al-Hukumiyah 4 Tangerang



Nama : **SITI ROHMATUL ALAWIYAH**
NIM/NINA : 171220061/882042022000879
TTL : Tangerang, 05/10/1997
Prodi : Pendidikan Bahasa Arab
Alamat : Kp. Rawa Lini, Rt. 001/008. Teluk
Naga Teluk Naga Tangerang Banten
HP/WA : 083151902551/0881023179881
Tgl. Sidang : 18/10/2022
IPK : 3,78

Judul Skripsi :

Tathwir Wasilah Al-Kitab Al-Kabir (Big Book) Al-Ta'Limiyah Lita'Limii Al-Qira'Ah. (Bahtsun Tathwiriyyun Fii Al-Shof Al-Tsamini Bi Madrasati Al-Hasaniyah Al-Mutawasithoh Al-Islamiyah Tangerang)



Nama : **AKHMAD NOER IKHSAN**
NIM/NINA : 181220090/882042022000763
TTL : Tangerang, 19/03/2000
Prodi : Pendidikan Bahasa Arab
Alamat : Jl Raya Kronjo Kp Panameng Jeng-
kol Kresek Tangerang Banten
HP/WA : 085814522919/085814522919
Tgl. Sidang : 18/10/2022
IPK : 3,58

Judul Skripsi :

Tahliil Su'Ubah Ta'Allum Allugatul 'Arabiyyah Fi Mahaaratil Qiraah (Bahsu Wasfi Fi Soffi Assabi' Bil Madrasatil Mutawasithoh Al Islamiyah Alhukumiyah 3 Serang)



Nama : **ALDI FACHRUL PRAYOGO**
NIM/NINA : 181220045/882042022000909
TTL : Lahat, 16/10/1998
Prodi : Pendidikan Bahasa Arab
Alamat : Kp. Pasir Waru Rt/Rw 001/002 Kad-
umerak Karang Tanjung Pandeglang
Banten
HP/WA : 08978282540/08978282540
Tgl. Sidang : 18/10/2022
IPK : 3,56

IPK

Judul Skripsi :

تحسين القدرة على الكلام في المدرسة المتوسطة فعالية تطبيق التعلم السهل والمرح الحكومية ١ فنديقلائج (Fun Easy Learning)



Nama : **TITI RUSNIATI**
NIM/NINA : 181220103/882042022000671
TTL : Lebak, 27/03/2000
Prodi : Pendidikan Bahasa Arab
Alamat : Kp.Carideut Pasindangan Cileles
Lebak Banten
HP/WA : 0882000883674/0882000883674
Tgl. Sidang : 18/10/2022
IPK : 3,69

Judul Skripsi :

Tathwir Al Wasilatu Atta'Liimiyah Al Qooimah 'Alaa Barnaamij (Canva) Lita'Limii Mufrodat (Bahsu Tathwiriyy Fii Ashofii Saabi' Bi Madrasati Al Mahdi Almutawasithohi Alislamiyyah Sindang Heula-Serang)



Nama : **FAUZUL IMAM**
NIM/NINA : 161220108/882042022000558
TTL : Serang, 23/06/1998
Prodi : Pendidikan Bahasa Arab
Alamat : Perumnas Ciracas Blok.C1 No. 14
Serang Serang Serang Banten
HP/WA : 083844578305/083844578305
Tgl. Sidang : 18/10/2022
IPK : 3,64

Judul Skripsi :

Tatwiru Al Wasilatu at Ta'Limiatu Alqaimatu Ala Al Wasaili Al Mutaadidati at Tafauliah Bis Tikhdami Adobe Flash Cs 5Li Taalimmi Maharotu Al Kalami (Bahsu at Tatwiri Fi Shofi Ats Tsaminu Bimadrosati Al Khoiriyah Al Mutawasitohi Al Islamiati Pipitan Serang)



Nama : **FAISAL ZUHDI ARISTA**
NIM/NINA : 161220008/882042022000565
TTL : Sragen, 21/12/1997
Prodi : Pendidikan Bahasa Arab
Alamat : Kp. Rawa Gempol Teluk Naga Teluk Naga Kab. Tangerang Banten
HP/WA : 0895333387965/0895333387965
Tgl. Sidang : 18/10/2022
IPK : 3,31

Judul Skripsi :
Masyaakil Ta'Limu Al-Lughah Likhariyijil Al-Madaariisi Al-Ammati Fi Al-Madrasati Al-Mutawasithati Al-Islamiyati Bani Tsamyn



Nama : **YUSTIKA ARIFA RAHMA AMIR**
NIM/NINA : 181220091/882042022000794
TTL : Pandeglang, 24/05/2000
Prodi : Pendidikan Bahasa Arab
Alamat : Ko Kadu Kandel Rt/Rw 001/002 Sampangbitung Jiput Pandeglang Banten
HP/WA : 085776362146/085776362146
Tgl. Sidang : 18/10/2022
IPK : 3,69

Judul Skripsi :
تربية مهارة الكلام (دراسة تجريبية في الصف (Audiolingual) اثر استخدام الطريقة السمعية الشفهية (السابع بالمدرسة المتوسطة الإسلامية الحكومية 0 فانديجلانج



Nama : **SITI DANTI WILDATUNNISA**
NIM/NINA : 181220114/882042022000916
TTL : Serang, 26/02/2000
Prodi : Pendidikan Bahasa Arab
Alamat : Kp. Pasar Bojonegara Bojonegara Serang Banten
HP/WA : 081390228407/081390228407
Tgl. Sidang : 18/10/2022
IPK : 3,63

Judul Skripsi :
تطوير وسيلة المتعددة التفاعلية في تعلم كلمة الفعل (بحث تطوير في الصف الثامن بمدرسة الخيرية المتوسطة الإسلامية بوجوناغارا



Nama : **FARHA NABILA**
NIM/NINA : 171220098/882042022000862
TTL : Bogor, 13/02/1999
Prodi : Pendidikan Bahasa Arab
Alamat : Kp.Kalong Dagul Rt005/Rw004 Kalong Sawah Jasinga Bogor Jawa Barat
HP/WA : 085814846733/085814846733
Tgl. Sidang : 18/10/2022
IPK : 3,47

Judul Skripsi :
تطوير وسيلة "فازل بوكس" التعليم لترقية الملم التلاميذ بالمفردات



Nama : **RAHMAYATI NURKHALIDA**
NIM/NINA : 181220014/882042022000985
TTL : Serang, 23/01/2001
Prodi : Pendidikan Bahasa Arab
Alamat : Kp.Wadasari, Rt/Rw 010/004 Desa. Karang Kepuh Bojonegara Kab. Serang Banten
HP/WA : 089508973049/089508973049
Tgl. Sidang : 02/11/2022
IPK : 3,69

Judul Skripsi :
Asar Tathbiq Namudzaji Ta'Lim Bil Iktisyafi Fitahshili Ta'Lim 'Ala Maa Dati Nahwi



Nama : **HESTI OKTAVIANI**
NIM/NINA : 181220015/882042022000992
TTL : Serang, 30/10/1999
Prodi : Pendidikan Bahasa Arab
Alamat : Kp. Pedali Rt/Rw. 006/002 Pabuaran Walantaka Kota Serang Banten
HP/WA : 083877610831/083877610831
Tgl. Sidang : 02/11/2022
IPK : 3,72

Judul Skripsi :
Tathwir Wasilah As-Shuar Al-Mutaharikah Al-Qooimah 'Ala Kinemaster Lita'Liimi Mahaarotil Kalaam



Nama : **AHMAD FAUZAN HIDAYAT**
NIM/NINA : 181220071/882042022001036
TTL : Lebak, 07/07/1998
Prodi : Pendidikan Bahasa Arab
Alamat : Kp. Ciminyak, Rt.002/Rw.001 Ciminyak Muncang Lebak Banten
HP/WA : 085213871969/085213871969
Tgl. Sidang : 02/11/2022
IPK : 3,73

Judul Skripsi :
Atsar Istikhdam Toriqoh Halaqoh Almunaqosyah (Panel) Fii Nataij Qi-roatut Tullab



Nama : **SITI MAESAROH**
NIM/NINA : 181220003/882042022001005
TTL : Cilegon, 07/05/2000
Prodi : Pendidikan Bahasa Arab
Alamat : Jl. M Yusuf No 53 Link.Tegal Cabe. Rt 02/02 Tegal Cabe Citangkil Cilegon Banten
HP/WA : 08985926567/087802071454
Tgl. Sidang : 02/11/2022
IPK : 3,76

Judul Skripsi :
Fa'Aaliyah Istikhdam Wasilah Bingo Fii Maharah Kitabah (Bahtsun Tajri-ibiyun Fii Shoffi Tsani Min Madrasah Al Hasyimiah Al Mutawasithah Al Islamiyah, Cilegon)

Fakultas Tarbiyah dan Keguruan



Nama : **AGHIRA RUSITA PUTRI**
NIM/NINA : 181220010/882042022001043
TTL : Cilegon, 22/08/2000
Prodi : Pendidikan Bahasa Arab
Alamat : Taman Puri Indah D4/21 Serang
Serang Serang Banten
HP/WA : 081770103566/081770103566
Tgl. Sidang : 02/11/2022
IPK : 3,66

Judul Skripsi :
Tatwiru Wasilatil Qishoti Elektronik Lita'Lim Limi Maharoh Kalam



Nama : **ABID ALI AULIYA**
NIM/NINA : 171220084/882042022000961
TTL : Karawang, 11/11/1997
Prodi : Pendidikan Bahasa Arab
Alamat : Perum Bmi 1 Blok C.2 No. 5 Karanggelam Cikampek Karawang Jawa Barat
HP/WA : 083127388732/083127388732
Tgl. Sidang : 03/11/2022
IPK : 3,56

Judul Skripsi :
Tatwiru Wasilatu Ta'Lim Kitabu Jaib Fi Tarqiyatil Majaroril Kitabah (Bahsun Tatwiryun Fi Fasli Daurotil Lugotil Arabiyah Bi Ma'Hadhi Nur El-Falah Kubang)



Nama : **IVAN NAZAMUDIN SYAH**
NIM/NINA : 161220018/882042022000947
TTL : Serang, 01/09/1996
Prodi : Pendidikan Bahasa Arab
Alamat : Cipare Tegal Rt01/05 Cipare Tegal
Serang Kota Serang Banten
HP/WA : 085939254502/087713224474
Tgl. Sidang : 03/11/2022
IPK : 3,45

Judul Skripsi :
في قدرة التلاميذ على مهارة الكلام Pop Up Book تطوير وسائل كتاب



Nama : **SITI NURFAUZIAH ZAHRTL JANNAH**
NIM/NINA : 171220079/882042022001067
TTL : Tangerang, 23/11/1999
Prodi : Pendidikan Bahasa Arab
Alamat : Kp.Pekayon Pekayon Sukadiri Kab. Tangerang Banten
HP/WA : 083873534590/083873534590
Tgl. Sidang : 03/11/2022
IPK : 3,61

Judul Skripsi :
في تعليم المفردات (Mind Maps) تطبيق الخريطة الذهنية



Nama : **ENENG MUTHMAINAH**
NIM/NINA : 181220026/882042022000978
TTL : Lebak, 11/01/2000
Prodi : Pendidikan Bahasa Arab
Alamat : Kp Balebungkus Cileles Cileles
Lebak Banten
HP/WA : 083109603501/083109603501
Tgl. Sidang : 03/11/2022
IPK : 3,66

Judul Skripsi :
Asaru Tatbiq Wasilatu Bitokotis Suari Fii Kudroti Tullaab 'Ala Ta'Liimil Mufrodatil 'Arobiyati (Bahsu Tajriibi Fii Soffi Tsamini Bi Madrosatil Mu-tawasitotil Islamiyah Gufi Lebak)



Nama : **NADILAH**
NIM/NINA : 181220041/882042022001029
TTL : Serang, 05/06/2000
Prodi : Pendidikan Bahasa Arab
Alamat : Kp.Berangbanh Des.Lontar Kec.Tir-tayasa Kab.Serang Lontar Tirtayasa
Serang Banten
HP/WA : 085591663290/085591663290
Tgl. Sidang : 03/11/2022
IPK : 3,73

Judul Skripsi :
Faaliyatu Toriqotil Intiqoyiyati Fii Maharotil Qiro'Ah Lada Thulabi (Dirosati Tajribiyati Ala Thalamiidzil Fashli Hadi Asyaro Fii Madrosati Assalimiyyah Assanawiyati Al Islamiyyati, Gunung Kaler, Tangerang)



Nama : **NENENG SOLEHAH**
NIM/NINA : 181220029/882042022001012
TTL : Serang, 01/01/2000
Prodi : Pendidikan Bahasa Arab
Alamat : Kp Beberan Kelurahan Desa Be-beran Rt 003/001 ,Kec. Ciruas , Kab. Serang , Provinsi Banten
HP/WA : 081292533059/081292533059
Tgl. Sidang : 03/11/2022
IPK : 3,73

Judul Skripsi :
Fa'Aliyatu Uslub Qiroatul Fahmi Sq3R Atta'Limiyah Ala Asasi Teknologiya Fitarqiyati Maharotil Qiroati Bahsu Tajribi Fi Shofi Alhadiyahata 'Asyroh Bil-madrosati Atsanawiyati Al Islamiyati Al Hukumiyati 2 Mantiqoh Serang



Nama : **NIA NIHLATIN NISA**
NIM/NINA : 181220016/882042022001050
TTL : Serang, 03/08/2000
Prodi : Pendidikan Bahasa Arab
Alamat : Kp. Sumur Gede Argawana Pulo Am-pel Serang Banten
HP/WA : 0895618973767/0895618973767
Tgl. Sidang : 03/11/2022
IPK : 3,68

Judul Skripsi :
أثر استخدام وسيلة اللعب اللغوي على شكل تخمين الصورة الإلكترونية في قدرة التلاميذ على المفردات (دراسة تجريبية في الصف الثامن بمدرسة الجوهرة النقية المتوسطة الإسلامية سيرانج



Nama : **SITI MUTMAINNAH**
NIM/NINA : 181220024/882042022000954
TTL : Pandeglang, 20/09/2000
Prodi : Pendidikan Bahasa Arab
Alamat : Kp. Saruni Rt/Rw. 01/01 Saruni Majasari Pandeglang Banten
HP/WA : 089692176541/089692176541
Tgl. Sidang : 03/11/2022
IPK : 3,66

Judul Skripsi :
Daurul Mu'Allim Fi Tarqiyati Tahsili Ta'Allumillughotil Arobiyyah Litul-labi Assofi Hadiya Asaro Assanawiy (Bahsun Wasfiyun Fil Madrasah Assanawiyah Bimuassasah Ta'Limiyah Pandeglang)



Nama : **SYIFA NUR ZULFA**
NIM/NINA : 181220082/882042022000602
TTL : Serang, 03/03/2000
Prodi : Pendidikan Bahasa Arab
Alamat : Komp Bsd E8 No.28 Drangong Tak-takan Serang Banten
HP/WA : 085215870547/085215870547
Tgl. Sidang : 18/11/2022
IPK : 3,74

Judul Skripsi :
Tatbiq-Namudzaji Ta'Alum Atta'Awuni Bithoriqoti Mubaroti Al'Aabil Firoq Litarqiyati Nataiji Tta'Alum (Bahsu Ijroi Fii Shofi Tsaamin Bi Ma'Hadl Ashabil Fikri 'Ashriiy Baros)



Nama : **SITHI ALFIQAROH SUARTI**
NIM/NINA : 181230172/882032022000962
TTL : Pati, 02/05/1999
Prodi : Tadris Bahasa Inggris
Alamat : Kp. Kebon Jaya Ds. Kendayakan Kragilan Serang Banten
HP/WA : 083807767635/085719009275
Tgl. Sidang : 09/06/1999
IPK : 3,52

Judul Skripsi :
The Effectiveness of Using Finger Puppet in Teaching Speaking Skills



Nama : **ZAKIAH SYAFITRI**
NIM/NINA : 161230175/882032022000177
TTL : Lebak, 12/12/1998
Prodi : Tadris Bahasa Inggris
Alamat : Kp. Aweh Rt/Rw 006/001 Kalangan-yar, Rangkasbitung - Lebak. Banten
HP/WA : 082114032017/082114032017
Tgl. Sidang : 19/04/2022
IPK : 3,46

Judul Skripsi :
An Errors Analysis of English Vowel Pronunciation (Qualitative Descriptive Analysis at Second Semester English Education Department State Islamic University of Sultan Maulana Hasanudin Banten)



Nama : **ALVIE HASANATI IKHLASLASI**
NIM/NINA : 161230033/882032022000078
TTL : Serang, 27/08/1997
Prodi : Tadris Bahasa Inggris
Alamat : Kp. Tengkurak Rt/Rw 05/02 Ds. Wanakarta Kec. Bojonegara Kab. Serang
HP/WA : 085774348867/085774348867
Tgl. Sidang : 20/04/2022
IPK : 3,36

Judul Skripsi :
The Influence of Digital Storytelling on Student'S Writing Skill



Nama : **NURHANIFA**
NIM/NINA : 181230030/882032022000955
TTL : Serang, 06/07/2000
Prodi : Tadris Bahasa Inggris
Alamat : Link. Kepandean Rt/Rw 005/006 Ka-gungan Serang Kota Serang Banten
HP/WA : 085939074544/085939074544
Tgl. Sidang : 09/06/2022
IPK : 3,61

Judul Skripsi :
Investigating Problems and Solving Strategies of Introverted Learners in Speaking English (A Case Study Reserach at 4Th Semester of UIN SMH Banten)



Nama : **INTAN PERMATASARI**
NIM/NINA : 181230092/882032022001020
TTL : Serang, 20/07/2000
Prodi : Tadris Bahasa Inggris
Alamat : Kp. Paduring, Rt 10 Rw 04, Desa Tejamari, Kec Baros, Kab Serang, Prov. Banten
HP/WA : 087881868064/087881868064
Tgl. Sidang : 09/06/2022
IPK : 3,55

Judul Skripsi :
The Effect of Quartet Card Games on Student Speaking Ability at Junior High School



Nama : **ANISA FAUZIAH**
NIM/NINA : 181230164/8820320022001006
TTL : Tasikmalaya, 04/04/2000
Prodi : Tadris Bahasa Inggris
Alamat : Jl. Pasir Pogor Paminggir Garut Kota Garut Jawa Barat
HP/WA : 087834351770/087834351770
Tgl. Sidang : 09/06/2022
IPK : 3,51

Judul Skripsi :
Teaching Reading Comprehension Using Story' Frames Strategy on Nar-rative Text



Nama : **SARMIDAWATI**
NIM/NINA : 181230193/882032022000917
TTL : Serang, 14/10/1999
Prodi : Tadris Bahasa Inggris
Alamat : Kp. Curuggoong Permai Ds. Curuggoong Kec. Padarincang Kab. Serang-Banten
HP/WA : 081212616692/081212616692
Tgl. Sidang : 09/06/2022
: 3,5

IPK

Judul Skripsi :

The Implementation of Brainstorming Using Mind Mapping in Teaching Speaking Skill



Nama : **KARTIKA CHANDRA KIRANA**
NIM/NINA : 181230086/882032022000924
TTL : Serang, 10/02/2000
Prodi : Tadris Bahasa Inggris
Alamat : Jln Cirusu Walantaka Kp Pipitan Rt05 Rw02 Kec Walantaka Serang Banten, 42183
HP/WA : 087872692492/087872692492
Tgl. Sidang : 28/06/2022
: 3,51

IPK

Judul Skripsi :

Developing Material Instruction of Critical Writing Using React Strategy



Nama : **SITI IFAT FATIMAH**
NIM/NINA : 181230076/882032022001082
TTL : Cilegon, 15/11/2000
Prodi : Tadris Bahasa Inggris
Alamat : Jl. Ir. Sutami Link. Cimerak Rt/Rw. 001/003 Kebonsari Citangkil Cilegon Banten
HP/WA : 085280270902/085280270902
Tgl. Sidang : 28/06/2022
: 3,55

IPK

Judul Skripsi :

An Analysis of English Teacher Professional Competence Based on Students' Perception (A Case Study in Xi Grade Man 1 Kota Cilegon)



Nama : **FATIMA AYU AJZAHRA**
NIM/NINA : 181230194/882032022001037
TTL : Serang, 21/09/2000
Prodi : Tadris Bahasa Inggris
Alamat : Komp Ksb Blok Q 18-19 Permata Hijau 001/008 Banjar Agung Cipocok Jaya Kota Serang Banten
HP/WA : 081314443190/087809215531
Tgl. Sidang : 28/06/2022
: 3,48

IPK

Judul Skripsi :

The Effectiveness of Voice of America (Voa) Learning English Youtube Channel To Improve Students Understanding on Degree of Comparison



Nama : **NURUL ARINI**
NIM/NINA : 181230167/882032022000931
TTL : Jogjakarta, 09/05/1999
Prodi : Tadris Bahasa Inggris
Alamat : Kp Jati Rt 001/ Rw 001 Kel. Keroncong Kec. Jatiuwung Kota Tangerang Banten
HP/WA : 081383183103/081383183103
Tgl. Sidang : 28/06/2022
: 3,53

IPK

Judul Skripsi :

Improving Students' Speaking Skill By Using Task Based Learning (A Classroom Action Research in The Second Year of SMPN 29 Kota Tangerang)



Nama : **MUHAMAD FARHAN MUNAWAR TANJUNG**
NIM/NINA : 181230127/882032022001068
TTL : Bogor, 28/12/1998
Prodi : Tadris Bahasa Inggris
Alamat : Gg. Mesjid 3 Rt 003/Rw 011 Loji Bogor Barat Bogor Jawa Barat
HP/WA : 082249861145/082249861145
Tgl. Sidang : 28/06/2022
: 3,57

IPK

Judul Skripsi :

The Implementation of Metacognitive Strategy To Achieve Listening Comprehension



Nama : **REGA MELLISA PUTRI**
NIM/NINA : 181230093/882032022000948
TTL : Tangerang, 20/09/1999
Prodi : Tadris Bahasa Inggris
Alamat : Jl.Raya Serpong Rt06 Rw02 No.41 Pondok Jagung Serpong Utara Tangerang Selatan Banten
HP/WA : 085880152898/085880152898
Tgl. Sidang : 28/06/2022
: 3,49

IPK

Judul Skripsi :

Improving Students' Speaking Skill Through Question Answer Technique



Nama : **DZAKIYATUN NAQIA**
NIM/NINA : 181230101/882032022001099
TTL : Serang, 04/01/1999
Prodi : Tadris Bahasa Inggris
Alamat : Link. Unyur Unyur Serang Kota Serang Banten
HP/WA : 088214478485/087888276015
Tgl. Sidang : 28/06/2022
IPK : 3,69

Judul Skripsi :

Exploring Student'S Critical Thinking Skills on Debate Activity (A Case Study at English Club of SMAN 2 Kota Serang)



Nama : **LATIFIA KHOIRUNNISA**
NIM/NINA : 181230019/882032022001075
TTL : Serang, 05/01/2000
Prodi : Tadris Bahasa Inggris
Alamat : Kp. Kalumpang, Rt/Rw 002/001,
Ds. Kalumpang, Kec. Padarincang,
Kab. Serang, Banten.
HP/WA : 083813828530/083813828530
Tgl. Sidang : 28/06/2022
IPK : 3,62

IPK

Judul Skripsi :
The Effectiveness of Using Google Docs in Students Collaborative Writing in Writing Recount Text



Nama : **SITI NURKHOLIPAH**
NIM/NINA : 181230036/882032022000979
TTL : Serang, 05/07/2000
Prodi : Tadris Bahasa Inggris
Alamat : Kp. Cipicung Cisitu Ciomas Serang
Banten
HP/WA : 083813867067/083813867067
Tgl. Sidang : 28/06/2022
IPK : 3,63

Judul Skripsi :

Error Analysis of Twelfth Grade Students' -Ed Ending Pronunciation at SMAN 1 Ciomas



Nama : **YUNITA SARI**
NIM/NINA : 181230104/882032022001044
TTL : Serang, 06/09/2000
Prodi : Tadris Bahasa Inggris
Alamat : Lingk.Kabul Gelam Cipocok Jaya
Serang Banten
HP/WA : 087818007122/085930309189
Tgl. Sidang : 28/06/2022
IPK : 3,53

Judul Skripsi :

Improving Students' Speaking Skill By Using Mind Mapping Technique



Nama : **YOYOH MAGFIROH**
NIM/NINA : 161230173/882032022000900
TTL : Serang, 25/08/1998
Prodi : Tadris Bahasa Inggris
Alamat : Kp.Guha Rt/Rw.005/002 Sukarena
Ciomas Serang Banten
HP/WA : 083127203448/083127203448
Tgl. Sidang : 28/06/2022
IPK : 3,44

Judul Skripsi :

Using Moana'S Movie To Improve Student'S English Vocabulary



Nama : **AGNIA SILMI**
NIM/NINA : 171230102/882032022000986
TTL : Jakarta, 17/08/1998
Prodi : Tadris Bahasa Inggris
Alamat : Banten Indah Permai, Blok I 5/5, Rt
06, Rw 027 Kelurahan Unsur Kec.
Serang Kota Serang Provinsi Ban-
ten
HP/WA : 085813082281/085813082281
Tgl. Sidang : 28/06/2022
IPK : 3,38

Tgl. Sidang

IPK

Judul Skripsi :
Students' Responses Toward The Exploring of Free Writing Into Creative Writing (A Case Study at Students With Linguistic Intelligence of SMK Negeri 1 Kota Serang Academic Year of 2021/2022



Nama : **NISA AULIA**
NIM/NINA : 171230108/882032022001013
TTL : Pandeglang, 27/03/1998
Prodi : Tadris Bahasa Inggris
Alamat : Kp. Perikanan 1 Teluk Labuan Pande-
glang Banten
HP/WA : 083815153565/083815153565
Tgl. Sidang : 28/06/2022
IPK : 3,39

Judul Skripsi :

Investigating Students Speaking English Problems in Efl Classroom (A Qualitative Research at The Eleventh Grade of SMAN 3 Kab. Pandeglang)



Nama : **RANI IRAWATI**
NIM/NINA : 171230095/882032022001051
TTL : Cianjur, 16/03/1997
Prodi : Tadris Bahasa Inggris
Alamat : Cipayung Rt/Rw 001/007 Tengah
Cibinong Bogor Jawa Barat
HP/WA : 087789891411/087789891411
Tgl. Sidang : 28/06/2022
IPK : 3,42

Judul Skripsi :

Developing Booklet For Improving English Vocabulary at The Third Grade Students of MTs Daar Et-Taqwa Petir Kab. Serang



Nama : **ENENG IFAT FATIMAH**
NIM/NINA : 181230151/882032022001105
TTL : Serang, 07/05/2000
Prodi : Tadris Bahasa Inggris
Alamat : Kp Kadu Kempong Desa Suka Indah
Baros Kab. Serang Banten
HP/WA : 081510480159/081510480159
Tgl. Sidang : 11/10/2022
IPK : 3,59

Judul Skripsi :

The Application of Authentic Assessment in The English Teaching Process During Online Learning



Nama : **BERNICA SALSABILA**
NIM/NINA : 181230158/882032022001112
TTL : Tanggamus, 15/10/2000
Prodi : Tadris Bahasa Inggris
Alamat : Graha Lestari Blok J01/17 Mekar Bakti Panongan Tangerang Banten
HP/WA : 081286332885/081286332885
Tgl. Sidang : 11/10/2022
IPK : 3,49

Judul Skripsi :
The Effectiveness of Interpals Media For Students' Vocabulary Enrichment



Nama : **SITI NURAINI**
NIM/NINA : 181230171/882032022001136
TTL : Tangerang, 11/04/1999
Prodi : Tadris Bahasa Inggris
Alamat : Kp. Rawa-Rotan Rt.002/002 Desa Babakan Asem Teluknaga Kab. Tangerang Banten
HP/WA : 085775223381/081617730257
Tgl. Sidang : 11/10/2022
IPK : 3,52

Judul Skripsi :
The Effect of Using Poster Presentation For Increasing Students' Speaking Skill



Nama : **DHEA PUTRI HERDIANI**
NIM/NINA : 181230162/882032022001129
TTL : Jakarta, 03/03/2000
Prodi : Tadris Bahasa Inggris
Alamat : Kp. Rawa Kidang Rt/11 Rw/3 Sukadiri Sukadiri Kab. Tangerang Banten
HP/WA : 085882309533/085882309533
Tgl. Sidang : 11/10/2022
IPK : 3,52

Judul Skripsi :
Using Self-Regulated Presentation To Minimize The Students' Speaking Anxiety in Classroom Activities



Nama : **SEKAR SEPTIANI**
NIM/NINA : 181230144/882032022001167
TTL : Serang, 02/09/2000
Prodi : Tadris Bahasa Inggris
Alamat : Kp./Ds. Kiara. Rt./Rw. 01, Kec. Walantaka, Kota Serang, Banten
HP/WA : 087771762255/087771762255
Tgl. Sidang : 11/10/2022
IPK : 3,56

Judul Skripsi :
Eff Students' Perception Toward Blended Learning Model in English Language Teaching (Elt)



Nama : **DEWI SRI WAHYUNI**
NIM/NINA : 181230024/882032022001150
TTL : Pandeglang, 11/06/2000
Prodi : Tadris Bahasa Inggris
Alamat : Kp. Cikananga, Rt/Rw 004/004 Kubangkondang Cisata Pandeglang Banten
HP/WA : 081511398815/083819333580
Tgl. Sidang : 11/10/2022
IPK : 3,58

Judul Skripsi :
The Effectiveness of Multimodal Text For Teaching Reading Comprehension (An Experimental Research For The Seventh Grade of SMP It Mags)



Nama : **SYIVA ANA EKA PUTRI**
NIM/NINA : 181230004/882032022001211
TTL : Serang, 14/02/2000
Prodi : Tadris Bahasa Inggris
Alamat : Link. Warung Juet Samangraya Citangkil Cilegon Banten
HP/WA : 083875537545/083875537545
Tgl. Sidang : 11/10/2022
IPK : 3,60

Judul Skripsi :
The Effectiveness of Using Clustering Technique in Students Writing Report Text (A Quasi-Experimental Research in The Third Grade Students at SMP N 4 Kota Cilegon)



Nama : **SHERLINAYULI NURAINI**
NIM/NINA : 171230036/882032022001228
TTL : Lebak, 13/07/1999
Prodi : Tadris Bahasa Inggris
Alamat : Komp. Tpi Blok C. 10 No. 34 Pipitan Walantaka Serang Banten
HP/WA : 089687128532/089687128532
Tgl. Sidang : 11/10/2022
IPK : 3,53

Judul Skripsi :
Using Kahoot! Application in Teaching Simple Present Tense (A Pre-Experimental Research at The Eighth-Grade of SMPN 8 Kota Serang)



Nama : **SYEHA NABILA AZZAHRA**
NIM/NINA : 181230137/882032022001204
TTL : Tangerang, 06/01/2000
Prodi : Tadris Bahasa Inggris
Alamat : Jl. Al-Hidayah Rt 003/Rw 003, Kel. Poris Plawad Indah. Kec Cipondoh. Kota Tangerang - Banten
HP/WA : 089526059251/089526059251
Tgl. Sidang : 11/10/2022
IPK : 3,54

Judul Skripsi :
The Effectiveness of Using Tongue Twister Technique To Improve Students' Pronunciation Mastery in English Learning (A Quasi-Experimental Research in The Eleventh Grade of Man 2 Kota Tangerang in The Year 2021-2022)



Nama : **NASEEF EFRIZA AL-HAZIMI**
NIM/NINA : 181230143/882032022001143
TTL : Serang, 06/01/1999
Prodi : Tadris Bahasa Inggris
Alamat : Kp Pasirmanggu Rt 03/Rw 01 Desa Dahu Kec. Cikeusal
HP/WA : 085159605400/083845680958
Tgl. Sidang : 11/10/2022
IPK : 3,43

Judul Skripsi :

An Inquiry of English Speech Contest in Building Self - Confidence Toward Efl Student (A Case Study at Seventh Grade Students of SMP Plus Assa'Adah)



Nama : **SITI INAYA**
NIM/NINA : 181230116/882032022001303
TTL : Pandeglang, 12/08/2000
Prodi : Tadris Bahasa Inggris
Alamat : Kp. Kadu Pereng, Rt 01/Rw 01 Cigadung Karang Tanjung Pandeglang Banten
HP/WA : 083811773049/083811773049
Tgl. Sidang : 11/10/2022
IPK : 3,55

IPK

Judul Skripsi :

The Effectiveness of Using Digital Storytelling To Enhance Students' Pronunciation Skill on Narrative Text



Nama : **KHAULIA HANIFA**
NIM/NINA : 181230007/882032022001181
TTL : Tangerang, 17/06/2001
Prodi : Tadris Bahasa Inggris
Alamat : Jl. Kp Jeungjing Rt/Rw 002/003 Kel. Jeungjing Kec. Cisoka Kab. Tangerang
HP/WA : 081381773006/081381773006
Tgl. Sidang : 11/10/2022
IPK : 3,59

IPK

Judul Skripsi :

The Influence of Picture Strip Story Towards Student Speaking Skill



Nama : **ANGGI AGUSTI**
NIM/NINA : 181230110/882032022001389
TTL : Serang, 19/08/1999
Prodi : Tadris Bahasa Inggris
Alamat : Kp. Kosambi 2 Rt. 30 Rw. 04 Karang Suruga Cinangka Serang Banten
HP/WA : 089517425113/089517425113
Tgl. Sidang : 11/10/2022
IPK : 3,47

Judul Skripsi :

An Implementation of Digital Picture Series in Teaching Narrative Text (A Case Study in The Third Grade SMP Satap Pasir Menteng)



Nama : **ALIKHA ISTIQHOMAH JAPARUNISSA**
NIM/NINA : 181230006/882032022001174
TTL : Jakarta, 28/01/2001
Prodi : Tadris Bahasa Inggris
Alamat : Jl. Mirinda Blok I-4 No.20 Tegak Alur Kalideres Jakarta Barat DKI Jakarta
HP/WA : 08980064896/08980064896
Tgl. Sidang : 11/10/2022
IPK : 3,57

Tgl. Sidang

IPK

Judul Skripsi :

The Effectiveness of Students' Speaking Skill Using Show and Tell Strategy



Nama : **ROSILA SEPTIANI**
NIM/NINA : 181230084/882032022001303
TTL : Serang, 28/09/2000
Prodi : Tadris Bahasa Inggris
Alamat : Ko Cirangkong Rt. 13 Rw.004 Desa Cirangkong Kec Petir Kab.Serang Banten
HP/WA : 081292445379/085216090954
Tgl. Sidang : 11/10/2022
IPK : 3,59

IPK

Judul Skripsi :

The Effectiveness of Applying Direct Method in Improving Students' Speaking Skill (A Quasi Experiment Research of 1St Grade Students in MTsN 3 Serang)



Nama : **FIDELLA NUR AROFAH**
NIM/NINA : 181230016/882032022001242
TTL : Serang, 23/01/2001
Prodi : Tadris Bahasa Inggris
Alamat : Kp Umbul Indah, Rt/Rw 007/002, Kel/Desa Salira, Kec. Pulo Ampel.
HP/WA : 81382618640/81382618640
Tgl. Sidang : 27/10/2022
IPK : 3,59

Judul Skripsi :

The Effectiveness of Total Physical Response and Discovery Learning Method on Students' Vocabulary Mastery (A Quasi-Experimental Research at The Seventh Grade of SMPN 6 Cilegon)



Nama : **AFIFAH NUR HIDAYATI**
NIM/NINA : 181230034/882032022001259
TTL : Klaten, 27/07/2000
Prodi : Tadris Bahasa Inggris
Alamat : Kedoya Kedoya Selatan Kebon Jeruk Jakarta Barat DKI Jakarta
HP/WA : 087838169190/087838169190
Tgl. Sidang : 27/10/2022
IPK : 3,61

Judul Skripsi :

The Effectiveness of Zepeto Game To Improve Students Speaking Skill



Nama : **MANDA**
NIM/NINA : 181230045/882032022001266
TTL : Serang, 04/04/2000
Prodi : Tadris Bahasa Inggris
Alamat : Kp. Pakem Petir Petir Kab. Serang Banten
HP/WA : 081959454323/081959454323
Tgl. Sidang : 27/10/2022
IPK : 3,5

Judul Skripsi :
The Effectiveness of Using Storyboard Learning Technique To Improve Writing English Narrative Text. (An Experimental Research at The Eleven Grade of SMAN 1 Cikeusal)



Nama : **TAUFIK HIDAYAT**
NIM/NINA : 171230070/882032022001297
TTL : Pandeglang, 02/12/1999
Prodi : Tadris Bahasa Inggris
Alamat : Kp.Citanggok Desa Teluk Kec. Labuan Kab. Pandeglang Banten
HP/WA : 087774716724/087774716724
Tgl. Sidang : 27/10/2022
IPK : 3,40

Judul Skripsi :
Exploring Skimming Skill Used By Students on English Text (A Case Study at Eleventh Grade of Ma Masyariqul Anwar Caringin)



Nama : **ANITA SEPTIANI**
NIM/NINA : 181230028/882032022001334
TTL : Cilegon, 26/09/1999
Prodi : Tadris Bahasa Inggris
Alamat : Link Tegol Wangi Kruwuk Rt/Rw 003/007 Rawa Arum Gerogol Cilegon Banten
HP/WA : 081389094972/081389094972
Tgl. Sidang : 27/10/2022
IPK : 3,56

Judul Skripsi :
Correlation Between Students Self-Efficacy and Their Reading Comprehension (A Correlational Study at The Seventh Grade of SMP N 3 Kota Cilegon)



Nama : **AGTRISYA TAMARA PUTRI**
NIM/NINA : 181230043/882032022001327
TTL : Cilegon, 09/08/1999
Prodi : Tadris Bahasa Inggris
Alamat : Grand Cilegon Residence Cluster Bougenville 1A No. 36
HP/WA : 0895400515477/089500515477
Tgl. Sidang : 27/10/2022
IPK : 3,47

Judul Skripsi :
Analysis Students' Perception in Learning Listening Through Afn (Asian Food Network) on Procedure Text Material



Nama : **ENTOL ARIE SOFFANUDDIEN**
NIM/NINA : 181230035/882032022001198
TTL : Pandeglang, 22/10/1999
Prodi : Tadris Bahasa Inggris
Alamat : Kp.Cikeutar Cipicung Cikedal Pandeglang Banten
HP/WA : 083833289070/083833289070
Tgl. Sidang : 27/10/2022
IPK : 3,55

Judul Skripsi :
Developing Youtube Content Using Podcast To Improve Student Speaking Skill



Nama : **SHafa AISYAH SHABIRAH**
NIM/NINA : 181230009/882032022001341
TTL : Tangerang, 14/10/2000
Prodi : Tadris Bahasa Inggris
Alamat : Jl. Cempaka Raya 89 Nusa Jaya Karawaci Kota Tangerang Banten
HP/WA : 085893336383/08998736772
Tgl. Sidang : 27/10/2022
IPK : 3,61

Judul Skripsi :
Analysis of Students' Learning Style in Reading Descriptive Text and Its Implication Towards Their Achievement Score (A Case Study at SMAN 14 Kota Tangerang)



Nama : **ALDA NAJUNDA**
NIM/NINA : 181230111/882032022001419
TTL : Serang, 08/06/1999
Prodi : Tadris Bahasa Inggris
Alamat : Link. Cibeber Timur Cibeber Cibeber Cilegon Banten
HP/WA : 081380777035/081380777035
Tgl. Sidang : 27/10/2022
IPK : 3,54

Judul Skripsi :
The Correlation Between Students' Grammar Mastery on Simple Present Tenses and Speaking Ability in Describing People (A Correlation Study at The Eighth Grade of MTs Nurul Huda Baros)



Nama : **SARAH NURAZIZAH**
NIM/NINA : 181230114/882032022001396
TTL : Serang, 22/01/2001
Prodi : Tadris Bahasa Inggris
Alamat : Kp Larangan Harjatani Kramatwatu Serang Banten
HP/WA : 085694276496/089676427746
Tgl. Sidang : 27/10/2022
IPK : 3,48

Judul Skripsi :
The Effectiveness of Using Digital Poster Presentation To Enhance Students' Speaking Skill (An Experimental Study at Eighth Grade of SMP Islam Ar-Rochmah)



Nama : **SHABRINA FITRY ANNAZMY**
NIM/NINA : 181230075/882032022000993
TTL : Lebak, 09/01/2000
Prodi : Tadris Bahasa Inggris
Alamat : Kampung Legoknoong, 004/002
Kaduagung Timur Cibadak Lebak
Banten
HP/WA : 081311199327/081311199327
Tgl. Sidang : 01/11/2022
IPK : 3,54

IPK

Judul Skripsi :

Exploring The English Curriculum on The Use of Multilingualism in Formal and Non Formal Aspects at Manahijussadat Islamic Boarding School



Nama : **RAHMAH ANTIKA ZAHRAA**
NIM/NINA : 181230181/882032022001280
TTL : Tangerang, 06/10/2000
Prodi : Tadris Bahasa Inggris
Alamat : Jl. Meteorologi Gg. Mesjid No.30
Tangerang Banten
HP/WA : 081295094255/081295094255
Tgl. Sidang : 01/11/2022
IPK : 3,51

IPK

Judul Skripsi :

The Effectiveness of Using Picture From Canva Application in Improving Students' Writing Skill on Descriptive Text (A Quasi-Experimental Research at Tenth Grade of SMK Nurul Huda)



Nama : **LILIS ROSITA JAMIL**
NIM/NINA : 181230140/882032022001273
TTL : Tangerang, 20/04/2000
Prodi : Tadris Bahasa Inggris
Alamat : Komplek Lapan Blok C No.8 Sukamulya Rumpin Bogor Jawa Barat
HP/WA : 083832145437/+6283832145437
Tgl. Sidang : 01/11/2022
IPK : 3,55

Judul Skripsi :

The Effectiveness of English Self-Video Recording Using Recount Text To Developing Speaking Ability in Senior High School (A Quasi-Experimental Study at The Tenth Grade Students of SMK Semesta in Academic Year 2022/2023)



Nama : **DEDE RAPLI**
NIM/NINA : 181230177/882032022001358
TTL : Tangerang, 24/12/2000
Prodi : Tadris Bahasa Inggris
Alamat : Kp. Bojong Rt. 012 Rw. 006 Daru
Jambe Kab. Tangerang Banten
HP/WA : 083805823734/083805823734
Tgl. Sidang : 01/11/2022
IPK : 3,52

Judul Skripsi :

The Effectiveness of Using Podcast in Spotify Application For Teaching Critical Listening (A Quasi Experimental Research Method of Eleventh Grade of Madrasah Aliyah Negeri 1 Pandeglang)



Nama : **SITI IIN MUSTA'INAH**
NIM/NINA : 181230109/882032022001365
TTL : Cilegon, 02/04/2000
Prodi : Tadris Bahasa Inggris
Alamat : Link Baru Rt 01 Rw 03 Kebondalem Purwakarta Cilegon Banten
HP/WA : 088291376967/088291376967
Tgl. Sidang : 01/11/2022
IPK : 3,50

Judul Skripsi :

The Effectiveness of Digital Mind Mapping To Improve Writing Skills in Descriptive Texts



Nama : **YULISTRIA AMANDA DEWI**
NIM/NINA : 181230042/882032022001235
TTL : Cilegon, 09/07/2000
Prodi : Tadris Bahasa Inggris
Alamat : Link. Sumampir Timur, Jl. Kh. Marjduk, Rt 01/Rw 04, Gang Beji III, Kel. Kebondalem, Kec. Purwakarta, Cilegon.
HP/WA : 085389348851/081907070813
Tgl. Sidang : 01/11/2022
IPK : 3,56

Tgl. Sidang

IPK

Judul Skripsi :

Teacher Pedagogical Competences in Teaching Reading (A Case Study at The Tenth Grade of SMKN 3 Cilegon)



Nama : **USROTUL HIYAROH**
NIM/NINA : 181230067/882032022001372
TTL : Cilegon, 12/02/1999
Prodi : Tadris Bahasa Inggris
Alamat : Link. Belumbang Tegal Ratu Ciwandan Cilegon Banten
HP/WA : 088289257708/088289257708
Tgl. Sidang : 01/11/2022
IPK : 3,60

Judul Skripsi :

The Use Read, Cover, Remember, Retell (Rcrr) Teaching Strategy To Improving The Students' Reading Comprehension on Descriptive Text (An Experimental Research at The First Grade Students of Man 1 Kota Cilegon)



Nama : **RAHMAH DYANI SYA'BANIAH**
NIM/NINA : 171230105/882032022001396
TTL : Jakarta, 04/12/1999
Prodi : Tadris Bahasa Inggris
Alamat : Jl. Lingkungan III, Rt 008 Rw 003 Tegal Alur Kalideres Jakarta Barat DKI Jakarta
HP/WA : 0895333882477/0895333882477
Tgl. Sidang : 10/11/2022
IPK : 3,45

IPK

Judul Skripsi :

The Effectiveness of Ctl (Contextual Teaching and Learning in Pronunciation Ability



Nama : **WINAH NURBAINI ANISA**
NIM/NINA : 181230100/882032022001426
TTL : Bogor, 05/08/2000
Prodi : Tadris Bahasa Inggris
Alamat : Kp.Cikopomayak Ds.Neglasari Kec. Jasinga Kab.Bogor Rt.03 Rw.03
HP/WA : 08161302201/08161302201
Tgl. Sidang : 10/11/2022
IPK : 3,39

Judul Skripsi :
Teaching Speaking Through Finding Missing Information (Fmi) Technique at The First Grade of Senior High School (A Quasi-Experimental Research at The First Grade of State Vocational 1 Curugbitung)



Nama : **NURUL AZMI AGISNI**
NIM/NINA : 181230071/882032022000672
TTL : Lebak, 17/08/2000
Prodi : Tadris Bahasa Inggris
Alamat : Kp Cikoneng Maraya Sajira Lebak Banten
HP/WA : 085710501705/085710501705
Tgl. Sidang : 5/31/0022
IPK : 3,56

Judul Skripsi :
The Use of Duet Speaking Challenge Video To Improve Student Speaking Skill



Nama : **BITA ULY DARARI**
NIM/NINA : 181240144/862322022000434
TTL : Bengkulu, 09/03/2000
Prodi : Pendidikan Guru Madrasah Ibtidaiyah
Alamat : Perumahan Bap 2 (Bumi Agung Permai 2) Blok D.36 No.09 Rt/Rw 07/14
HP/WA : 0895376000555/085311569347
Tgl. Sidang : 31/05/2022
IPK : 3,57

IPK
Judul Skripsi :
Peranan Guru dalam Pembentukan Karakter Siswa Mi Al-Istiqomah Kota Serang



Nama : **NURHIMAYATI MUPLIHAH**
NIM/NINA : 171240134/862322022000618
TTL : Tangerang, 21/04/1999
Prodi : Pendidikan Guru Madrasah Ibtidaiyah
Alamat : Jl. Lingkar Selatan Desa Keranggan Rt 09 Rw 04 Keranggan Setu Tangerang Selatan Banten
HP/WA : 0895330800061/0895330800061
Tgl. Sidang : 27/06/2022
IPK : 3,59

IPK
Judul Skripsi :
Basis Data Permainan Tradisional Kota Tangerang Selatan untuk Pembelajaran di Sekolah Dasar



Nama : **INDIRA NUR KAMILA**
NIM/NINA : 181240046/862322022000700
TTL : Tangerang, 13/02/2000
Prodi : Pendidikan Guru Madrasah Ibtidaiyah
Alamat : Medang Lestari Blok Dvi No.7 Medang Pagedangan Tangerang Banten
HP/WA : 088210393275/083895715661
Tgl. Sidang : 27/06/2022
IPK : 3,64

IPK
Judul Skripsi :
Pengembangan Media Komik untuk Meningkatkan Keterampilan Membaca di Sekolah Dasar



Nama : **NINING ZAHROTUL UYUN**
NIM/NINA : 181240105/862322022000632
TTL : Serang, 21/10/2000
Prodi : Pendidikan Guru Madrasah Ibtidaiyah
Alamat : Link. Cikepuh, Rt/Rw 04/06, Kel. Unyur, Kec. Serang, Kota Serang - Banten, Kode Pos 42111
HP/WA : 089698693707/089698693707
Tgl. Sidang : 27/06/2022
IPK : 3,65

IPK
Judul Skripsi :
Integrasi Nilai-Nilai Islam dalam Pembelajaran Ilmu Pengetahuan Alam di Sekolah Dasar Islam Terpadu Al-Hanif Cilegon (Studi Kasus di Kelas V)



Nama : **ALFARIANI PUTRI GUMILAR**
NIM/NINA : 181240091/862322022000663
TTL : Serang, 13/09/1999
Prodi : Pendidikan Guru Madrasah Ibtidaiyah
Alamat : Taman Banten Lestari Blok F.14 No.31 Unyur Serang Kota Serang Banten
HP/WA : 081517723824/0895602342045
Tgl. Sidang : 27/06/2022
IPK : 3,68

IPK
Judul Skripsi :
Pengaruh Pembagian Kelas Berdasarkan Gender terhadap Kemandirian Belajar Siswa pada Mata Pelajaran Matematika di Sekolah Dasar



Nama : **SANANTHI PUTRI WULANDARI**
NIM/NINA : 181240095/862322022000717
TTL : Tangerang, 31/03/2000
Prodi : Pendidikan Guru Madrasah Ibtidaiyah
Alamat : Kampung Kontrakan Rt 01 Rw 08 Desa Kadu Jaya Kec. Curug Kab. Tangerang
HP/WA : 081385161985/081385161985
Tgl. Sidang : 27/06/2022
IPK : 3,74

IPK
Judul Skripsi :
Persepsi Orang Tua Siswa terhadap Implementasi Pendidikan Inklusif di SDN Pasir Jaya 2 Kota Tangerang



Nama : **YAYAH LUTFIAH**
NIM/NINA : 181240006/862322022000670
TTL : Jakarta, 14/09/2000
Prodi : Pendidikan Guru Madrasah Ibtidaiyah
Alamat : Jl. Karang Kendal Rt 001/008 Ro-
rotan Cilincing Jakarta Utara DKI
Jakarta
HP/WA : 0895374442979/0895374442979
Tgl. Sidang : 27/06/2022
IPK : 3,6

IPK :
Judul Skripsi :
Strategi SD Kemala Bhayangkari 01 dalam Menerapkan Moderasi Beragama



Nama : **NANDA TASYA MILANIA**
NIM/NINA : 181240020/862322022000694
TTL : Tangerang, 24/01/2000
Prodi : Pendidikan Guru Madrasah Ibtidaiyah
Alamat : Jl. Salak No. 23 Rt 002/Rw 004 Suka
Asih Tangerang Kota Tangerang Ban-
ten
HP/WA : 08979007599/08979007599
Tgl. Sidang : 27/06/2022
IPK : 3,60

IPK :
Judul Skripsi :
Analisis Motivasi Belajar Siswa dalam Pembelajaran Matematika Kelas V di Mi Plus Asy-Syukriyyah Tangerang



Nama : **DEPI PERMATASARI**
NIM/NINA : 181240114/862322022000649
TTL : Lebak, 25/09/1999
Prodi : Pendidikan Guru Madrasah Ibtidaiyah
Alamat : Kp. Pasir Bungur, Rt/Rw 002/006,
Desa Girimukti, Kec. Cimarga,
Kab. Lebak, Provinsi Banten
HP/WA : 08551869433/08551869433
Tgl. Sidang : 27/06/2022
IPK : 3,64

IPK :
Judul Skripsi :
Dampak Pola Asuh Orang Tua terhadap Hasil Belajar Siswa (Studi Kasus Siswa Kelas II SDN 1 Cimarga di Kampung Pasirbungur Desa Girimukti Kec. Cimarga Kab. Lebak)



Nama : **DZATA BAHJAH**
NIM/NINA : 171240029/862322022000625
TTL : Serang, 23/04/1999
Prodi : Pendidikan Guru Madrasah Ibtidaiyah
Alamat : Kp. Pasir Mangu Rt/Rw 006/002
Dahu Cikeusal Serang Banten
HP/WA : 083812754842/083812754842
Tgl. Sidang : 27/06/2022
IPK : 3,53

IPK :
Judul Skripsi :
Pengembangan Media Pembelajaran Buku Saku pada Mata Pelajaran IPA Materi Gaya di Kelas IV SD/Mi



Nama : **SITI NURUL LUTFIAH**
NIM/NINA : 171240071/862322022000724
TTL : Tangerang, 30/01/1999
Prodi : Pendidikan Guru Madrasah Ibtidaiyah
Alamat : Kp. Picung Rt/Rw 003/005 Desa
Pasar Kemis Kec. Pasar Kemis
HP/WA : 083871841069/083871841069
Tgl. Sidang : 27/06/2022
IPK : 3,52

IPK :
Judul Skripsi :
Pengembangan Media Kartu Gambar Berbasis Budaya Lokal pada Mata Pelajaran Bahasa Indonesia di Kelas IV SD untuk Menemukan Gagasan Pokok



Nama : **SARAH MUTIA**
NIM/NINA : 171240027/862322022000731
TTL : Bandung, 12/07/1998
Prodi : Pendidikan Guru Madrasah Ibtidaiyah
Alamat : Perum Permata Banjarasri Blok D.2
No.9 Rt/Rw 007/018
HP/WA : 089686927652/089686927652
Tgl. Sidang : 27/06/2022
IPK : 3,53

IPK :
Judul Skripsi :
Upaya Peningkatan Kemampuan Calistung Melalui Media Permainan Tradisional Engklek Siswa Kelas 2 SDN Cangkring Kasemen Serang



Nama : **HILDA ROSINTA**
NIM/NINA : 181240101/862322022000687
TTL : Cilegon, 05/03/2001
Prodi : Pendidikan Guru Madrasah Ibtidaiyah
Alamat : Link Cimerak Kebonsari Citangkil
Cilegon Banten
HP/WA : 081319189932/081319189932
Tgl. Sidang : 27/06/2022
IPK : 3,59

IPK :
Judul Skripsi :
Pengembangan Media Pembelajaran Interaktif Budaya Lokal Banten Berbasis Teknologi Informasi untuk Meningkatkan Minat Belajar Siswa pada Materi IPS (R&D di Kelas IV B SDN Kebonsari 2 Kota Cilegon)



Nama : **SANI ATUL ALIYAH**
NIM/NINA : 171240010/862322022000656
TTL : Serang, 03/10/1998
Prodi : Pendidikan Guru Madrasah Ibtidaiyah
Alamat : Kp. Kendayakan Ds. Kendayakan
Kragilan Serang Banten
HP/WA : 087777494619/087777494619
Tgl. Sidang : 27/06/2022
IPK : 3,63

IPK :
Judul Skripsi :
Pengembangan Media Explosion Box Berbasis High Order Thinking Skill (Hots) pada Mata Pelajaran IPS untuk Meningkatkan Kemampuan Berpikir Analisis Siswa Kelas VI SD/Mi



Nama : **VIRNA KHAIR**
NIM/NINA : 171240034/862322022000601
TTL : Jakarta, 30/07/1999
Prodi : Pendidikan Guru Madrasah Ibtidaiyah
Alamat : Jl. Kesadaran Rt. 03/02 No. 32A
Pondok Benda, Pamulang. Tang-
gerang Selatan
HP/WA : 0895384233786/0895384233786
Tgl. Sidang : 27/06/2022
IPK : 3,53

Judul Skripsi :
Pengembangan Media Digital Book Interaktif untuk Meningkatkan Ke-
mampuan Siswa dalam Membuat Puisi



Nama : **ARIKA PRATIWI HANDAYANI**
NIM/NINA : 181240149/862322022000762
TTL : Jakarta, 25/08/2000
Prodi : Pendidikan Guru Madrasah Ibtidaiyah
Alamat : Kp Gintung Rt/Rw 007/002 Desa
Pasir Gintung Desa Pasir Gintung
Jayanti Kab. Tangerang Banten
HP/WA : 081231015728/081231015728
Tgl. Sidang : 10/10/2022
IPK : 3,56

Judul Skripsi :
Penanaman Nilai-Nilai Spiritual pada Peserta Didik Kelas 3 dan 4 Melalui
Pembiasaan dan Keteladanan (Studi Kasus di SDIT Al-Mumtaz Kec. Jay-
anti Kab. Tangerang)



Nama : **MELAWATI**
NIM/NINA : 181240139/862322022000861
TTL : Serang, 28/08/2000
Prodi : Pendidikan Guru Madrasah Ibtidaiyah
Alamat : Kp.Cibongkok Desa Mekarsari
Cinangka Kab. Serang Banten
HP/WA : 085718758312/085718758312
Tgl. Sidang : 10/10/2022
IPK : 3,53

Judul Skripsi :
Pengembangan Media Gambar untuk Meningkatkan Hasil Belajar Perka-
lian Bilangan Asli (R&D pada Kelas II SDN Neglasari)



Nama : **AYU RIZKA UTAMI**
NIM/NINA : 181240014/862322022000809
TTL : Cilegon, 30/05/2000
Prodi : Pendidikan Guru Madrasah Ibtidaiyah
Alamat : Komp.Bpp Sankyu Blok C1 No 24, Rt
012. Rw 003 Pelamunan Kramatwatu
Kab. Serang Banten
HP/WA : 083812791015/083812791015
Tgl. Sidang : 10/10/2022
IPK : 3,6

Judul Skripsi :
Pengembangan Media Video Animasi Berbasis Powtoon pada Pembela-
jaran IPA Materi Sistem Pencernaan Manusia (R&D di Kelas V SD Negeri
Pancuran Kramatwatu)



Nama : **NABILA NOVIANA**
NIM/NINA : 181240123/862322022000922
TTL : Cilegon, 06/11/2000
Prodi : Pendidikan Guru Madrasah Ibtidaiyah
Alamat : Link. Umbul Jabar Kec. Ciwandan
Kepuh Ciwandan Cilegon Banten
HP/WA : 085920712850/085920712850
Tgl. Sidang : 10/10/2022
IPK : 3,56

Judul Skripsi :
Pengembangan Media Pop Up Book untuk Meningkatkan Hasil Belajar
Siswa pada Tema 2 Materi Ppkn (R&D di Kelas V SD Negeri Karang
Setra Kota Cilegon)



Nama : **DEWI NURUL MUSTAQIMAH**
NIM/NINA : 181240012/862322022000984
TTL : Ciamis, 10/10/1999
Prodi : Pendidikan Guru Madrasah Ibtidaiyah
Alamat : Tanjung Jaya, Rt 007/ Rw 002 Mar-
gamulya Kawali Ciamis Jawa Barat
HP/WA : 085353412424/085353412424
Tgl. Sidang : 10/10/2022
IPK : 3,65

Judul Skripsi :
Pengembangan Media Kosica (Kotak Sifat Cahaya) dalam Pembelajaran
IPA Materi Pokok Sifat-Sifat Cahaya



Nama : **NADIA SALSABILA**
NIM/NINA : 181240033/862322022000915
TTL : Tangerang, 06/01/2000
Prodi : Pendidikan Guru Madrasah Ibtidaiyah
Alamat : Villa Balaraja Blok F3 No 2 Saga
Balaraja Tangerang Banten
HP/WA : 085691933440/085691933440
Tgl. Sidang : 10/10/2022
IPK : 3,71

Judul Skripsi :
Pengembangan Media Kepin (Kereta Pintar) dalam Pembelajaran IPA
Materi Ekosistem.



Nama : **EGA SEPIANA**
NIM/NINA : 181240018/862322022000908
TTL : Bogor, 24/01/2001
Prodi : Pendidikan Guru Madrasah Ibtidaiyah
Alamat : Kp.Cikandang Rt/Rw 003/003 Desa
Mekarsari Kec. Rumpin Kab. Bogor
Jawa Barat
HP/WA : 081212324165/083878830522
Tgl. Sidang : 10/10/2022
IPK : 3,54

Judul Skripsi :
Pengembangan Media Pop Up Book Kontekstual Berbasis Budaya Lokal
Bogor untuk Meningkatkan Pemahaman Siswa pada Tema Keberagaman
Budaya Bangsa (R&D di Kelas IV SDN Kertajaya 03 Desa Mekarsari
Rumpin Kab. Bogor)



Nama : **EMA AMALIAH**
NIM/NINA : 181240102/862322022000892
TTL : Serang, 28/02/2000
Prodi : Pendidikan Guru Madrasah Ibtidaiyah
Alamat : Kp. Ragas Grengang, Rt/Rw 015/008, Des. Argawana, Kec. Pulo Ampel
HP/WA : 087885228695/087885228695
Tgl. Sidang : 10/10/2022
IPK : 3,60

Judul Skripsi :
Implementasi Kurikulum Muatan Lokal di SD Negeri Buah Gede 1



Nama : **DEIS KURIAH AGUSTINI**
NIM/NINA : 181240113/862322022000823
TTL : Serang, 08/03/2000
Prodi : Pendidikan Guru Madrasah Ibtidaiyah
Alamat : Kp. Cidokom Pancanegara Pabuaran Kab. Serang Banten
HP/WA : 083890068879/083890068879
Tgl. Sidang : 10/10/2022
IPK : 3,66

Judul Skripsi :
Implementasi Metode Fernald dengan Permainan Scrabble untuk Meningkatkan Kemampuan Membaca Siswa



Nama : **HANNA FAHIMAH SYAIDAH**
NIM/NINA : 181240009/862322022000854
TTL : Depok, 06/07/2000
Prodi : Pendidikan Guru Madrasah Ibtidaiyah
Alamat : Kp. Bugel Rt/Rw. 003/004 Kel. Kaduagung Kec. Tigaraksa Kab. Tangerang
HP/WA : 0895404921050/0895404921050
Tgl. Sidang : 10/10/2022
IPK : 3,57

Judul Skripsi :
Pengembangan Lembar Kerja Praktikum IPA Berbasis Inquiri Terbimbing untuk Meningkatkan Keterampilan Proses Dasar Sains Siswa Kelas V SD.



Nama : **RATU KHOLIFATUL AENI**
NIM/NINA : 181240081/862322022000830
TTL : Serang, 02/08/1999
Prodi : Pendidikan Guru Madrasah Ibtidaiyah
Alamat : Kp. Pondokkahuru, Rt/Rw 001/001 Pondok Kahuru Ciomas Serang Banten
HP/WA : 081389241162/081389241162
Tgl. Sidang : 10/10/2022
IPK : 3,6

Judul Skripsi :
Pengembangan Lks Berbasis Problem Based Learning untuk Meningkatkan Kemampuan Berpikir Kritis pada Materi Sumber Energi di Kelas IV SDN Citisi



Nama : **KHOFIFATUL JANNAH**
NIM/NINA : 181240125/862322022000939
TTL : Serang, 04/05/2000
Prodi : Pendidikan Guru Madrasah Ibtidaiyah
Alamat : Kp.Ragas Awuran Margasari Pulo Ampel Serang Banten
HP/WA : 089637979188/089637979188
Tgl. Sidang : 10/10/2022
IPK : 3,62

Judul Skripsi :
Analisis Nilai-Nilai Karakter dalam Materi Pkn Kelas III Semester 1 untuk SD/Mi



Nama : **ROBIATUL ADAWIYAH**
NIM/NINA : 181240021/862322022000935
TTL : 12 Desember 1999, 17/12/1999
Prodi : Pendidikan Guru Madrasah Ibtidaiyah
Alamat : Kp. Kandang Sapi Lor Pakualam Serpong Utara Kota Tangerang Selatan Banten
HP/WA : 085899885414/085899885414
Tgl. Sidang : 10/10/2022
IPK : 3,59

Judul Skripsi :
Penanaman Nilai-Nilai Toleransi dalam Aktivitas Peserta Didik pada Pembelajaran Ppkn



Nama : **ANGGITA MUTIARA**
NIM/NINA : 181240145/862322022000946
TTL : Serang, 05/11/2000
Prodi : Pendidikan Guru Madrasah Ibtidaiyah
Alamat : Kp. Cigelam Rt/Rw.01/01 Cigelam Ciruas Serang Banten
HP/WA : 085591281369/085591281369
Tgl. Sidang : 10/10/2022
IPK : 3,63

Judul Skripsi :
Pengelolaan Kelas Sebagai Upaya Peningkatan Mutu Pembelajaran di Kelas V SDN Cigelam 2.



Nama : **YENNY OKTAVIANI RIZKULLAH**
NIM/NINA : 171240146/862322022000779
TTL : Serang, 02/02/1999
Prodi : Pendidikan Guru Madrasah Ibtidaiyah
Alamat : Kp. Cisauk Girang Cisauk Cisauk Tangerang Banten
HP/WA : 082243156432/082243156432
Tgl. Sidang : 10/10/2022
IPK : 3,38

Judul Skripsi :
Pengembangan Media Pembelajaran Mic (Multimedia Interaktif Ceria) Tema Ekosistem (R&D) di Kelas V SDN Banjar Agung



Nama : **DHIYA NUR SA'ADAH**
NIM/NINA : 181240128/862322022000755
TTL : Bekasi, 18/10/2000
Prodi : Pendidikan Guru Madrasah Ibtidaiyah
Alamat : Kp. Kerangkeng Rt/Rw. 008/003
Desa.Buni Bakti Kec.. Babelan
Kab. Bekasi
HP/WA : 085811446648/085811446648
Tgl. Sidang : 18/10/2022
IPK : 3,51

Judul Skripsi :
Pengembangan Media Video Animasi Karakter (Vianka) untuk Meningkatkan Hasil Belajar Siswa pada Materi Keragaman Budaya Lokal Banten



Nama : **AIDA FIRDA ASIAH**
NIM/NINA : 181240124/862322022000878
TTL : Serang, 28/12/1999
Prodi : Pendidikan Guru Madrasah Ibtidaiyah
Alamat : Bukit Pelamunan Permai Blok B 3
No 01. Rt/Rw: 009/003 Pelamunan
Kramatwatu Serang
HP/WA : 081222494679/081222494679
Tgl. Sidang : 18/10/2022
IPK : 3,70

Judul Skripsi :
Pengaruh Penanaman Nilai-Nilai Karakter Religius terhadap Akhlak Siswa pada Kehidupan Bermasyarakat di Mi Darul Hasan Kota Tangerang



Nama : **INDAH PUSPITASARI**
NIM/NINA : 181240090/862322022000885
TTL : Cilegon, 24/09/2000
Prodi : Pendidikan Guru Madrasah Ibtidaiyah
Alamat : Kp. Cikebel Rt/Rw 001/001 Banyuwangi Pulo Ampel Kab. Serang
Banten
HP/WA : 087781099452/089607561842
Tgl. Sidang : 18/10/2022
IPK : 3,67

Judul Skripsi :
Pengaruh Pembelajaran Berbasis Hots terhadap Kemampuan Pemecahan Masalah Siswa pada Mata Pelajaran Matematika Kelas V Sekolah Dasar



Nama : **SRI LESTARI**
NIM/NINA : 181240079/862322022000748
TTL : Serang, 29/11/2000
Prodi : Pendidikan Guru Madrasah Ibtidaiyah
Alamat : Banjar Agung Indah Rt 004/Rw 009
Banjar Agung Cipocok Jaya Kota
Serang Banten
HP/WA : 085893374184/085893374184
Tgl. Sidang : 18/10/2022
IPK : 3,67

Judul Skripsi :
Hubungan Keterampilan Berpikir Kritis terhadap Hasil Belajar Matematika Materi Volume Bangun Ruang pada Siswa Kelas V di SDN Panancangan 2



Nama : **RACHMA AZZAHRA**
NIM/NINA : 181240131/862322022000960
TTL : Serang, 12/12/2000
Prodi : Pendidikan Guru Madrasah Ibtidaiyah
Alamat : Kaujon Baru Barat Rt. 007 Rw. 003
Serang Serang Serang Banten
HP/WA : 089683141460/089683141460
Tgl. Sidang : 18/10/2022
IPK : 3,56

Judul Skripsi :
Pengembangan Media Video Animasi Berbasis Powtoon pada Pembelajaran IPS terhadap Hasil Belajar Peserta Didik Kelas IV Sekolah Dasar (R&D pada Kelas IV SDIT Bina Bangsa)



Nama : **SUSI HIDAYATI**
NIM/NINA : 181240136/862322022000847
TTL : Serang, 08/12/1999
Prodi : Pendidikan Guru Madrasah Ibtidaiyah
Alamat : Kp. Kramat Asem Mekarsari Anyar
Serang Banten
HP/WA : 085716596695/085716596695
Tgl. Sidang : 18/10/2022
IPK : 3,58

Judul Skripsi :
Pengembangan Modul Bergambar Berbasis Budaya Lokal Banten untuk Meningkatkan Hasil Belajar Perkalian Siswa Kelas II Sekolah Dasar



Nama : **MERIAM QUR'ANA**
NIM/NINA : 181240130/862322022000816
TTL : Serang, 17/02/2000
Prodi : Pendidikan Guru Madrasah Ibtidaiyah
Alamat : Kp. Panembung, Rt/Rw: 002/001
Sukaraja Cikeusal Serang Banten
HP/WA : 081219890033/081219890033
Tgl. Sidang : 18/10/2022
IPK : 3,64

Judul Skripsi :
Pengembangan Media Pop Up Book untuk Meningkatkan Kemampuan Membaca Permulaan Siswa di Kelas II SD



Nama : **UYUN HURUNAINI**
NIM/NINA : 181240044/862322022000977
TTL : Serang, 17/08/1999
Prodi : Pendidikan Guru Madrasah Ibtidaiyah
Alamat : Kp. Kaduranca Rt/001 Rw/001 Cibojong Padarancang Serang Banten
HP/WA : 085849326335/085849326335
Tgl. Sidang : 18/10/2022
IPK : 3,70

Judul Skripsi :
Pengaruh Penerapan Pembelajaran IPA Berbasis Lingkungan terhadap Kemampuan Berpikir Kritis Siswa



Nama : **SITI ROHMAH**
NIM/NINA : 181240109/862322022000786
TTL : Serang, 29/11/1999
Prodi : Pendidikan Guru Madrasah Ibtidaiyah
Alamat : Kp. Pasirhuni Rt/Rw 005/002
Desa. Pancalaksana Kec.. Curug
Kota. Serang - Banten
HP/WA : 087881797454/087881797454
Tgl. Sidang : 18/10/2022
IPK : 3,58

IPK

Judul Skripsi :

Pengembangan Lembar Kerja Peserta Didik Matematika Materi Perkalian dan Pembagian Berorientasi Nilai-Nilai Karakter pada Siswa SD/MI Kelas II



Nama : **ANNISA FEBRIYANI**
NIM/NINA : 181240097/862322022000793
TTL : Kebumen, 07/02/2000
Prodi : Pendidikan Guru Madrasah Ibtidaiyah
Alamat : Perumahan Nuansa Sukatani
Blok D3/01 Sukatani Rajeg Kab.
Tangerang Banten
HP/WA : 08961305229/08961305229
Tgl. Sidang : 18/10/2022
IPK : 3,58

IPK

Judul Skripsi :

Pengembangan Lembar Kerja Peserta Didik (Lkpd) Matematika Berbasis Realistic Mathematic Education untuk Mengembangkan Keterampilan Berpikir Tingkat Tinggi Siswa Kelas IV di SD/MI



Nama : **ANISAH**
NIM/NINA : 181240068/862322022001035
TTL : Serang, 30/03/1999
Prodi : Pendidikan Guru Madrasah Ibtidaiyah
Alamat : Jl.Palka Km.02 Kp.Kepandean Kec.
Pabuaran Serang Banten
HP/WA : 083170460228/083170460228
Tgl. Sidang : 01/11/2022
IPK : 3,58

Judul Skripsi :

Peran Guru dalam Menunjukkan Budaya Literasi Siswa Kelas V SDN Sindangsari 1



Nama : **SITI SULASIAH**
NIM/NINA : 181240110/862322022001080
TTL : Serang, 19/09/1998
Prodi : Pendidikan Guru Madrasah Ibtidaiyah
Alamat : Kp. Cipete Ds. Sukajadi Kragilan
Serang Banten
HP/WA : 083812828992/083812828992
Tgl. Sidang : 01/11/2022
IPK : 3,52

Judul Skripsi :

Penerapan Media Gambar Seri untuk Meningkatkan Kemampuan Berbicara dalam Bahasa Jawa Serang pada Siswa Kelas 1 di SDIT Bina Insan Kec. Kragilan



Nama : **CHASANATUS SA'ADHAH**
NIM/NINA : 181240089/862322022001028
TTL : Bojonegoro, 17/08/1999
Prodi : Pendidikan Guru Madrasah Ibtidaiyah
Alamat : DSN Tunjung Bareng Ngasem Bo-
jonegoro Jawa Timur
HP/WA : 082125677445/082125677445
Tgl. Sidang : 01/11/2022
IPK : 3,60

Judul Skripsi :

Perbedaan Hasil Belajar Antara Siswa dengan Ibu Bekerja dan Tidak Bekerja pada Pembelajaran Daring di Sekolah Dasar



Nama : **SITI LAELATUL MARDIYAH**
NIM/NINA : 181240086/862322022001011
TTL : Pandeglang, 06/12/2000
Prodi : Pendidikan Guru Madrasah Ibtidaiyah
Alamat : Komp. Bumi Cadasari Indah Ciinjuk
Cadasari Pandeglang Banten
HP/WA : 083895340190/082315883843
Tgl. Sidang : 01/11/2022
IPK : 3,62

Judul Skripsi :

Pengembangan Media Pembelajaran Miki (Miniatur Kebudayaan Indonesia) untuk Meningkatkan Hasil Belajar Siswa di Kelas IV Sekolah Dasar (R&D di Kelas IV SDN Unsur Kab. Serang)



Nama : **VIRA ROVIDA**
NIM/NINA : 181240069/862322022001042
TTL : Jakarta, 24/08/1999
Prodi : Pendidikan Guru Madrasah Ibtidaiyah
Alamat : Kp. Uwung Girang Uwung Jaya Ci-
bodas Kota Tangerang Banten
HP/WA : 085894268613/085894268613
Tgl. Sidang : 01/11/2022
IPK : 3,50

Judul Skripsi :

Pengembangan Media Pembelajaran Komik pada Pelajaran IPS Kelas IV



Nama : **SITI MURNI**
NIM/NINA : 181240100/862322022000991
TTL : Serang, 21/11/2000
Prodi : Pendidikan Guru Madrasah Ibtidaiyah
Alamat : Kp. Ciayun Ds. Malanggah Desa Ma-
langgah Tunjung Teja Serang Banten
HP/WA : 081314160966/081414160966
Tgl. Sidang : 01/11/2022
IPK : 5,53

Judul Skripsi :

Pengembangan Media Diorama pada Pembelajaran IPA Materi Siklus Air di Kelas V SDN Tunjung 1



Nama : **QOTRUNNIDA UL HAQ**
NIM/NINA : 181240129/862322022001073
TTL : Tangerang, 27/08/2000
Prodi : Pendidikan Guru Madrasah Ibtidaiyah
Alamat : Kp. Parahu Rt/Rw. 001/001 Parahu Balaraja Kab. Tangerang Banten
HP/WA : 087881644923/087881644923
Tgl. Sidang : 01/11/2022
IPK : 3,65

Judul Skripsi :
Implementasi Sekolah Ramah Anak di SDIT Alfath Sadarussalam



Nama : **WANDA MAHMUDAH**
NIM/NINA : 181240099/862322022001066
TTL : Tangerang, 05/03/2001
Prodi : Pendidikan Guru Madrasah Ibtidaiyah
Alamat : Kp. Bunar Arohmah Rt/Rw 001/003 Desa Sukatani Kec. Cisoka
HP/WA : 081383338360/081383338360
Tgl. Sidang : 01/11/2022
IPK : 3,52

Judul Skripsi :
Pengembangan Media Mini Book pada Pembelajaran IPA Berbasis Integrasi dalam Al-Qur'an Materi Gerhana Bulan



Nama : **HAYATI NUFUS**
NIM/NINA : 181240031/862322022001004
TTL : Cilegon, 01/12/2000
Prodi : Pendidikan Guru Madrasah Ibtidaiyah
Alamat : Jl. Ki Hasyim Link. Jangkar Kulon Tegal Ratu Ciwandan Cilegon Banten
HP/WA : 085945101993/085945101993
Tgl. Sidang : 01/11/2022
IPK : 3,66

IPK
Judul Skripsi :
Pengaruh Metode Bermain Peran terhadap Penanaman Nilai-Nilai Moderasi Beragama pada Pembelajaran PAI



Nama : **ANGGIE ADITYA PRISADEWI**
NIM/NINA : 181240151/862322022001059
TTL : Lampung, 07/12/1999
Prodi : Pendidikan Guru Madrasah Ibtidaiyah
Alamat : TcP Blok C4 No.8 Pelawad Ciruas Kota Serang Banten
HP/WA : 085718302086/085718302086
Tgl. Sidang : 01/11/2022
IPK : 3,41

Judul Skripsi :
Pengembangan Media Pembelajaran Video Animasi untuk Meningkatkan Kemampuan Membaca Nyaring Siswa Kelas I di SDN Sindangsari 1



Nama : **DEDEN WAHYUDI**
NIM/NINA : 181250063/862312022000725
TTL : Serang, 03/11/2000
Prodi : Manajemen Pendidikan Islam
Alamat : Kp. Palamkn Ds. Pringwulung Bandung Serang Banten
HP/WA : 087789757542/087789757542
Tgl. Sidang : 23/06/2022
IPK : 3,61

Judul Skripsi :
Manajemen Strategi Kepala Madrasah dalam Meningkatkan Mutu Sumber Daya Manusia di Mi Ihsaniyah Pringwulung Bandung - Pamarayan Kab. Serang



Nama : **MELINA ROSMAYANTI**
NIM/NINA : 181250006/862312022000626
TTL : Serang, 11/04/2000
Prodi : Manajemen Pendidikan Islam
Alamat : Kendayakan Kendayakan Kragilan Kab Serang Banten
HP/WA : 08881142000/081214361377
Tgl. Sidang : 23/06/2022
IPK : 3,62

Judul Skripsi :
Manajemen Kegiatan Ekstrakurikuler Pramuka terhadap Kedisiplinan Siswa di SMAN 8 Kota Serang



Nama : **RENI SUPARNI**
NIM/NINA : 181250066/862312022000749
TTL : Serang, 24/09/1999
Prodi : Manajemen Pendidikan Islam
Alamat : Ciwaktu Lor Sumur Pecung Serang Serang Banten
HP/WA : 083899113191/083899113191
Tgl. Sidang : 23/06/2022
IPK : 3,55

Judul Skripsi :
Manajemen Pembelajaran Pendidikan Pancasila dan Kewarganegaraan Berbasis Karakter di SMK PGRI 3 Kota Serang



Nama : **NURSAFITHRI**
NIM/NINA : 181250001/862312022000602
TTL : Serang, 09/09/2000
Prodi : Manajemen Pendidikan Islam
Alamat : Kp. Tegal Maja, Ds. Tegal Maja, Rt/Rw.005/002, Kec. Kragilan, Kab. Serang-Banten
HP/WA : 083813790479/083813790479
Tgl. Sidang : 23/06/2022
IPK : 3,68

IPK
Judul Skripsi :
Kinerja Guru dalam Menumbuhkan Sikap Disiplin Belajar Siswa di SDN Tegal Maja Kragilan Serang-Banten



Nama : **RIDWAN ALI HASANI**
NIM/NINA : 181250084/862312022000794
TTL : Pemalang, 05/09/2000
Prodi : Manajemen Pendidikan Islam
Alamat : Graha Catania Blok U.06/36 Rt 001/Rw 009 Ciakar Panongan Tangerang Banten
HP/WA : 087818411448/087818411448
Tgl. Sidang : 23/06/2022
IPK : 3,62

Judul Skripsi :
Analisis Manajemen Perencanaan Sekolah dalam Meningkatkan Mutu Pendidikan di Min 4 Tangerang



Nama : **AZIM MUTAWALLI**
NIM/NINA : 181250079/862312022000787
TTL : Serang, 25/04/1999
Prodi : Manajemen Pendidikan Islam
Alamat : Sampang Empat, Rt.05/Rw.02 Terumbu Kasemen Kota Serang Banten
HP/WA : 081389550331/088212204744
Tgl. Sidang : 23/06/2022
IPK : 3,65

Judul Skripsi :
Manajemen Pelestarian Bahan Pustaka di Dinas Perpustakaan dan Kearsipan Provinsi Banten



Nama : **JAPAR SODIK**
NIM/NINA : 181250065/862312022000732
TTL : Indramayu, 22/05/1998
Prodi : Manajemen Pendidikan Islam
Alamat : Blok Dua Ujungaris Widarsari Indramayu Jawa Barat
HP/WA : 81382333599/81382333599
Tgl. Sidang : 23/06/2022
IPK : 3,59

Judul Skripsi :
Manajemen Program Tahfizhul Qur'an di Pondok Pesantren Darunnajah 17 Ciomas



Nama : **ADELIA DWI ARYANTY**
NIM/NINA : 181250008/862312022000633
TTL : Tangerang, 03/05/2001
Prodi : Manajemen Pendidikan Islam
Alamat : Kp. Pabuaran Rt 001/002 Tigaraksa Tigaraksa Tangerang Banten
HP/WA : 081297516001/081297516001
Tgl. Sidang : 19/10/2022
IPK : 3,64

Judul Skripsi :
Kolaborasi Sekolah dan Orangtua dalam Pelaksanaan Program Ekstrakurikuler di SMP Negeri 1 Tigaraksa



Nama : **TEGUH KARYA**
NIM/NINA : 171250030/862312022000596
TTL : Serang, 03/01/1998
Prodi : Manajemen Pendidikan Islam
Alamat : Desa Domas Kp. Domas Rt05 Rw02 Domas Pontang Kab. Serang Banten
HP/WA : 085715640129/085715640129
Tgl. Sidang : 19/10/2022
IPK : 3,52

Judul Skripsi :
Pengaruh Implementasi Kurikulum 2013 terhadap Mutu Pendidikan di SMA Negeri 1 Pontang Kab. Serang



Nama : **NURUL ULIYA DEWI**
NIM/NINA : 181250038/862312022000688
TTL : Bogor, 09/09/2000
Prodi : Manajemen Pendidikan Islam
Alamat : Kp. Leuwiranji Rt Rw 03 02 Desa Sukamulya Kec Rumpin Kab Bogor
HP/WA : 085817614369/085817614369
Tgl. Sidang : 19/10/2022
IPK : 3,62

Judul Skripsi :
Implementasi Manajemen Pembelajaran dalam Pembentukan Karakter Islami Siswa di Mis Mathla'UI Anwar Barendkok Kab. Bogor



Nama : **RIJKI ADI SAPUTRA**
NIM/NINA : 181250072/862312022000756
TTL : Cilegon, 02/03/2000
Prodi : Manajemen Pendidikan Islam
Alamat : Jl. Sunan Bonang, Link. Keracak, Rt 012/Rw 004. Banjarnegara Ciwandan Kota Cilegon Banten
HP/WA : 085156925203/085156925203
Tgl. Sidang : 19/10/2022
IPK : 3,52

Judul Skripsi :
Supervisi Kepala Sekolah dalam Meningkatkan Kedisiplinan Guru di SMA Al-Khairiyah 4 Cilegon



Nama : **SARIF HAZAJI**
NIM/NINA : 181250028/862312022000664
TTL : Serang, 15/03/2000
Prodi : Manajemen Pendidikan Islam
Alamat : Sumuranja Masjid Rt05 Rw03 Sumuranja Puloampel Serang Banten
HP/WA : 081317125611/085219070430
Tgl. Sidang : 19/10/2022
IPK : 3,23

Judul Skripsi :
Strategi Manajemen Kepala Perpustakaan dalam Meningkatkan Minat Baca Siswa di MTsN 5 Kab. Serang

Fakultas Tarbiyah dan Keguruan



Nama : **ILYAS ABABIL**
NIM/NINA : 181250076/862312022000770
TTL : Cilegon, 08/08/2000
Prodi : Manajemen Pendidikan Islam
Alamat : Link. Baru No.49 Tamansari Pu-
lomerak Cilegon Banten
HP/WA : 089647566263/089647566263
Tgl. Sidang : 19/10/2022
IPK : 3,35

Judul Skripsi :
Manajemen Bimbingan dan Konseling di Madrasah Aliyah Negeri 2 Cilegon



Nama : **AJIS PERMANA**
NIM/NINA : 181250049/862312022000701
TTL : Pandeglang, 08/12/1999
Prodi : Manajemen Pendidikan Islam
Alamat : Kp. Mulijati, Rt 10/ Rw 05, Kadu-
pandak Picung Pandeglang Banten
HP/WA : 081290380041/081290380041
Tgl. Sidang : 19/10/2022
IPK : 3,35

Judul Skripsi :
Implementasi Manajemen Mutu dalam Meningkatkan Kompetensi Pedagogik Guru di MTs Mathlaul Anwar Bojong



Nama : **SILVI RIZKIA ANGGRAINI**
NIM/NINA : 181250011/862312022000640
TTL : Tangerang, 02/12/2000
Prodi : Manajemen Pendidikan Islam
Alamat : Kp. Klebet Gandaria Mekar Baru
Tangerang Banten
HP/WA : 083165720106/083165720106
Tgl. Sidang : 19/10/2022
IPK : 3,61

Judul Skripsi :
Strategi Manajemen Humas dalam Meningkatkan Reputasi Sekolah (di SMK Nurul Amin Gandaria Kab. Tangerang)



Nama : **ANIS KURNIASARI**
NIM/NINA : 181250016/862312022000657
TTL : Cirebon, 10/06/2000
Prodi : Manajemen Pendidikan Islam
Alamat : Perum Mustika Blok D5 No 35 Pasir-
nangka Tigaraksa Tangerang Banten
HP/WA : 081285186883/081285186883
Tgl. Sidang : 19/10/2022
IPK : 3,61

Judul Skripsi :
Upaya Kepala Sekolah dalam Meningkatkan Kinerja Pegawai Tata Usaha di SMAN 6 Kab. Tangerang



Nama : **RENI SEPTASIA**
NIM/NINA : 181250004/862312022000619
TTL : Serang, 06/09/2000
Prodi : Manajemen Pendidikan Islam
Alamat : Jl.Gk.III No 18 Ciujung Baru/City,
016/005 Kedayakan Kragilan
Serang Banten
HP/WA : 085704023620/085704023620
Tgl. Sidang : 19/10/2022
IPK : 3,68

Judul Skripsi :
Pengaruh Manajemen Pembelajaran Full Day School terhadap Prestasi Belajar Bahasa Arab di Man 1 Kab. Serang



Nama : **AHMAD RONI**
NIM/NINA : 181250045/862312022000695
TTL : Tangerang, 25/11/1997
Prodi : Manajemen Pendidikan Islam
Alamat : Tangerang Kp. Talaga Cikupa
Tangerang Banten
HP/WA : 087743137935/087743137935
Tgl. Sidang : 02/11/2022
IPK : 3,55

Judul Skripsi :
Implementasi Manajemen Organisasi Intra Sekolah (Osis) di SMA Daarul Ahsan Kec. Jayanti Kab. Tangerang



Nama : **ATHALLA ZAKY MAHASIN**
NIM/NINA : 181250075/862312022000763
TTL : Tegal, 31/12/2000
Prodi : Manajemen Pendidikan Islam
Alamat : Taman Krisan Blok J9 No 7 Rt 02
Rw 14 Banjarsari Cipocok Jaya
Kota Serang Banten
HP/WA : 087896371658/087896371658
Tgl. Sidang : 02/11/2022
IPK : 3,64

Judul Skripsi :
Manajemen Kepemimpinan Kepala Madrasah dalam Meningkatkan Motivasi Berorganisasi Peserta Didik di MTs Al-Khairiyah Badamusalam Kota Serang



Nama : **NENG TASYA**
NIM/NINA : 181250053/862312022000718
TTL : Lebak, 09/12/2000
Prodi : Manajemen Pendidikan Islam
Alamat : Kp. Nanggela Sukasari Cipanas
Lebak Banten
HP/WA : 087871355644/087871355644
Tgl. Sidang : 02/11/2022
IPK : 3,71

Judul Skripsi :
Pengaruh Manajemen Koleksi Perpustakaan terhadap Minat Kunjungan Mahasiswa di Fik UIN SMH Banten



Nama : **AYUNDA AZIZIAH NASTITI**
NIM/NINA : 181250035/862312022000671
TTL : Serang, 29/10/1999
Prodi : Manajemen Pendidikan Islam
Alamat : Kejaban Kepandean Ciruas Kab. Serang Banten
HP/WA : 08979749235/08979749235
Tgl. Sidang : 02/11/2022
IPK : 3,62

Judul Skripsi :
Implementasi Manajemen Pendidikan Karakter Islam di Madrasah Aliyah Al-Khairiyah Pipitan



Nama : **SAMANI**
NIM/NINA : 171250017/862312022000831
TTL : Serang, 13/06/1997
Prodi : Manajemen Pendidikan Islam
Alamat : Kampung Cikele Desa Cigelam Ciruas Kab. Serang Banten
HP/WA : 081394770302/081394770302
Tgl. Sidang : 02/11/2022
IPK : 3,47

Judul Skripsi :
Manajemen Layanan Kantin Sehat dalam Meningkatkan Kegiatan Belajar Mengajar



Nama : **MIA NORMAYANI**
NIM/NINA : 181250041/862312022000817
TTL : Tangerang, 25/10/2000
Prodi : Manajemen Pendidikan Islam
Alamat : Kp. Palahlar Budimulya Cikupa Tangerang Banten
HP/WA : 081218583909/081218583909
Tgl. Sidang : 09/11/2022
IPK : 3, 64

Judul Skripsi :
Efektivitas Kepala Sekolah dalam Meningkatkan Kinerja Guru di SMK Mandiri 2 Balaraja Kab. Tangerang



Nama : **DWI INDAH RACHMAWATI**
NIM/NINA : 181250007/862312022000800
TTL : Tangerang, 13/08/2000
Prodi : Manajemen Pendidikan Islam
Alamat : Kp. Bolang, Rt/Rw 004/001, Ds. Pasir Bolang, Kec. Tigaraksa
HP/WA : 085892810023/085892810023
Tgl. Sidang : 09/11/2022
IPK : 3,62

Judul Skripsi :
Manajemen Layanan Administrasi dalam Meningkatkan Efektivitas Kepuasan Peserta Didik di SMA Negeri 6 Kab. Tangerang



Nama : **ZAKIYAH**
NIM/NINA : 171260036/862332022000013
TTL : Serang, 19/06/1998
Prodi : Pendidikan Islam Anak Usia Dini
Alamat : Kp Buah Gede Argawana Pulo-ampel Serang Banten
HP/WA : 085773827784/088297109602
Tgl. Sidang : 14/12/2021
IPK : 3,61

Judul Skripsi :
Pengenalan Kebersihan Anggota Tubuh untuk Mencegah Penularan Virus Covid 19 pada Aud



Nama : **RD INDAH TRESNA PERTIWI**
NIM/NINA : 171260035/862332022000051
TTL : Pandeglang, 11/10/1998
Prodi : Pendidikan Islam Anak Usia Dini
Alamat : Kp.Cigeulis Rt 003/Rw 001 Cigeulis Cigeulis Pandeglang Banten
HP/WA : 083898958278/083898958278
Tgl. Sidang : 14/12/2021
IPK : 3,52

Judul Skripsi :
Pendampingan Orang Tua pada Anak Usia Dini Usia 4-5 Tahun dalam Penggunaan Perangkat Digital di Kampung Cigeulis Rt 003/Rw 001, Desa Cigeulis, Kec. Cigeulis, Kab. Pandeglang, Provinsi Banten



Nama : **HUSNA HUMAIDA**
NIM/NINA : 171260046/862332022000303
TTL : Serang, 28/09/1998
Prodi : Pendidikan Islam Anak Usia Dini
Alamat : Kp/Ds.Pipitan Rt/Rw 03/01 Kec. Walantaka Kota Serang
HP/WA : 087787768472/087787768472
Tgl. Sidang : 17/06/2022
IPK : 3,52

Judul Skripsi :
Perbandingan Perkembangan Kemandirian Anak pada Pola Asuh Ibu Bekerja dan Tidak Bekerja (di Desa Pipitan Kec. Walantaka Kota Serang)



Nama : **ANISA**
NIM/NINA : 181260001/862332022000266
TTL : Pandeglang, 01/01/2000
Prodi : Pendidikan Islam Anak Usia Dini
Alamat : Kp Citangkil Cigandeng Rt 02 Rw 03 Menes Pandeglang Banten
HP/WA : 083841157607/083841157607
Tgl. Sidang : 17/06/2022
IPK : 3,63

Judul Skripsi :
Implementasi Pembelajaran Membaca Al-Qur'an Menggunakan Metode Sedayu pada Anak Usia Dini di Tk Malnu Kebon Jeruk Menes Pandeglang



Nama : **AJENG YUNINGSIH**
NIM/NINA : 181260015/862332022000280
TTL : Lebak, 21/04/2000
Prodi : Pendidikan Islam Anak Usia Dini
Alamat : Kp. Cirende Popojok Rt.002/004
Kalanganyar Kalanganyar Lebak
Banten
HP/WA : 08985537127/08985537127
Tgl. Sidang : 17/06/2022
IPK : 3,63

Judul Skripsi :
Pengembangan Media Flip Chart Hijayah untuk Mengenalkan Huruf Hijayah pada Anak Usia Dini di Ra Darul Ma'Arif di Desa Kalanganyar Kab. Lebak - Banten



Nama : **SRI MULYANI**
NIM/NINA : 181260010/862332022000273
TTL : Pandejlang, 04/06/1999
Prodi : Pendidikan Islam Anak Usia Dini
Alamat : Kp. Pangeseupan Rt/Rw/001/001.
Desa Carita. Kec. Carita. Kab. Pande-
glang
HP/WA : 083834927875/083834927875
Tgl. Sidang : 17/06/2022
IPK : 3,63

Judul Skripsi :
Pengembangan Media Kiddy Learning Binder untuk Meningkatkan Ke-
mampuan Membaca pada Anak Kelompok B di Tk Raudhatul Jannah Carita



Nama : **ROUDHOTUL JANNAH**
NIM/NINA : 181260022/862332022000327
TTL : Serang, 12/08/2000
Prodi : Pendidikan Islam Anak Usia Dini
Alamat : Kp Ampel Pulo Ampel Pulo Ampel
Serang Banten
HP/WA : 085215671979/085215671979
Tgl. Sidang : 17/06/2022
IPK : 3,65

Judul Skripsi :
Upaya Meningkatkan Percaya Diri Anak Melalui Metode Bermain Peran
pada Kelompok B di Tk Bina Darma Salira Indah



Nama : **NINA USWATUN HASANAH**
NIM/NINA : 181260054/862332022000310
TTL : Serang, 01/04/2001
Prodi : Pendidikan Islam Anak Usia Dini
Alamat : Kp Ciaragingsang Kedungsoka Pulo-
ampel Serang Banten
HP/WA : 081290502679/081290502679
Tgl. Sidang : 17/06/2022
IPK : 3,69

Judul Skripsi :
Pengembangan Media Kartu Huruf untuk Meningkatkan Kemampuan
Membaca Permulaan Anak Usia 5-6 Tahun di Paud Al Muhajirin Kab.
Serang Banten



Nama : **ELIN LAELAN PRIHATINI**
NIM/NINA : 181260021/862332022000389
TTL : Tangerang, 14/07/1999
Prodi : Pendidikan Islam Anak Usia Dini
Alamat : Kp. Ciacayur II, Rt/Rw 002/003
Cicalengka Pagedangan Kab.
Tangerang Banten
HP/WA : 082146854495/08561752250
Tgl. Sidang : 17/06/2022
IPK : 3,64

Judul Skripsi :
Meningkatkan Kemampuan Motorik Halus Melalui Kegiatan Menganyam
dengan Menggunakan Bahan Daun Pisang di Kelompok B Kb Nurul Hik-
mah



Nama : **DWI MARIANI OCTAVIA**
NIM/NINA : 171260053/862332022000341
TTL : Karamatmulya-Kuningan,
24/10/1999
Prodi : Pendidikan Islam Anak Usia Dini
Alamat : BTN Pebabri Bojong Leles Blok J-25
Bojong Leles Cibadak Lebak/Rang-
kasbitung Banten
HP/WA : 085722406995/085722406995
Tgl. Sidang : 17/06/2022
IPK : 3,61

Judul Skripsi :
Dampak dan Solusi Pembelajaran Daring terhadap Perkembangan Sosial
Emosional Anak Usia Dini (Studi di Desa Bojong Leles Rt/03, Rw/06, Kec.
Cibadak, Kab. Lebak Banten)



Nama : **IFFAT FATIMAH**
NIM/NINA : 181260002/862332022000358
TTL : Cilegon, 09/05/2000
Prodi : Pendidikan Islam Anak Usia Dini
Alamat : Link. Kubang Sepat Citangkil Cit-
angkil Cilegon Banten
HP/WA : 089662367035/089662367035
Tgl. Sidang : 17/06/2022
IPK : 3,66

Judul Skripsi :
Pengembangan Media Tabung Angka untuk Mengenalkan Angka pada
Anak Usia 4-5 Tahun



Nama : **NURUL KHOTIMAH**
NIM/NINA : 161260009/862332022000297
TTL : Serang, 12/12/1996
Prodi : Pendidikan Islam Anak Usia Dini
Alamat : Kp. Singarajan Ds. Singarajan Rt.003
Rw.001 Kec. Pontang Kab. Serang
Prov. Banten Kode Pos. 42192
HP/WA : 083841329522/083841329522
Tgl. Sidang : 17/06/2022
IPK : 3,71

Judul Skripsi :
Membangun Karakter Islami Melalui Pembiasaan Praktek Ibadah pada
Anak Usia 5-6 Tahun di Kober Al-Malik



Nama : **EVI MUSPIROH**
NIM/NINA : 181260058/862332022000402
TTL : Pandeglang, 19/01/2000
Prodi : Pendidikan Islam Anak Usia Dini
Alamat : Kp. Cibenda Rt/Rw 015/004 Sukarame Carita Pandeglang Banten
HP/WA : 087822081820/087822081820
Tgl. Sidang : 17/06/2022
IPK : 3,69

Judul Skripsi :
Mengembangkan Motorik Kasar Anak Usia 5-6 Tahun Melalui Permainan Tradisional Balap Karung di Ra Cendekia Pandeglang Banten



Nama : **SETIYA WENI ALUMKA**
NIM/NINA : 181260038/862332022000396
TTL : Tangerang, 22/09/1999
Prodi : Pendidikan Islam Anak Usia Dini
Alamat : Taman Cikande A2 No 26 Cikande Jayanti Tangerang Banten
HP/WA : 085216388739/085216388739
Tgl. Sidang : 17/06/2022
IPK : 3,68

Judul Skripsi :
Pemberian Reward dalam Meningkatkan Motivasi Belajar Anak di Tk El-Zahra Jayanti Tangerang Banten.



Nama : **ITA SOLIHAH**
NIM/NINA : 181260019/862332022000440
TTL : Pandeglang, 01/07/2000
Prodi : Pendidikan Islam Anak Usia Dini
Alamat : Kp Waas Langgar Rt 006 Rw 003 Tapos Cadasari Pandeglang Banten
HP/WA : 085283225383/085283225383
Tgl. Sidang : 17/06/2022
IPK : 3,74

Judul Skripsi :
Pengenalan Toilet Training pada Anak Usia Dini di Kober Permata Bunda Cadasari Kab. Pandeglang



Nama : **KURUTOL UYUN**
NIM/NINA : 181260044/862332022000464
TTL : Serang, 12/09/2000
Prodi : Pendidikan Islam Anak Usia Dini
Alamat : Kp.Gurugui Lialang Taktakan Serang Banten
HP/WA : 089527098467/089527098467
Tgl. Sidang : 24/06/2022
IPK : 3,58

Judul Skripsi :
Peran Orang Tua dalam Meningkatkan Hafalan Al-Qur'an Surat-Surat Pendek di Tpq Madarijul Ulum Kp.Gurugui Desa Lialang Kec. Taktakan Serang Banten



Nama : **ROSLINA SEPTIANI**
NIM/NINA : 181260041/862332022000488
TTL : Pandeglang, 16/09/1998
Prodi : Pendidikan Islam Anak Usia Dini
Alamat : Kp Pasir Panjang, Desa Pasir Panjang, Rt/Rw 003/001 Kec. Picung Kab Pandeglang Banten
HP/WA : 081282743194/081282743194
Tgl. Sidang : 24/06/2022
IPK : 3,63

Judul Skripsi :
Strategi Guru dalam Menanamkan Nilai-Nilai Agama Islam untuk Pembentukan Akhlakul Karimah Anak di Tk Islam Al-Mumtazah Kec. Curug Kota Serang Banten



Nama : **INDRI INTANIA RAHMI**
NIM/NINA : 181260007/862332022000334
TTL : Cilegon, 31/07/2000
Prodi : Pendidikan Islam Anak Usia Dini
Alamat : Kp.Langgerang Rt.004/Rw.001 Batukuda Mancak Serang Banten
HP/WA : 085717004403/089675420020
Tgl. Sidang : 20/10/2022
IPK : 3,68

Judul Skripsi :
Peran Orang Tua dalam Mengenalkan Konsep Uang Rupiah pada Anak Usia Dini di Lingkungan Langgerang Rt.04/Rw.01 Desa Batukuda Kec. Mancak Kab. Serang



Nama : **LINDA AGUSTIANA**
NIM/NINA : 171260056/862332022000365
TTL : Serang, 15/08/1998
Prodi : Pendidikan Islam Anak Usia Dini
Alamat : Kp. Carenang Rt/Rw 003/003 Penggalang Ciruas Kab. Serang Banten
HP/WA : 088213472359/083899835271
Tgl. Sidang : 20/10/2022
IPK : 3,57

Judul Skripsi :
Strategi Orang Tua dalam Mengenalkan Uang untuk Anak Usia Dini di Perum Griya Pelangi Sakinah Kampung Dumus Desa Pematang Rt/13 Rw/03 Kec. Kragilan Serang Banten



Nama : **MILA ALFAINI**
NIM/NINA : 181260033/862332022000372
TTL : Pandeglang, 17/01/2000
Prodi : Pendidikan Islam Anak Usia Dini
Alamat : Kp.Cilaja Cilaja Majasari Pandeglang Banten
HP/WA : 083894158740/083894158740
Tgl. Sidang : 20/10/2022
IPK : 3,61

Judul Skripsi :
Pengenalan Gizi Seimbang pada Anak Usia Dini Melalui Kegiatan Membuat Kreasi Makanan di Tk Negeri Pembina Kec. Cipocok Jaya



Nama : **ISTIQOMAH**
NIM/NINA : 181260012/862332022000419
TTL : Serang, 03/10/1999
Prodi : Pendidikan Islam Anak Usia Dini
Alamat : Link. Kepandean Rt 02 Rw 06 Ka-
gungan Serang Kota Serang Ban-
ten
HP/WA : 087870381855/087870381855
Tgl. Sidang : 20/10/2022
IPK : 3,71

Judul Skripsi :
Penerapan Kemampuan Nilai-Nilai Agama dan Moral pada Anak Melalui Permainan Ular Tangga di Lingkungan Kepandean Rt 02 Kota Serang



Nama : **EVA NURJANAH**
NIM/NINA : 181260036/862332022000426
TTL : Lampung, 07/04/1998
Prodi : Pendidikan Islam Anak Usia Dini
Alamat : Taman Banten Lestari Blok D8E No.
03 Rt/Rw: 02/21 Kelurahan: Unyur
Kec.: Serang, Kota Serang-Banten
HP/WA : 089613463006/089613463006
Tgl. Sidang : 20/10/2022
IPK : 3,63

Judul Skripsi :
Meningkatkan Keterampilan Motorik Halus dengan Menggunakan Metode Demonstrasi Menggantung pada Anak Usia 5-6 Tahun di Pos Paud Ar-Ridho Kota Serang



Nama : **APIPAH HIDAYATI**
NIM/NINA : 181260013/862332022000433
TTL : Serang, 29/05/2000
Prodi : Pendidikan Islam Anak Usia Dini
Alamat : Kp.Calung Rt/Rw: 001/008 Des.
Pancanegara Kec. Pabuaran Kab.
Serang Prov. Banten
HP/WA : 083847512862/083847512862
Tgl. Sidang : 20/10/2022
IPK : 3,62

Judul Skripsi :
Pengaruh Bermain Congklak terhadap Kemampuan Berhitung Anak Usia 4-5 Tahun di Paud Al-Jihad Kab.Serang-Banten



Nama : **SITI RAHMAWATI**
NIM/NINA : 181260016/862332022000457
TTL : Serang, 11/04/2001
Prodi : Pendidikan Islam Anak Usia Dini
Alamat : Kp. Kepaksan Kaserangan Pontang
Serang Banten
HP/WA : 081284613983/081284613983
Tgl. Sidang : 20/10/2022
IPK : 3,66

Judul Skripsi :
Upaya Orangtua dalam Menumbuhkan Budaya Literasi Anak Usia Dini di Desa Kaserangan



Nama : **SANTI KARNIAWATI**
NIM/NINA : 181260051/862332022000471
TTL : Lebak, 23/08/1999
Prodi : Pendidikan Islam Anak Usia Dini
Alamat : Kp. Bayah 2 Desa Bayah Barat, Kec.
Bayah, Kab. Lebak-Banten
HP/WA : 083135984601/083135984601
Tgl. Sidang : 20/10/2022
IPK : 3,72

Judul Skripsi :
Pengembangan Media Permainan Aypi untuk Mengembangkan Kemampuan Kognitif Anak Usia 5-6 Tahun (Penelitian di Tk Al-Muqorrobin Cilegon)



Nama : **UTI JUMANTI**
NIM/NINA : 171260047/862332022000532
TTL : Tangerang, 17/07/1998
Prodi : Pendidikan Islam Anak Usia Dini
Alamat : Kp. Candelean Rt. 008 Rw.002 Ci-
kande Jayanti Kab. Tangerang Banten
HP/WA : 087874535800/087874535800
Tgl. Sidang : 01/11/2022
IPK : 3,56

Judul Skripsi :
Mengembangkan Motorik Kasar Anak Usia 5-6 Tahun Melalui Permainan Tradisional Engklek di Kp. Gintung Ds. Pasir Gintung Kec. Jayanti Kab. Tangerang-Banten



Nama : **NUR KHOLISOH**
NIM/NINA : 181260047/862332022000525
TTL : Cilegon, 19/10/1999
Prodi : Pendidikan Islam Anak Usia Dini
Alamat : Komp. Bpp Blok C2 No.15 Rt/Rw
012/003 Pelamanun Kramatwatu
Serang Banten
HP/WA : 081398672410/081398672410
Tgl. Sidang : 01/11/2022
IPK : 3,65

Judul Skripsi :
Analisis Kemampuan Pengenalan Huruf Abjad pada Anak Usia Dini Kelompok A di Ra Tarbiyatul Aulad Kramatwatu Kab. Serang



Nama : **NENDEN JAMILAH**
NIM/NINA : 171260055/862332022000518
TTL : Lebak, 28/10/1999
Prodi : Pendidikan Islam Anak Usia Dini
Alamat : Kp. Jalupang 3, Rt/Rw 003/002,
Desa Keusik, Kec. Banjarsari, Kab.
Lebak- Banten
HP/WA : 081318043871/081285447368
Tgl. Sidang : 01/11/2022
IPK : 3,58

Judul Skripsi :
Efektivitas Pendampingan Orang Tua dalam Aktivitas Menonton Televisi pada Masa Pandemi Covid-19 dan Dampaknya terhadap Perkembangan Moral Anak di Kampung Kumpay, Kec. Banjarsari, Kab. Lebak-Banten



Nama : **INDAH PURNAMA SARI**
NIM/NINA : 181260039/862332022000501
TTL : Tangerang, 23/03/1999
Prodi : Pendidikan Islam Anak Usia Dini
Alamat : Kp.Pasirandu Kadu Curug
Tangerang Banten
HP/WA : 085894205604/085894205604
Tgl. Sidang : 01/11/2022
IPK : 3,67

Judul Skripsi :

Pencegahan Kekerasan Seksual Melalui Komunikasi Antara Orangtua dan Anak Usia 4-7 Tahun di Kampung Pasirandu Kab. Tangerang



Nama : **RIKA RAHAYU UTAMI**
NIM/NINA : 161260034/862332022000495
TTL : Tangerang, 16/09/1998
Prodi : Pendidikan Islam Anak Usia Dini
Alamat : Perum Bumi Asri Blok C3/22 Rt
02/18 Kutabumi Pasarkemis Kab
Tangerang Banten
HP/WA : 085782813875/085782813875
Tgl. Sidang : 01/11/2022
IPK : 3,61

IPK

Judul Skripsi :

Upaya Meningkatkan Perkembangan Sosial Emosional Anak Usia 5 Sampai 6 Tahun Melalui Metode Bermain Peran (Ptk di Paud Cahaya Qur'Ani Tangerang)



UNIVERSITAS ISLAM NEGERI
SULTAN MAULANA HASANUDDIN
BANTEN

WISUDA
Sarjana XXXIII
Pascasarjana XIX

Fakultas Syariah

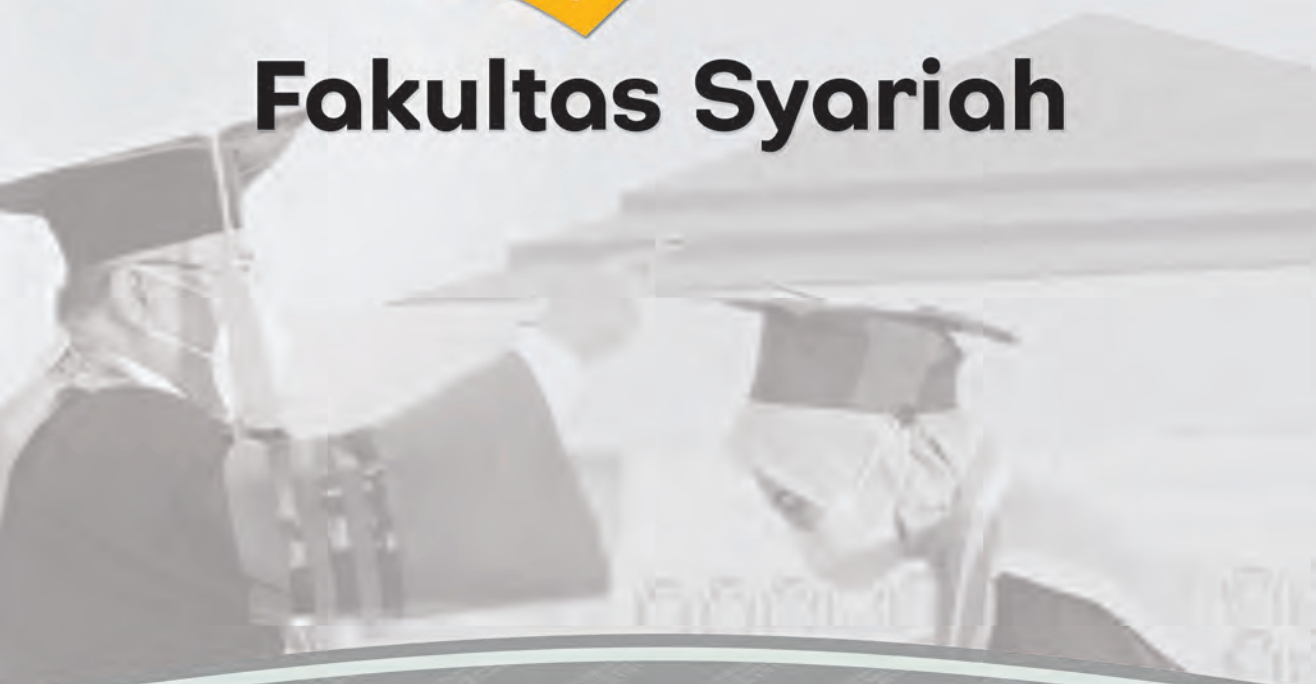



Struktur Organisasi Fakultas Syariah UIN Sultan Maulana Hasanuddin Banten

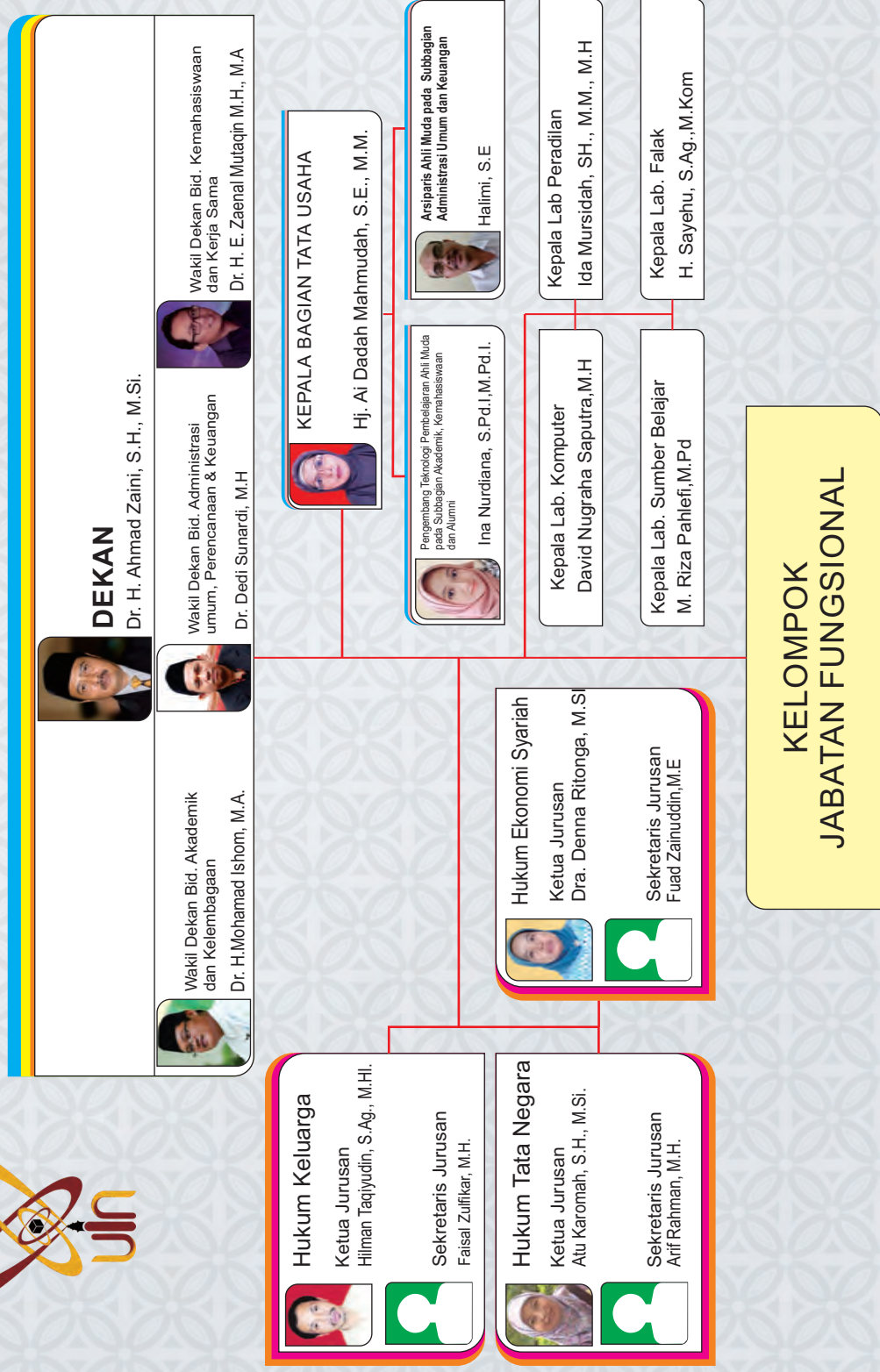



Nama : **RIAN RISKI SAPUTRA**
NIM/NINA : 171110088/742302022000594
TTL : Way kanan, 19/09/1999
Prodi : Hukum Keluarga Islam
Alamat : Jaya Tinggi Rt/Rw 001/003 Jaya
Tinggi Kasui Way Kanan Lampung
HP/WA : 085693389048/0895405495252
Tgl. Sidang : 22/03/2022
IPK : 3,67

Judul Skripsi :
Menjual Tanah Wakaf Untuk Madrasah Ditinjau dalam Hukum Islam dan UU No. 41 Tahun 2004 (Studi Pengalihan Tanah Kuburan Giganti Sarana Pendidikan di Desa Lialang Kec. Taktakan Serang)



Nama : **JIHAD MAULANA**
NIM/NINA : 171110063/742302022001089
TTL : Pandeglang, 02/04/1999
Prodi : Hukum Keluarga Islam
Alamat : Kp. Baru 001/006, Pandat Mandala-
wangi Pandeglang Banten
HP/WA : 081280571545/081280571545
Tgl. Sidang : 23/06/2022
IPK : 3,24

Judul Skripsi :
Analisis Terhadap Pendapat Ibnu Hazm Tentang Batasan Melihat yang Akan Dikhitbah



Nama : **CUCU KHOFIFAH**
NIM/NINA : 181110031/742302022001041
TTL : Pandeglang, 24/09/2000
Prodi : Hukum Keluarga Islam
Alamat : Kp. Baru Rt/Rw 003/004 Sukajadi
Cibaliung Pandeglang Banten
HP/WA : 088290730544/088290730544
Tgl. Sidang : 23/06/2022
IPK : 3,74

Judul Skripsi :
Analisis Putusan Pengadilan Agama Serang Nomor 2961/Pdt.G/2020/Pa. Srg Tentang Pembagian Harta Bersama



Nama : **NENENG SULASTRI**
NIM/NINA : 181110032/742302022001201
TTL : Tangerang, 16/08/2000
Prodi : Hukum Keluarga Islam
Alamat : Ds. Jatiwaringin Jatiwaringin Mauk
Tangerang Banten
HP/WA : 085691969299/085691969299
Tgl. Sidang : 23/06/2022
IPK : 3,64

Judul Skripsi :
Perwalian Anak Disabilitas Menurut Hukum Islam dan UU Perlindungan Anak No.23 Tahun 2002 (Studi Kasus di Desa Jatiwaringin Kec Mauk Kab Tangerang)



Nama : **SITI NABILAH NURFAZRIN**
NIM/NINA : 181110015/742302022001119
TTL : Tangerang, 25/10/2000
Prodi : Hukum Keluarga Islam
Alamat : Kp. Leweung Gede Rt/Rw
003/005, Des. Parahu, Kec.
Sukamulya, Kab. Tangerang, Prov.
Banten.
HP/WA : 085691090421/085691090421
Tgl. Sidang : 23/06/2022
IPK : 3,78

Judul Skripsi :
Efektivitas Penerapan Surat Edaran Kementerian Agama Nomor: P-006/Dj.Iii/Hk.00.7/06/2020 Tentang Pelayanan Pernikahan pada Masa Pandemi Covid-19 di Kua Kec. Sukamulya Kab. Tangerang



Nama : **NURHAYATI**
NIM/NINA : 171110037/742302022001010
TTL : Serang, 03/03/1999
Prodi : Hukum Keluarga Islam
Alamat : Kp. Curug Bonteng Pematang
Kragalin Serang Banten
HP/WA : 088213733038/082125909174
Tgl. Sidang : 23/06/2022
IPK : 3,70

Judul Skripsi :
Tinjauan Hukum Islam dan Hukum Positif Tentang Hak-Hak Keperdataan Anak Dari Perkawinan Sirri Pasca Putusan Mk No 46/Puu-Viii/2010



Nama : **ALIMUDIN**
NIM/NINA : 171110024/742302022000976
TTL : Tangerang, 02/10/1999
Prodi : Hukum Keluarga Islam
Alamat : Desa Buaranjati Rt. 03 Rw. 02
Kec. Sukadiri Kab. Tangerang
Provinsi Banten
HP/WA : 081574820889/081574820889
Tgl. Sidang : 23/06/2022
IPK : 3,46

Judul Skripsi :
Efektivitas Penyuluh Agama dalam Proses Pembuatan Akta Ikrar Wakaf (Aiw) pada Sarana Ibadah (Studi Kasus di Kua Kec. Sukadiri Kab. Tangerang)



Nama : **AFWA DHIYATUL AULIA**
NIM/NINA : 181110058/742302022001133
TTL : Jakarta, 28/05/2000
Prodi : Hukum Keluarga Islam
Alamat : Kp Gandaria Rt/Rw 001/007 Pondok
Kelapa Duren Sawit Jakarta Timur
Dki Jakarta
HP/WA : 0895334736006/0895334736006
Tgl. Sidang : 27/09/2022
IPK : 3,70

Judul Skripsi :
Perlindungan Eksploitasi Seksual Terhadap Anak Melalui Perkawinan Siri (Perspektif Undang-Undang No. 16 Thn 2019 Tentang Perkawinan dan Undang-Undang No. 35 Thn 2014 Tentang Perlindungan Anak dan Perempuan)

Fakultas Syariah

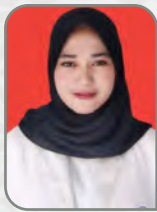

Nama : **SRI HANDAYANI**
NIM/NINA : 181110011/742302022000938
TTL : Serang, 03/11/1999
Prodi : Hukum Keluarga Islam
Alamat : Lingkungan As-Salam Rt01/Rw04
Kramatwatu Kramatwatu Serang
Banten
HP/WA : 083877667592/083877667592
Tgl. Sidang : 27/09/2022
IPK : 3.65

IPK

Judul Skripsi :

Implementasi Undang-Undang No.16 Tahun 2019 Pasal 7 Ayat 1 Tentang Pembatasan Usia Perkawinan dalam Upaya Menekan Perkawinan di Bawah Umur (Studi Kasus di Desa Kramatwatu Kec.Kramatwatu, Kab. Serang Banten)



Nama : **MUFLIYAH**
NIM/NINA : 181110038/742302022001126
TTL : SERANG, 24/06/2000
Prodi : Hukum Keluarga Islam
Alamat : Kp. Kemang Angsana Mancak
Serang Banten
HP/WA : 083812191550/08998663906
Tgl. Sidang : 27/09/2022
IPK : 3,78

Judul Skripsi :

Alimentasi Anak Terhadap Orang Tua dalam Perspektif Hukum Islam (Studi Kasus di Uptd Perlindungan Sosial Provinsi Banten)



Nama : **INDAH NINDYA SAFITRI**
NIM/NINA : 171110001/742302022000914
TTL : Tangerang, 16/06/1999
Prodi : Hukum Keluarga Islam
Alamat : Puri Permai Blok K2 No.36 Rt
14/05 Desa Pete Tigaraksa Kab.
Tangerang Banten
HP/WA : 089660632414/089660632414
Tgl. Sidang : 27/09/2022
IPK : 3.70

IPK

Judul Skripsi :

Upaya Perlindungan Hukum Terhadap Anak Jalanan dalam Perspektif Hukum Positif dan Hukum Islam (Studi Kasus Kab. Tangerang)



Nama : **DIANA SRI MULYANI**
NIM/NINA : 161110074/742302022000846
TTL : PANDEGLANG, 04/05/1998
Prodi : Hukum Keluarga Islam
Alamat : Kp.Nanggorak Alaswangi Menes
Pandeglang Banten
HP/WA : 081317135696/081317135696
Tgl. Sidang : 27/09/2022
IPK : 3.63

Judul Skripsi :

Pemberian Mut'Ah Bagi Istri Yag Dicerai (Studi di Desa Alaswangi Kec. Menes Kabupaten Pandeglang -Banten)



Nama : **RIZKI FIRDAUS**
NIM/NINA : 171110079/742302022001140
TTL : SERANG, 01/09/1999
Prodi : Hukum Keluarga Islam
Alamat : Kp Cimiung Rt009 Rw003 Pulo
Ciruas Serang Banten
HP/WA : 087770593420/087770593420
Tgl. Sidang : 27/09/2022
IPK : 3.29

Judul Skripsi :

Efektivitas Sertifikasi Tanah Wakaf di Kec. Ciruas Menurut Undang-Undang Nomor 41 Tahun 2004 (Studi di Kec. Ciruas)



Nama : **IRMAN MURTADO**
NIM/NINA : 171110077/742302022001157
TTL : JAKARTA, 29/09/1997
Prodi : Hukum Keluarga Islam
Alamat : Kp. Cikadueun Rt/Rw. 001/001,
Desa. Cikadueun, Kec. Cipeucang,
Kab. Pandeglang-Banten.
HP/WA : 087709498883/087709498883
Tgl. Sidang : 27/09/2022
IPK : 3,65

IPK

Judul Skripsi :

Dispensasi Permohonan Nikah Karena Hamil Ditinjau Dari Perspektif Masalah Mursalah (Studi Putusan di Pengadilan Agama Pandeglang)



Nama : **AKHMAD RIDHA IKHWANIUDIN**
NIM/NINA : 161110020/742302022000839
TTL : Pandeglang, 07/02/1998
Prodi : Hukum Keluarga Islam
Alamat : Kp. Bonghas Tonggoh Sukaraja
Pulosari Pandeglang Banten
HP/WA : 081210587018/085966259307
Tgl. Sidang : 27/09/2022
IPK : 3,41

Judul Skripsi :

Tinjauan Hukum Islam dan Hukum Positif Terhadap Hak Hadhanah Anak pada Orang Tua Beda Agama (Studi Kasus di Poris Plawad Indah Kota Tangerang)



Nama : **RETA KARTIKA SUPARTA**
NIM/NINA : 181110116/742302022001218
TTL : Sinar Banten, 07/05/2000
Prodi : Hukum Keluarga Islam
Alamat : Sinar Banten Sinar Banten Talang
Padang Tanggamus Lampung
HP/WA : 082315422007/082315422007
Tgl. Sidang : 29/09/2022
IPK : 3.65

Judul Skripsi :

Tinjauan Hukum Islam Terhadap Perjanjian Larangan Menikah pada Masa Pengabdian Anggota Polri



Nama : **LIA HERLINA**
NIM/NINA : 181110007/742302022000945
TTL : Serang, 23/05/2000
Prodi : Hukum Keluarga Islam
Alamat : Jln Km Idris Benggala Neglasari
Cipare Serang Serang Banten
HP/WA : 089665801467/089665801467
Tgl. Sidang : 29/09/2022
IPK : 3,65

Judul Skripsi :
Kekerasan Orang Tua Terhadap Anak dalam Hukum Islam dan Hukum Positif (Studi Kasus di Kampung Muntill Kelurahan Cikulur Kec. Serang Kota Serang).



Nama : **NUR'HABIBAH**
NIM/NINA : 181110029/742302022000907
TTL : Aceh-vidi, 12/04/2000
Prodi : Hukum Keluarga Islam
Alamat : Jl. Kota Baru Rw/Rt: 003/011 Muara
Ciujung Timur Rangkasbitung Lebak
Banten
HP/WA : 089652919626/089652919626
Tgl. Sidang : 29/09/2022
IPK : 3,65

Judul Skripsi :
Perspektif Taklik Talak Terhadap Hukum Perkawinan Istri pada Suami yang Ma'qud (Studi Komparatif Pendapat Imam Abu Hanifah dan Imam Ahmad Bin Hambal)



Nama : **ROMZATUS SA'ADAH**
NIM/NINA : 181110138/742302022000952
TTL : Jakarta, 05/11/1999
Prodi : Hukum Keluarga Islam
Alamat : Kp. Walang Rt.05 Rw.03 Raw-
abadak Selatan Koja Kota Jakarta
Utara Dki Jakarta
HP/WA : 089607943594/089607943594
Tgl. Sidang : 29/09/2022
IPK : 3,60

Judul Skripsi :
Tinjauan Hukum Islam Terhadap Hukum Waris Masyarakat Adat Minangkabau (Studi Kasus Nagari Cupak, Kec. Gunung Talang, Kab. Solok, Sumatera Barat)



Nama : **SARTIAH**
NIM/NINA : 181110028/742302022000853
TTL : Pandeglang, 18/04/2000
Prodi : Hukum Keluarga Islam
Alamat : Kp. Mekar Sari, Rt 018/Rw 007 Ci-
kadu Cibitung Pandeglang Banten
HP/WA : 085892753291/085892753291
Tgl. Sidang : 29/09/2022
IPK : 3,71

Judul Skripsi :
Tinjauan Hukum Islam Terhadap Rekamaya Nikah Tahlil (Studi Kasus di Desa Cikadu Kec. Cibitung Kab. Pandeglang)



Nama : **UMI WASIATI RIZKOH**
NIM/NINA : 181110061/742302022000990
TTL : Pemalang, 19/08/2000
Prodi : Hukum Keluarga Islam
Alamat : Komplek. Parung Permata Indah
Blok D2/03E, Rt 002 Rw 012
HP/WA : 0895346016996/0895346016996
Tgl. Sidang : 29/09/2022
IPK : 3,67

Judul Skripsi :
Tinjauan Hukum Islam Tentang Perlindungan dan Pengasuhan Anak di Era Modern (Studi di Dinas Keluarga Berencana Pemberdayaan Perempuan dan Perlindungan Anak Kab.Serang)



Nama : **PAPA MIFTAHUL MUFASIR**
NIM/NINA : 171110118/742302022000921
TTL : Pandeglang, 16/07/1998
Prodi : Hukum Keluarga Islam
Alamat : Kp Kadu Kasintu Kaungcaang
Cadasari Pandeglang Banten
HP/WA : 081314448945/081314448945
Tgl. Sidang : 29/09/2022
IPK : 3,36

Judul Skripsi :
Efektivitas Pelaksanaan Bimbingan Perkawinan Menurut UU No 16 Tahun 2019



Nama : **SITI ROKAYAH**
NIM/NINA : 171110089/742302022001027
TTL : Pandeglang, 26/04/1999
Prodi : Hukum Keluarga Islam
Alamat : Kp. Tambak Baya Rt 002 Rw 004
Desa Salapraya Kec. Jiput Kab.
Pandeglang Provinsi Banten
HP/WA : 085217134870/085217134870
Tgl. Sidang : 29/09/2022
IPK : 3,59

Judul Skripsi :
Studi Komparatif Dampak Hukum Perkawinan Siri Terhadap Kedudukan Istri Anak dan Harta Tinjauan Hukum Islam dan Undang-Undang Perkawinan Nomor 16 Tahun 2019

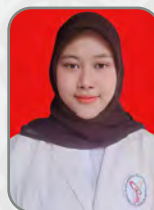

Nama : **AL HUSNIAH**
NIM/NINA : 181110040/742302022001188
TTL : Tangerang, 16/06/2000
Prodi : Hukum Keluarga Islam
Alamat : Salembaran Jaya Rt 02/Rw 03 Sa-
lembaran Jaya Kosambi Tangerang
Banten
HP/WA : 089627726534/089627726534
Tgl. Sidang : 29/09/2022
IPK : 3,71.

Judul Skripsi :
Penguasaan Harta Warisan Oleh Anak Tiri Perspektif Hukum Islam dan Hukum Positif (Studi Kasus di Kelurahan Salembaran Jaya, Kec. Kosa-
mbi, Kab. Tangerang).

Fakultas Syariah



Nama : **DEVIRA AGUSTINA SUSANTI**
NIM/NINA : 171110027/742302022001058
TTL : Madiun, 07/08/1999
Prodi : Hukum Keluarga Islam
Alamat : BTN Bonana Permai Blok B6
No. 10 Rt. 05 Rw. 04 Sukaasih
Pasarkemis Kab. Tangerang
Banten
HP/WA : 087875059823/087875059823

Tgl. Sidang
IPK : 29/09/2022
: 3,70

Judul Skripsi :
Pemberian Harta Sepenuhnya Kepada Anak Angkat Ditinjau Dari Hukum Islam dan Hukum Positif (Studi Kasus Desa. Sukaasih Kec. Pasarkemis Kab. Tangerang)



Nama : **DIANTO SAPUTRA**
NIM/NINA : 171110066/742302022000860
TTL : Tangerang, 08/04/1999
Prodi : Hukum Keluarga Islam
Alamat : Rt.02 Rw.05 Jati Mulya Kosambi
Tangerang Banten
HP/WA : 081292957677/081292957677
Tgl. Sidang : 19/10/2022
IPK : 3,54

Judul Skripsi :
Konsep Kampung Keluarga Berencana Menurut Perspektif Hukum Islam dan Hukum Positif (Studi Kasus di Desa Kohod Kec. Paku Haji Kab. Tangerang Banten)

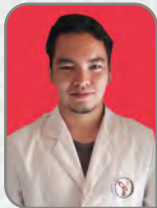

Nama : **HAERUL HAKIKI**
NIM/NINA : 181110019/743202022000877
TTL : Tangerang, 04/12/2000
Prodi : Hukum Keluarga Islam
Alamat : Kp. Kedokan Rt 09/02 Cibogo
Cisauk Kab. Tangerang Banten
HP/WA : 089650069133/089650069133
Tgl. Sidang : 19/10/2022
IPK : 3,61

Judul Skripsi :
Analisis Pertimbangan Hakim dalam Menetapkan Perkara Dispensasi Nikah Pasca Ditetapkannya UU No. 16 Tahun 2019 Pasal 7 Ayat (1) (Studi di Pengadilan Agama Serang)



Nama : **DITTA CHAIRANI HARUN**
NIM/NINA : 181110087/742302022000884
TTL : Jakarta, 03/10/2000
Prodi : Hukum Keluarga Islam
Alamat : Jl. Pancoran Barat Ix D No 18 Rt 04/
Rw04 Pancoran Pancoran Jakarta
Selatan Dki Jakarta
HP/WA : 082117636261/082117636261
Tgl. Sidang : 19/10/2022
IPK : 3,62

Judul Skripsi :
Perspektif Hukum Islam dan Penghulu dalam Ijab Qabul Pengantin Tunarungu dan Tunawicara (Studi Kasus di Kua Pulogadung)



Nama : **HIKMAH NOER LAILA**
NIM/NINA : 171110031/742302022001096
TTL : TANGERANG, 12/07/1999
Prodi : Hukum Keluarga Islam
Alamat : Gg. Masjid Al Barkah Rt. 02/Rw.
04 Pondok Aren Pondok Aren
Kota Tangerang Selatan Banten
HP/WA : 089633637982/089633637982
Tgl. Sidang : 19/10/2022
IPK : 3,65

Judul Skripsi :
Hak Reproduksi Perempuan Untuk Menolak Kehamilan (Studi Pendekatan Normatif Pemikiran Husein Muhammad)

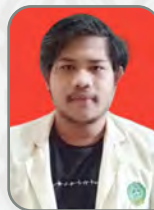

Nama : **MUHAMAD WILDAN FIRDAUS**
NIM/NINA : 171110105/742302022001102
TTL : Tangerang, 08/10/1999
Prodi : Hukum Keluarga Islam
Alamat : Kp. Ciapus Rt/Rw 005/002 Desa.
Cangkudu Kec. Balaraja Kab.
Tangerang Banten
HP/WA : 089517468989/087775743100
Tgl. Sidang : 19/10/2022
IPK : 3,30

Judul Skripsi :
Aspek Profan dan Sakral Tradisi Injak Telur dalam Perkawinan Adat Jawa (Studi Kasus di Kec. Turi Kab. Sleman D.I.Y)



Nama : **WAHID WAHYUDI**
NIM/NINA : 181110035/742302022000969
TTL : BEKASI, 05/03/2000
Prodi : Hukum Keluarga Islam
Alamat : Kp.Tanah Baru Rt 009 Rw 004
Harja Mekar Cikarang Utara Bekasi
Jawa Barat
HP/WA : 085161513943/085161513943
Tgl. Sidang : 19/10/2022
IPK : 3,61

Judul Skripsi :
Tinjauan Hukum Islam Atas Penetapan Hak Asuh Anak yang Belum Mumayyiz Kepada Bapaknya (Studi Putusan Pa Serang No.2440/Pdt.G/2020/Pa.Srg).



Nama : **ANISA**
NIM/NINA : 181110030/742302022001003
TTL : Tangerang, 25/04/2000
Prodi : Hukum Keluarga Islam
Alamat : Kp. Kebon Kelapa Buaranjati
Sukadiri Tangerang Banten
HP/WA : 089514712186/089514712186
Tgl. Sidang : 19/10/2022
IPK : 3,65

Judul Skripsi :
Penguasaan Harta Warisan Oleh Istri Kedua dalam Perspektif Hukum Islam (Studi Kasus di Desa Buaranjati Kec. Sukadiri Kab. Tangerang)



Nama : **DESI PERMATA SARI**
NIM/NINA : 181110074/742302022001072
TTL : TANGERANG, 05/12/2000
Prodi : Hukum Keluarga Islam
Alamat : Kp. Bungaok Kidul Caringin Legok
Tangerang Banten
HP/WA : 087885137784/087885137784
Tgl. Sidang : 19/10/2022
IPK : 3,65

Judul Skripsi :
Analisis Putusan Pengadilan Agama Tigaraksa Nomor : 2598/
Pdt.G/2018/Pa. Tgrs Tentang Syarat Fakultatif dan Kumulatif Izin
Poligami Menurut Perspektif Teori Masalah Mursalah (Studi Kasus
Pengadilan Agama Tigaraksa)



Nama : **DAHLIA**
NIM/NINA : 181110022/742302022001164
TTL : Tangerang, 11/11/1999
Prodi : Hukum Keluarga Islam
Alamat : Kp. Rawa Bolang Sukasari Rajeg
Kab. Tangerang Banten
HP/WA : 085883236338/0895367267831
Tgl. Sidang : 19/10/2022
IPK : 3,69

Judul Skripsi :
Efektivitas Mediasi dalam Perkara Perceraian Pasca Berlakunya Peraturan
Mahkamah Agung Nomor 1 Tahun 2016 Tentang Prosedur Mediasi di
Pengadilan (Studi Kasus di Pengadilan Agama Serang)



Nama : **SUSILAWATI**
NIM/NINA : 181110020/742302022001171
TTL : Tangerang, 05/01/2000
Prodi : Hukum Keluarga Islam
Alamat : Kp. Pelelangan, Kelurahan Keta-
pang, Rt/Rw 012/003, Kec. Mauk
Kab. Tangerang, Provinsi Banten,
15531
HP/WA : 083874087393/083874087393

Tgl. Sidang : 19/10/2022
IPK : 3,67
Judul Skripsi :
Perspektif Tokoh Muslimat Nahdlatul Ulama Terhadap Marital Rape
(Kekerasan Seksual dalam Perkawinan) (Studi di Kab. Tangerang)



Nama : **SUNDARI**
NIM/NINA : 181110125/742302022001195
TTL : TANGERANG, 06/02/2000
Prodi : Hukum Keluarga Islam
Alamat : Kp. Kadu Pete Tigaraksa Tangerang
Banten
HP/WA : 082367264901/082367264901
Tgl. Sidang : 19/10/2022
IPK : 3,61

Judul Skripsi :
Analisis Putusan Pengadilan Agama Tigaraksa Terhadap Gugurnya
Dispensasi Nikah (Studi Putusan No. 0802/Pdt.P/2016/Pa.Tgrs)



Nama : **AKBAR AMIN FARUQ**
NIM/NINA : 181110150/742302022000983
TTL : Tangerang, 13/11/1998
Prodi : Hukum Keluarga Islam
Alamat : Kp. Asem Ds. Kedung Kec. Gu-
nung Kaler Kab. Tangerang Banten
HP/WA : 085718749829/085718749829
Tgl. Sidang : 19/10/2022
IPK : 3,44

Judul Skripsi :
Konsep Adil Sebagai Syarat Poligami Prespektif Hukum Islam Kontem-
porer (Studi Komparatif Muhammad Syahrur dan Muhammad Abduh)



Nama : **MUHAMAD BACHARUDDIN
YUSUF**
NIM/NINA : 181110111/742302022001225
TTL : Tangerang, 12/05/2000
Prodi : Hukum Keluarga Islam
Alamat : Talagasari Talagasari Cikupa
Tangerang Banten
HP/WA : 08821072559/08821072559
Tgl. Sidang : 19/10/2022
IPK : 3,51

Judul Skripsi :
Tinjauan Hukum Islam dan Hukum Positif Terhadap Adopsi Anak (Studi
Kasus di Desa Talagasari, Cikupa)



Nama : **EKA FATMA SARI**
NIM/NINA : 181110144/742302022001065
TTL : LAMONGAN, 23/05/1999
Prodi : Hukum Keluarga Islam
Alamat : Jl. Wijaya Timur I dalam Rt/Rw :
014/002 Petogogan Kebayoran
Baru Jakarta Selatan Dki Jakarta
HP/WA : 081380794527/081380794527
Tgl. Sidang : 19/10/2022
IPK : 3,63

Judul Skripsi :
Efektivitas Peran Modin di Masyarakat (Studi Kasus Desa Sambangan
Kec. Babat Kab. Lamongan Jawa Timur)



Nama : **EKA JUBAEKAH**
NIM/NINA : 181110134/742302022001034
TTL : TANGERANG, 24/07/2000
Prodi : Hukum Keluarga Islam
Alamat : Kp Kendal Sindang Panon Sindang
Jaya Tangerang Banten
HP/WA : 081574049616/081574049616
Tgl. Sidang : 19/10/2022
IPK : 3,61

Judul Skripsi :
Pandangan Imam Syafi'i dan Imam Hambali Tentang Pernikahan Orang
Gila dalam Upaya Penyembuhan Penyakit Jiwa

Fakultas Syariah



Nama : **ALVA AHSAN**
NIM/NINA : 181110136/742302022000891
TTL : Tangerang, 09/10/2000
Prodi : Hukum Keluarga Islam
Alamat : Jl. Raya Kedaung Barat Kp. Utan
Jati Rt 004 Rw 003
HP/WA : 085810631993/085810631993
Tgl. Sidang : 19/10/2022
IPK : 3,56

Judul Skripsi :
Tinjauan Hukum Islam dalam Pembagian Harta Warisan Untuk Istri Kedua



Nama : **MUNAWAR AZIS**
NIM/NINA : 161110045/742302022001232
TTL : SERANG, 21/05/1997
Prodi : Hukum Keluarga Islam
Alamat : Link.Tegal Duren Rt.001/Rw.003
Cipocok Jaya Cipocok Jaya Kota
Serang Banten
HP/WA : 087734124946/087734124946
Tgl. Sidang : 03/11/2022
IPK : 3,56

Judul Skripsi :
Analisis Akurasi Arah Kiblat Masjid dan Mushalla (Studi Kasus di Kp.Tegal Duren Kec.Cipocok Jaya Kota Serang)



Nama : **SYIHABUDIN**
NIM/NINA : 171120110/742352022000278
TTL : SERANG, 22/09/1997
Prodi : Hukum Tatanegara
Alamat : Kp. Ragas Pulo, Desa Bolang,
Kec. Lebak Wangi, Kab. Serang
HP/WA : 081284070297/081284070297
Tgl. Sidang : 02/12/2021
IPK : 3,42

Judul Skripsi :
"Bentuk Negara Kesatuan Republik Indonesia dalam Pandangan Nahdlatul Ulama (Nu) (Studi Analisis Keputusan Mukhtar Nu Ke-11 Tahun 1936 di Banjarmasin Tentang Negara Daar Al-Islam)."



Nama : **AZWAR MUNIR**
NIM/NINA : 171120102/742352022000490
TTL : Ubar, 23/08/1999
Prodi : Hukum Tatanegara
Alamat : Perumahan Hoettaqian Asri Blok
Mm. No. 21 Rt 022 Rw 002
HP/WA : 085361754880/085361754880
Tgl. Sidang : 21/04/2022
IPK : 3,61

Judul Skripsi :
Eksistensi State Auxiliary Organs dalam Sistem Ketatanegaraan Indonesia Pasca Reformasi (Studi Kelembagaan Komisi Pemilihan Umum)



Nama : **ABU HANIFAH**
NIM/NINA : 161120027/742352022000162
TTL : SERANG, 26/09/1996
Prodi : Hukum Tatanegara
Alamat : Kp.Cipanas Masjid Ds.Mancak
Kec.Mancak Mancak Mancak
Serang Banten
HP/WA : 085216398603/085216398603
Tgl. Sidang : 19/05/2022
IPK : 3,38

Judul Skripsi :
Kewenangan Kepala Desa dalam Mewujudkan Konsep Good Governance dalam Implementasi Tata Kelola Desa Tonjong Kec. Kramatwatu Kab. Serang



Nama : **JULAEKHAH**
NIM/NINA : 161120067/742352022000131
TTL : Serang, 11/09/1997
Prodi : Hukum Tatanegara
Alamat : Kp. Pulo Rt 002/Rw 001 Desa Pulo
Ciruas Serang Banten
HP/WA : 08983106650/08983106650
Tgl. Sidang : 19/05/2022
IPK : 3,32

Judul Skripsi :
"Serangan Fajar"Menjelang Pilkadaes dalam Perspektif Fiqih Siyasa dan Undang-Undang No7 Tahun 2017 Tentang Pemilu



Nama : **MUTAMIMAH**
NIM/NINA : 181120157/742352022000278
TTL : Tangerang, 01/02/2000
Prodi : Hukum Tatanegara
Alamat : Kp. Blukbuk Rt/ Rw 03/ 03
Blukbuk Kronjo Kab. Tangerang
Banten
HP/WA : 085894742229/085894742229
Tgl. Sidang : 23/06/2022
IPK : 3,66

Judul Skripsi :
Penerapan UU No. 6 Tahun 2014 Pasal 55 Tentang Fungsi Badan Permusyawaratan Desa dalam Pengawasan Bantuan Langsung Tunai Dana Desa (Studi Kasus Desa Blukbuk Kab. Tangerang)



Nama : **NITA OKTAVIANI**
NIM/NINA : 181120138/742352022001183
TTL : Waymuli Rajabasa, 22/10/2000
Prodi : Hukum Tatanegara
Alamat : Desa Sukaraja Kec. Rajabasa Kab
Lampung Selatan
HP/WA : 087811903438/087811903438
Tgl. Sidang : 23/06/2022
IPK : 3,61

Judul Skripsi :
Fungsi dan Kewenangan Pemerintah Desa dalam Pengawasan Balap Liar Ditinjau Dari UU Nomor 22 Tahun 2009 Tentang Lalu Lintas dan Angkutan Jalan (Studi Desa Sukaraja)



Nama : **SAEPUDIN**
NIM/NINA : 181120148/742352022001060
TTL : PANDEGLANG, 27/07/1998
Prodi : Hukum Tatanegara
Alamat : Kp. Sindanghayu Tanagara
Cadasari Pandeglang Banten
HP/WA : 085217873177/085217873177
Tgl. Sidang : 23/06/2022
IPK : 3,66

Judul Skripsi :
Perlindungan Hukum Bagi Pengemis Anak yang Terjerat Razia Ditinjau Dari Peraturan Daerah Kota Serang Nomor 6 Tahun 2015 Pasal 32 Ayat 1 Tentang Kota Layak Anak (Studi Kasus Kota Serang)



Nama : **KOMARUDIN**
NIM/NINA : 181120132/742352022000742
TTL : Pandeglang, 06/09/2000
Prodi : Hukum Tatanegara
Alamat : Kp. Pasir Huni Pasirkadu Sukaresmi
Pandeglang Banten
HP/WA : 085753501406/085753501406
Tgl. Sidang : 23/06/2022
IPK : 3,61

Judul Skripsi :
Perlindungan Hukum Terhadap Pekerja Anak di Bawah Umur Menurut Hukum Islam dan Berdasarkan Peraturan Menteri Ketenagakerjaan Ri No.2 Tahun 2015 Tentang Perlindungan Pekerja Rumah Tangga. (Studi Kasus Pekerja Rumah Tangga di Desa Patia Kec. Patia Kabupaten Pandeglang)



Nama : **SINDI SETIANI**
NIM/NINA : 181120052/742352022000896
TTL : Serang, 27/06/2000
Prodi : Hukum Tatanegara
Alamat : Kp Panenjoan 003/001 Ds
Panenjoan Kec. Carenang
HP/WA : 081285453352/081285453352
Tgl. Sidang : 23/06/2022
IPK : 3,67

Judul Skripsi :
Kesadaran Hukum dan Partisipasi Politik Masyarakat dalam Pilkades (Studi Kasus Pemilihan Kepala Desa di Desa Panenjoan Kec. Carenang Tahun 2019)



Nama : **MEIDIANI AULIA RIDHO**
NIM/NINA : 181120156/742352022000995
TTL : Tangerang, 17/05/2000
Prodi : Hukum Tatanegara
Alamat : Perum. Bukit Cikasungka Blok Aef6
No 28 Rt 04 Rw 09
HP/WA : 0895360985876/0895360985876
Tgl. Sidang : 23/06/2022
IPK : 3,76

Judul Skripsi :
Upaya Badan Narkotika Kab. Tangerang dalam Pencegahan Penyalahgunaan Narkoba di Kalangan Remaja Perspektif Siyasa Syari'Yyah



Nama : **SITI RACHMAGIA PURWANTO**
NIM/NINA : 171120008/742352022001114
TTL : Kalianda, 09/12/1999
Prodi : Hukum Tatanegara
Alamat : Taman Raya Rajeg B6/16 Mekar-
sari Rajeg Tangerang Banten
HP/WA : 087778408936/087778408036
Tgl. Sidang : 23/06/2022
IPK : 3,52

Judul Skripsi :
Implementasi E-Court Berdasarkan Peraturan Presiden Nomor 95 Tahun 2018 Tentang Sistem Pemerintahan Berbasis Elektronik di Pengadilan Tata Usaha Negara Serang



Nama : **RIFA'I AHMADI**
NIM/NINA : 161120135/742352022000674
TTL : Serang, 09/10/1996
Prodi : Hukum Tatanegara
Alamat : Kp.Lebak Gaga Rt. 004/Rw.002
Lebak Wangi Lebak Wangi Serang
Banten
HP/WA : 081574815478/081574815478
Tgl. Sidang : 23/06/2022
IPK : 3,25

Judul Skripsi :
Kebijakan Pemekaran Wilayah dalam Perwujudan Good Governance (Perda No 12 Tahun 2012 Tentang Pembentukan Kec. Lebak Wangi di Kab. Serang)



Nama : **ABDUL LATIF**
NIM/NINA : 171120144/742352022001244
TTL : Tangerang, 20/07/1998
Prodi : Hukum Tatanegara
Alamat : Kp. Tanjung Kait Rt/Rw 003/001
Ds. Tanjung Anom Desa Tanjung
Anom Mauk Tangerang Banten
HP/WA : 089503972127/089503972127
Tgl. Sidang : 23/06/2022
IPK : 3,41

Judul Skripsi :
Implementasi Pasal 7 Peraturan Menteri dalam Negeri No 18 Tahun 2018 Tentang Lembaga Kemasyarakatan Desa dan Lembaga Adat Desa (Peran dan Fungsi Kepemimpinan Rukun Tetangga) Rt di Desa Tanjung Anom Kec. Mauk



Nama : **FARHAN SETIAWAN**
NIM/NINA : 161120022/742352022000650
TTL : Jakarta, 04/07/1997
Prodi : Hukum Tatanegara
Alamat : Jl. Angsana Iii No. 251 Rt. 001/006
Mekarjaya Sukmajaya Kota Depok
Jawa Barat
HP/WA : 081218363743/081218363743
Tgl. Sidang : 23/06/2022
IPK : 3,32

Judul Skripsi :
Analisis Putusan Mahkamah Agung (Ma) Nomor 7 P/Hum/2020 Mem-
batalkan Pasal 34 Peraturan Presiden Nomor 75 Tahun 2019 Tentang
Kenaikan Iuran Badan Penyelenggara Jaminan Sosial (Bpjs)

Fakultas Syariah



Nama : **SAHRUL**
NIM/NINA : 161120052/742352022000681
TTL : Serang, 04/12/1996
Prodi : Hukum Tata Negara
Alamat : Kp. Curug Bonteng Rt 007/004
Kramatjati Kragilan Serang Banten
HP/WA : 085892769748/085892769748
Tgl. Sidang : 23/06/2022
IPK : 3,27

Judul Skripsi :

Impikasi Peraturan Gubernur Banten No 10 Tahun 2019 Tentang Pedoman Pemberian Dana Hibah Terhadap Pengelolaan Dana Hibah Pondok Pesantren di Kab. Serang



Nama : **NURLELAH**
NIM/NINA : 171120161/742352022000773
TTL : Serang, 06/03/1996
Prodi : Hukum Tata Negara
Alamat : Komp. Kidemang Blok H. 1 No 06 Rt
004 Rw 010 Unyur Serang Serang
Banten
HP/WA : 085882153220/081991284555
Tgl. Sidang : 23/06/2022
IPK : 3,44

IPK

Judul Skripsi :

Jaminan Karier Aparatur Sipil Negara (Asn) Akibat Pembubaran Lembaga Negara Non Struktural Berdasarkan Peraturan Presiden Republik Indonesia Nomor 112 Tahun 2020



Nama : **M. ZIWA PERDANA**
NIM/NINA : 161120111/742352022000636
TTL : KAB.TANGERANG, 30/12/1997
Prodi : Hukum Tata Negara
Alamat : Kp.Cukanggali, Rt 003 Rw 001,
Kec.Curug, Kab.Tangerang
HP/WA : 085775188534/085775188534
Tgl. Sidang : 23/06/2022
IPK : 3,35

Judul Skripsi :

Efektivitas Penerapan Permendagri Nomor 46 Tahun 2016 Bab 3 Pasal 3 Nomor Urut 2 Tentang Laporan Kepala Desa dan Pembangunan, Pembinaan, Serta Pemberdayaan Masyarakat



Nama : **LUKI NOVIYANDI**
NIM/NINA : 161120026/742352022001213
TTL : Lebak, 07/11/1998
Prodi : Hukum Tata Negara
Alamat : Jln.Raya Leuwidamar Wantisari
Leuwidamar Lebak Banten
HP/WA : 085719475845/085776847592
Tgl. Sidang : 23/06/2022
IPK : 2,19

Judul Skripsi :

Kewenangan Bupati dalam Mengeluarkan Sanksi Dwangsom(Denda) Dikaitkan dengan UU No 23 Tahun 2014 Tentang Pemerintahan Daerah (Studi Kasus Peraturan Bupati No 28 Tahun 2020)



Nama : **KARIMUDDIN**
NIM/NINA : 181120097/742352022001237
TTL : Arapayung, 01/07/1996
Prodi : Hukum Tata Negara
Alamat : Arapayung Dusun li Kec. Pantai
Cermin, Kab. Serdang Bedagai,
Provinsi Sumatera Utara
HP/WA : 085761071291/085761071291
Tgl. Sidang : 22/07/2022
IPK : 3,85

IPK

Judul Skripsi :

Konstitusionalitas Peraturan Kpk Nomor 1 Tahun 2021 Tentang Pengalihan Status Pegawai Asn Menjadi Non Asn



Nama : **RITA PURNAMASARI**
NIM/NINA : 181120101/742352022000841
TTL : LEBAK, 07/02/1997
Prodi : Hukum Tata Negara
Alamat : Perumahan Korpri Blok B2 No. 7 Rt/
Rw : 001/005 Ciuyah Sajira Lebak
Banten
HP/WA : 089603887542/089603887542
Tgl. Sidang : 22/09/2022
IPK : 3,73

IPK

Judul Skripsi :

Implementasi Pasal 18 Nomor 6 Tahun 2014 Tentang Pembangunan Desa di Tinjau Dari Fiqih Siyash (Studi di Desa Sindangwangi, Kec. Muncang, Kab. Lebak, Provinsi Banten)



Nama : **IRGI MAULANA PUTRA**
NIM/NINA : 181120089/742352022001077
TTL : LEBAK, 27/05/2001
Prodi : Hukum Tata Negara
Alamat : Kp. Kolelet Inpres Pasirtangkal
Warunggunung Lebak Banten
HP/WA : 085695275001/083841419694
Tgl. Sidang : 22/09/2022
IPK : 3,71

Judul Skripsi :

Implementasi Peraturan Mahkamah Agung No. 1 Tahun 2014 Tentang Prodeo Bagi Masyarakat Kurang Mampu Oleh Posbakum Perspektif Fiqh Siyash (Studi Kasus di Pengadilan Tata Usaha Negara Serang)



Nama : **DIAN TRI AGUSTIN**
NIM/NINA : 181120106/742352022000759
TTL : Cilegon, 08/08/2000
Prodi : Hukum Tata Negara
Alamat : Link. Curug Katimaha Rt01/01
Bagendung Cilegon Cilegon Banten
HP/WA : 089671560005/089671560005
Tgl. Sidang : 22/09/2022
IPK : 3,62

Judul Skripsi :

Analisis Yuridis Terhadap Pembuktian dalam Persidangan Elektronik Menurut Peraturan Mahkamah Agung No. 1 Tahun 2019 di Tinjau Dari Fiqh Siyash (Studi Kasus di Pengadilan Tata Usaha Negara Serang)



Nama : **M NABIL AKBAR YUSUF**
NIM/NINA : 181120060/742352022001176
TTL : Seri Tanjung, 06/04/2000
Prodi : Hukum Tata Negara
Alamat : Perum Nuansa Sukatani Blok B9
No24 Rt05 Rw12 Sukatani Rajeg
Tangerang Banten
HP/WA : 083807010171/083807010171
Tgl. Sidang : 22/09/2022
IPK : 3,59

Judul Skripsi :
Fungsi dan Keterlibatan Undang-Undang Nomor 39 Tahun 1999
Terhadap Perlindungan Hukum pada Ranah Gerakan Aktifis.



Nama : **DISTI SUCI ALDILA**
NIM/NINA : 181120128/742352022000872
TTL : Serang, 06/02/2000
Prodi : Hukum Tata Negara
Alamat : Kp. Pipitan Rt/Rw 05/2 Kec. Walan-
taka Kota Serang Banten
HP/WA : 083812828205/083812828205
Tgl. Sidang : 22/09/2022
IPK : 3,58

Judul Skripsi :
Analisis Hukum Islam dan Hukum Positif Tentang Kepemimpinan Perem-
puan (Lurah) (Studi di Kec. Walantaka)



Nama : **IMAM BUCHORI**
NIM/NINA : 171120094/742352022000803
TTL : Pandeglang, 09/05/1997
Prodi : Hukum Tata Negara
Alamat : Kp. Karangsari Rt.03 Rw.09
Cigondang Labuan Pandeglang
Banten
HP/WA : 087827378852/087827378852
Tgl. Sidang : 20/10/2022
IPK : 3,57

Judul Skripsi :
Analisis Yuridis Terhadap Kedudukan Hak Angket Komisi Pember-
antasan Korupsi Sebagai Objek Hak Angket Oleh Dewan Perwakilan
Rakyat dalam Putusan Mahkamah Konstitusi Nomor 36/Puu-Xv/2017



Nama : **AMJAD IMADDUDIN AL-FARUQ**
NIM/NINA : 181120062/742352022000766
TTL : Serang, 19/09/1999
Prodi : Hukum Tata Negara
Alamat : Ling. Tegal Duren Kel. Cipocok
Jaya Cipocok Jaya Kota Serang
Banten
HP/WA : 0895332743883/0895332743883
Tgl. Sidang : 20/10/2022
IPK : 3,62

Judul Skripsi :
Implementasi Pemerintah Terhadap Pencemaran Lingkungan Oleh
Limbah Industri Gula Perspektif UU No 32 Tahun 2009 dan Siyasah
Dusturiyah (Studi Kasus Dinas Lingkungan Hidup Kota Cilegon)



Nama : **NAUFAL MIFTAHUL CHOIR**
NIM/NINA : 161120148/742352022000643
TTL : Pandeglang, 13/04/1998
Prodi : Hukum Tata Negara
Alamat : Kp.Sukajadi Sukajadi Cibaliung
Pandeglang Banten
HP/WA : 085890285970/0881024758242
Tgl. Sidang : 20/10/2022
IPK : 3,27

Judul Skripsi :
Studi Komparatif Pemikiran Taqiyuddin An-Nabhani dan Hasan Al-
Banna Tentang Konsep Negara Islam



Nama : **NUR CAHYA RAHMADANI**
NIM/NINA : 181120127/742352022000780
TTL : CILEGON, 01/01/2000
Prodi : Hukum Tata Negara
Alamat : Jl. Ir Sutami Link Tegal Tong Rt 01
Rw 05 Kelurahan Kebonsari Kec.
Citangkil, Cilegon, Banten
HP/WA : 081285370610/081285370610
Tgl. Sidang : 20/10/2022
IPK : 3,76

Judul Skripsi :
Implementasi Pasal 50 dan Pasal 57 Undang-Undang Nomor 22 Tahun
2009 Tentang Lalu Lintas dan Angkutan Jalan Terhadap Perizinan Opera-
sional Kendaraan Odong-Odong Mobil di Kota Serang



Nama : **ANASSYA NURHASANAH**
NIM/NINA : 181120001/742352022000698
TTL : Cilacap, 17/07/2000
Prodi : Hukum Tata Negara
Alamat : Dusun Tameng Rt 002/ Rw 007
Bantarpanjeng Cimanggu Cilacap
Jawa Tengah
HP/WA : 083870293455/083870293455
Tgl. Sidang : 20/10/2022
IPK : 3,74

Judul Skripsi :
Peran Pemerintah dalam Perlindungan Hukum Terhadap Pmi (Pekerja
Migran Indonesia) Ditinjau Dari UU No. 18 Tahun 2017 & Fiqh Siyasah
(Studi Kasus Disnakertrans Kab. Serang)



Nama : **MUHAMMAD ALFARIZI AFFANDI**
NIM/NINA : 171120114/742352022001046
TTL : BOGOR, 30/06/1999
Prodi : Hukum Tata Negara
Alamat : Perumahan Pesona Wibawa Pradja
Blok H2 No.2, Rt. 003, Rw. 006.
HP/WA : 089519328642/089519328642
Tgl. Sidang : 20/10/2022
IPK : 3,52

Judul Skripsi :
Pengisian Jabatan Gubernur Daerah Istimewa Yogyakarta dalam Perspektif
Hukum Tata Negara dan Siyasah Syar'lyyah

Fakultas Syariah



Nama : **ELIN ANGI LESTARI**
NIM/NINA : 181120024/742352022000964
TTL : Serang, 03/10/2000
Prodi : Hukum Tatanegara
Alamat : Kp. Kebon Jati Rt 01 Rw 01
Kemanisan Curug Kota Serang
Banten
HP/WA : 08989937651/083132875144
Tgl. Sidang : 20/10/2022

IPK

Judul Skripsi :

Perlindungan Hukum Terhadap Tkw Dari Perbuatan Tindak Pidana Perdagangan Orang (Studi Kasus di Upt Bp2Mi Serang)



Nama : **NURLITA PUJI ANGGRAENI**
NIM/NINA : 181120012/742352022001039
TTL : Tangerang, 25/08/2000
Prodi : Hukum Tatanegara
Alamat : Kp. Bencongan Bencongan Kelapa
Dua Tangerang Banten
HP/WA : 0895331295255/0895331295255
Tgl. Sidang : 20/10/2022

IPK : 3,71

Judul Skripsi :

Efektivitas Peraturan Daerah Kota Tangerang Nomor 5 Tahun 2012 Tentang Pembinaan Anak Jalanan, Gelandangan, Pengemis, dan Pengamen di Kota Tangerang



Nama : **DEVI WANDINI**
NIM/NINA : 181120007/742352022001008
TTL : Tangerang, 13/05/2000
Prodi : Hukum Tatanegara
Alamat : Kp. Rancabango, Rt/Rw 001/001
Ranca Bango Rajeg Tangerang
Banten
HP/WA : 081285436753/081285436753
Tgl. Sidang : 20/10/2022

IPK

Judul Skripsi :

Implementasi Peraturan Daerah Nomor 8 Tahun 2015 Tentang Penataan dan Pembinaan Pedagang Kaki Lima (PKL) di Kec. Mauk Kab. Tangerang.



Nama : **SITI HALIMAHTU SA'DIAH**
NIM/NINA : 181120046/742352022000797
TTL : Serang, 14/03/2000
Prodi : Hukum Tatanegara
Alamat : Kp.Pakem Angsana Rt/Rw 003/001
Petir Petir Serang Banten
HP/WA : 083807879418/083807879418
Tgl. Sidang : 20/10/2022

IPK : 3,62

Judul Skripsi :

Tinjauan Fiqh Siyasah Terhadap Hak Pilih Orang dengan Gangguan Jiwa (Odgg) dalam Pemilihan Umum (Studi di Komisi Pemilihan Umum Kab. Serang)



Nama : **WIDYA AMALIA**
NIM/NINA : 171120072/742352022001121
TTL : Serang, 25/08/1999
Prodi : Hukum Tatanegara
Alamat : Kp. Pabuaran, Rt/Rw.001/001,
Ds. Pangkat, Kec. Jayanti, Kab.
Tangerang-Banten
HP/WA : 085890146743/087775644080
Tgl. Sidang : 20/10/2022

IPK

Judul Skripsi :

Protection Harrasment di Tinjau Dari Putusan Mahkamah Konstitusi No. 46/Puu-Xiv/2016 dalam Perspektif Undang-Undang No. 39 Tahun 1999 Tentang Hak Asasi Manusia.



Nama : **FITRI DAMAYANTI**
NIM/NINA : 171120077/742352022001190
TTL : Serang, 04/06/1999
Prodi : Hukum Tatanegara
Alamat : Kp. Pasir Rt 006 Rw 002 Desa Su-
kamaju Kec. Cikeusal Kab. Serang
Provinsi Banten
HP/WA : 081219668275/081219668275
Tgl. Sidang : 20/10/2022

IPK : 3,70

IPK

Judul Skripsi :

Mekanisme Impeachment Melalui Mk dalam Konteks Perimbangan Kekuasaan Checks and Balances



Nama : **AKMAL TAUFIK MAULANA**
NIM/NINA : 171120054/742352022001138
TTL : Pandeglang, 02/04/2000
Prodi : Hukum Tatanegara
Alamat : Kp. Baru Rt.004 Rw.002 Desa.
Karyautama Kec..Cikedal Kab..
Pandeglang Provinsi.Banten
HP/WA : 085219746521/085219746521
Tgl. Sidang : 20/10/2022

IPK

Judul Skripsi :

Peran dan Fungsi Mal Pelayanan Publik dalam Administrasi Perspektif Undang-Undang Nomor 25 Tahun 2009 Tentang Pelayanan Publik (Studi Kasus di Mal Pelayanan Publik Pandeglang)



Nama : **THORIQ HARDIANSYAH**
NIM/NINA : 181120041/742352022000919
TTL : Jakarta, 11/07/2000
Prodi : Hukum Tatanegara
Alamat : Jl Mutiara Raya Blok A1 No.4 Perum
Kutabumi 2 Rt 005 Rw 020
HP/WA : 081296910616/081296910616
Tgl. Sidang : 22/10/2022

IPK : 3,61

Judul Skripsi :

Peran Bawaslu dalam Sentra Penegakan Hukum Terpadu pada Pemilu Serentak Tahun 2019 Berdasarkan UU No. 7 Tahun 2017 Tentang Pemilu (Studi Kasus Bawaslu Kab. Tangerang)



Nama : **MEYLIN AULIA RAHMA**
NIM/NINA : 181120074/742352022001084
TTL : Tangerang, 06/05/2000
Prodi : Hukum Tatanegara
Alamat : Gg.H.Pendek No.27 Kelurahan
Neroktag Pinang Kota Tangerang
Banten
HP/WA : 089522131966/089522131966
Tgl. Sidang : 22/10/2022
IPK : 3,2

Judul Skripsi :
Penanganan Pemerintah Terhadap Manusia Silver pada Anak Ditinjau
Dari Peraturan Daerah No.16 Tahun 2019 dan Hukum Islam (Studi
Kasus di Tangerang Selatan)



Nama : **AHMAD SYAIPUL ANWAR**
NIM/NINA : 181120061/742352022000711
TTL : Tangerang, 13/03/2000
Prodi : Hukum Tatanegara
Alamat : Tangerang Jatimulya Kosambi Kab.
Tangerang Banten
HP/WA : 089514741898/089514741898
Tgl. Sidang : 27/10/2022
IPK : 3,53

Judul Skripsi :
Tanggung Jawab Negara dalam Memenuhi Kebutuhan Hak dan Kes-
ejaheraan Pekerja



Nama : **RIZA PURNAMA**
NIM/NINA : 181120048/742352022000971
TTL : Serang, 17/03/2000
Prodi : Hukum Tatanegara
Alamat : Komp. Lebak Tirta, Rt.001 Rw.004
Cipocok Jaya Cipocok Jaya
Cipocok Jaya Kota Serang Banten
HP/WA : 083811846278/083811846278
Tgl. Sidang : 27/10/2022
IPK : 3,66

Judul Skripsi :
Analisis Yuridis Pemilihan Kepala Desa di Masa Pandemi Perspektif
Peraturan Menteri dalam Negeri No.72 Tahun 2020 (Studi Kasus di
Desa Sindangsari Kec. Petir Kab. Serang)



Nama : **AEP BUDIMAN**
NIM/NINA : 181120064/742352022000933
TTL : Lebak, 20/02/1998
Prodi : Hukum Tatanegara
Alamat : Kp. Situpotong Rt/Rw. 008/004
Sukaraja Malingping Lebak Banten
HP/WA : 0859102693452/0859102693452
Tgl. Sidang : 27/10/2022
IPK : 3,74

Judul Skripsi :
Implementasi Pasal 58 Ayat (2) UU No. 15 Tahun 2019 Tentang
Pembentukan Peraturan Perundang-Undangan dan Relevansinya dengan
Konsep Siyasah Dusturiyah (Studi di Kanwil Kemenkumham Provinsi
Banten)



Nama : **MANDA KARLINA**
NIM/NINA : 181120058/742352022000810
TTL : Tangerang, 13/08/2000
Prodi : Hukum Tatanegara
Alamat : Kp.Kutruk Rt 001/001 Kutruk
Jambe Tangerang Banten
HP/WA : 0895411917873/0895411917873
Tgl. Sidang : 27/10/2022
IPK : 3,65

Judul Skripsi :
Analisis Fiqih Siyasah Terhadap Birokrasi Pemerintah Kab. Tangerang
dalam Implementasi Peraturan Bupati Nomor 63 Tahun 2019



Nama : **MUHAMAD IMRON**
NIM/NINA : 171120066/742352022000902
TTL : Serang, 17/04/1997
Prodi : Hukum Tatanegara
Alamat : Kp. Bojong Rt. 014 Rw.004 Ragas
Masigit Carenang Serang Banten
HP/WA : 085899862692/085899862692
Tgl. Sidang : 27/10/2022
IPK : 3,29

Judul Skripsi :
Analisis Fiqih Siyasah Terhadap Perda Kab. Serang Nomor 9 Tahun 2016
(Studi Kasus di Desa Ragas Masigit Kec. Careang Kab. Serang).



Nama : **AKHMAD AGUS KARNAWI**
NIM/NINA : 171120071/742352022000735
TTL : Serang, 11/08/1998
Prodi : Hukum Tatanegara
Alamat : Kp Bayongbong Ciguha Ds Pama-
nuk Kec. Carenang Kab Serang
HP/WA : 081280836700/087881392617
Tgl. Sidang : 27/10/2022
IPK : 3,38

Judul Skripsi :
Pertanggungjawaban Negara dalam Peraturan Daerah Kab. Serang
Pasal 60 Nomor 8 Tahun 2011 Tentang Perlindungan dan Pengelolaan
Lingkungan Hidup Berdasarkan Fiqih Siyasah. (Studi Kasus di Galian
Tanah Desa Mekarsari Kec. Carenang)



Nama : **JANA SUJANA**
NIM/NINA : 171120067/742352022000988
TTL : Lebak, 14/11/1997
Prodi : Hukum Tatanegara
Alamat : Kp. Pasar Keong Pasar Keong
Cibadak Lebak Banten
HP/WA : 085771046666/085771046666
Tgl. Sidang : 27/10/2022
IPK : 3,43

Judul Skripsi :
Relasi Lembaga Eksekutif dan Legislatif dalam Sistem Pemerintahan
Daerah Istimewa Yogyakarta

Fakultas Syariah



Nama : **RIAN MARYANA**
NIM/NINA : 171120063/742352022000957
TTL : LEBAK, 23/06/1998
Prodi : Hukum Tatanegara
Alamat : Kp. Pasir Akmad, Rt/Rw:010/003,
Ds.Muaradua, Kec.Cikulur, Kab.
Lebak
HP/WA : 081586962545/081586962545
Tgl. Sidang : 27/10/2022
IPK : 3,35

IPK

Judul Skripsi :

Implementasi Peraturan Menteri Sosial Ri No.5 Tahun 2021 Tentang Program Sembako Terhadap Tanggungjawab Kepala Desa dalam Penyaluran Bantuan Sosial Covid-19 (Studi pada Desa Muaradua Kec. Cikulur Kab. Lebak)



Nama : **MUHAMAD FIRGI FAUJI**
NIM/NINA : 171120036/742352022000889
TTL : Serang, 27/06/1997
Prodi : Hukum Tatanegara
Alamat : Link.Ciloang Rt/Rw 002/009 Sumur
Pecung Serang Serang Banten
HP/WA : 082121220253/082121220253
Tgl. Sidang : 27/10/2022
IPK : 3,71

Judul Skripsi :

Komisi Yudisial dalam Perspektif Imam Al-Mawardi (Studi Fiqh Siyashah)



Nama : **SETIAWAN JODI FAKHAR**
NIM/NINA : 171120138/742352022000940
TTL : Cilegon, 12/09/1999
Prodi : Hukum Tatanegara
Alamat : Kp Purwaraja 001/009 Desa
Purwaraja Kec. Menes Pandeglang
HP/WA : 083813619494/083813619494
Tgl. Sidang : 27/10/2022
IPK : 3,63

Judul Skripsi :

Perspektif Nahdlatul Ulama Tentang Kebebasan Beragama di Indonesia



Nama : **LUTFI ALFIAN**
NIM/NINA : 161120063/742352022000667
TTL : Pandeglang, 20/06/1996
Prodi : Hukum Tatanegara
Alamat : Kp. Kadusekul Sukamanah Jiput
Pandeglang Banten
HP/WA : 085697196671/085697196671
Tgl. Sidang : 27/10/2022
IPK : 3,25

Judul Skripsi :

Efektivitas Pendampingan Masyarakat Desa Perspektif Pasal 2 Permendes Pdt Nomor 19 Tahun 2020 (Studi Kasus di Kec. Mandalawangi Kab. Pandeglang)



Nama : **HENDI**
NIM/NINA : 171120080/742352022001220
TTL : Serang, 21/03/1998
Prodi : Hukum Tatanegara
Alamat : Kp. Sukajaya Rt/Rw. 019/002
Sentul Kragilan Serang Banten
HP/WA : 081314148013/081314148013
Tgl. Sidang : 27/10/2022
IPK : 3,51

Judul Skripsi :

Analisis Yuridis Putusan Pengadilan Tata Usaha Negara Ptun Serang Register Perkara Nomor: 7/G/2021/Ptun.Srg Tentang Penetapan Upah Minimum



Nama : **JUNI AKBAR ALFIRMAN SAPUTRA**
NIM/NINA : 171120079/742352022001169
TTL : Lampung Selatan, 28/06/1999
Prodi : Hukum Tatanegara
Alamat : Taman Raya Rajeg Blok J-14/05,
Rt 014 Rw 007 Desa Mekarsari
Kec. Rajeg Kab. Tangerang Provinsi
Banten
HP/WA : 085777389132/085777389132
Tgl. Sidang : 27/10/2022
IPK : 3,46

Tgl. Sidang

IPK

Judul Skripsi :

Implikasi Putusan Mahkamah Konstitusi No. 33/Puu-Xiii/2015 Terhadap Politik Dinasti



Nama : **MARWANSYAH**
NIM/NINA : 171120042/742352022001091
TTL : Serang, 17/04/1999
Prodi : Hukum Tatanegara
Alamat : Kp. Cihaseum Rt 04/06 Pande-
glang Pandeglang Pandeglang
Banten
HP/WA : 085709270634/085709270634
Tgl. Sidang : 27/10/2022
IPK : 3,62

IPK

Judul Skripsi :

Analisis Yuridis Penggantian Antar Waktu Anggota Dewan Partai Politik (Studi Kasus Paw Nasrul Ulum Oleh Dpd Partai Golkar Kab. Serang)



Nama : **AHMAD RIFQI SULISTIO**
NIM/NINA : 181120070/742352022000827
TTL : SERANG, 23/07/1999
Prodi : Hukum Tatanegara
Alamat : Kp. Astana Agung Walikukun
Carenang Kab. Serang Banten
HP/WA : 082298273320/082298273320
Tgl. Sidang : 28/10/2022
IPK : 3,64

Judul Skripsi :

Studi Komparatif Pemikiran Ali Abdurraziq dan Al-Maududi Tentang Hubungan Antara Agama dan Pemerintahan Negara.



Nama : **ANA DWI PUTRI**
NIM/NINA : 181120044/742352022000858
TTL : Lubuk saung, 07/09/1999
Prodi : Hukum Tatanegara
Alamat : Kota Raya Darat Kota Raya Darat
Pajar Bulan Lahat Sumatra Selatan
HP/WA : 081285406135/081311196733
Tgl. Sidang : 28/10/2022
IPK : 3,57

Judul Skripsi :
Efektivitas Kinerja Advokat dalam Persidangan dengan Menggunakan Sistem E-Court (Studi di Kantor Advokat Mufti Rahman dan Rekan)



Nama : **NADIA NURHALIJA**
NIM/NINA : 181120015/742352022001206
TTL : Blangkejeren, 05/08/2000
Prodi : Hukum Tatanegara
Alamat : Dusun Reje Silo Durin Blangkejeren
Gayo Lues Aceh
HP/WA : 085217053394/085217053394
Tgl. Sidang : 28/10/2022
IPK : 3,68

Judul Skripsi :
Perlindungan Hukum Terhadap Korban Data Pribadi (Analisis Yuridis UU No 39 Tahun 1999 Tentang Hak Asasi Manusia)



Nama : **AULIA NURFADILAH**
NIM/NINA : 181120143/742352022001152
TTL : Lebak, 29/02/2000
Prodi : Hukum Tatanegara
Alamat : Kp. Lebong Cijoropasir Rangkas-
bitung Lebak Banten
HP/WA : 085887523270/081218216316
Tgl. Sidang : 28/10/2022
IPK : 3,73

Judul Skripsi :
Analisis Peran Masyarakat dan Aparatur Desa dalam Pembangunan Infrastruktur Jalan Perspektif Undang-Undang Nomor 6 Tahun 2014 Tentang Desa



Nama : **SALAM TRI MAULANA**
NIM/NINA : 181120124/742352022001053
TTL : Serang, 06/12/1999
Prodi : Hukum Tatanegara
Alamat : Kp. Kragilan Rt 04 Rw 02 Kragilan
Kragilan Serang Banten
HP/WA : 81292638767/081292639767
Tgl. Sidang : 28/10/2022
IPK : 3,63

Judul Skripsi :
Pola Kepemimpinan Politik Perempuan Perspektif Fiqih Siyash (Studi Kasus Bupati Kab. Serang)



Nama : **NUR'AISAH**
NIM/NINA : 181120075/742352022000926
TTL : Serang, 24/02/1999
Prodi : Hukum Tatanegara
Alamat : Kp.Kadikaran Ds.Kadikaran Rt/Rw
001/001 Kec.Ciruas Kab.Serang
HP/WA : 083813068988/083813068988
Tgl. Sidang : 28/10/2022
IPK : 3,64

Judul Skripsi :
Implementasi Peraturan Daerah Provinsi Banten No.5 Tahun 2019 Tentang Penanganan Kemiskinan (Studi Bantuan Bedah Rumah di Kec. Ciruas)



Nama : **INTAN MULYA KARTIKA**
NIM/NINA : 181120020/742352022000834
TTL : Cilegon, 09/01/2001
Prodi : Hukum Tatanegara
Alamat : Taman Krakatau Blok E 13/10
Waringinkurung Waringinkurung
Kab. Serang Banten
HP/WA : 089619143009/089619143009
Tgl. Sidang : 28/10/2022
IPK : 3,7

Judul Skripsi :
Analisis Undang-Undang Nomor 8 Tahun 2016 Terhadap Hak Pilih Penyandang Disabilitas pada Pilkada 2020 (Studi Kasus Pilkada 2020 di Kota Cilegon)



Nama : **AYU SEPTIA**
NIM/NINA : 181120154/742352022000865
TTL : Serang, 29/09/2000
Prodi : Hukum Tatanegara
Alamat : Kampung Paleuh Rt 016/ Rw 005,
Ds. Sindangheula, Kec. Pabuaran,
Kab. Serang, Prov.Banten
HP/WA : 081558687675/081558687675
Tgl. Sidang : 28/10/2022
IPK : 3,73

Judul Skripsi :
Politik Hukum Omnibus Law dalam Tinjauan Undang-Undang Nomor 13 Tahun 2022 Perubahan Kedua Atas Undang-Undang Nomor 12 Tahun 2011 Tentang Pembentukan Peraturan Perundang-Undangan dan Menurut Perspektif Siyash Dusturiyah



Nama : **RINATULAILLAH**
NIM/NINA : 181120033/742352022001145
TTL : Pandeglang, 02 Agustus 2000,
02/08/2000
Prodi : Hukum Tatanegara
Alamat : Kp. Kadu Kendi, Rt/Rw 010/004,
Kel/Desa Cilabanbulan, Kec. Menes,
Kab. Pandeglang, Provinsi Banten
HP/WA : 082113215760/082113215760
Tgl. Sidang : 28/10/2022
IPK : 3,61

Judul Skripsi :
Analisis Yuridis Putusan Mk No. 46/Puu Xiv/2016 Tentang Penolakan Uji Materi pada Pasal 284, 285, 292 Tentang Lgbt, Pemerksaan, dan Kumpul Kebo Ditinjau Dari Hukum Islam

Fakultas Syariah



Nama : **ICHWAN AWAFI**
NIM/NINA : 151300955/742342022001016
TTL : Serang, 14/09/1996
Prodi : Hukum Ekonomi Syariah
Alamat : Jl. Fatahillah Link. Umbul Jabar Rt
06 Rw 01 Randakari Ciwandan
Cilegon Banten
HP/WA : 08990940282/08990940282
Tgl. Sidang : 30/09/2021
IPK : 3,45

Judul Skripsi :
Tinjauan Hukum Islam Terhadap Biaya Pemeliharaan Barang Gadaik
(Studi Kasus di Pegadaian Syariah Cabang Serang)



Nama : **LILIS SOLEHAH**
NIM/NINA : 181130120/742342022001467
TTL : Serang, 13/08/2000
Prodi : Hukum Ekonomi Syariah
Alamat : Kp. Kepuh Ds Lebak Kepuh Lebak
Wangi Kab. Serang Banten
HP/WA : 085811472604/085811472604
Tgl. Sidang : 24/10/2021
IPK : 3,67

Judul Skripsi :
Analisis Pembiayaan Modal Menggunakan Akad Musyarakah Ditinjau
Berdasarkan Fatwa DSN-MUI Nomor 08/DSN-MUI/IV/2000 (Studi di Bank
Syariah Indonesia KC Serang)



Nama : **NURJANAH**
NIM/NINA : 171130060/742342022000415
TTL : Tangerang, 10/10/1999
Prodi : Hukum Ekonomi Syariah
Alamat : Kp. Kandang Rt. 07/03 Desa Mekar-
wangi Kec. Cisaug Kab. Tangerang
HP/WA : 088213844927/088213844927
Tgl. Sidang : 23/12/2021
IPK : 3,66

Judul Skripsi :
Tinjauan Hukum Islam Terhadap Kerjasama Mudharabah pada Sawah
Milik Pihak Lain (Studi Kasus Desa Mekarwangi Kec. Cisaug Tangerang
-Banten)



Nama : **NENENG PADILAH**
NIM/NINA : 171130016/742342022000910
TTL : Serang, 12/09/1998
Prodi : Hukum Ekonomi Syariah
Alamat : Kp. Kramat Mesjid Ds. Kramat Jati.
Rt. 010 Rw. 001, Kec. Kragilan,
Serang-Banten, 42184.
HP/WA : 088213185791/088213185791
Tgl. Sidang : 27/12/2021
IPK : 3,78

Judul Skripsi :
Analisis Fatwa DSN-MUI No. 131/DSN-MUI/X/2019 Tentang Suku
Wakaf.



Nama : **RUDINI**
NIM/NINA : 171130014/742342022001214
TTL : Pandeglang, 09/04/1998
Prodi : Hukum Ekonomi Syariah
Alamat : Kp. Sukamulya Cibaliung Cibali-
ung Pandeglang Banten
HP/WA : 081311445152/082219815782
Tgl. Sidang : 10/03/2022
IPK : 3,57

Judul Skripsi :
Analisis Yuridis Jual Beli Akun Followes Instagram Terhadap Perspektif
Hukum Islam dan Hukum Perdata



Nama : **NURHIDAYAH**
NIM/NINA : 161130113/742342022000132
TTL : PANDEGLANG, 08/04/1997
Prodi : Hukum Ekonomi Syariah
Alamat : Kp. Cengkel Rt/Rw 003/004 Cilaja
Majasari Pandeglang Banten
HP/WA : 082123601424/082123601424
Tgl. Sidang : 31/03/2022
IPK : 3,50

Judul Skripsi :
Implementasi Akad Wadiah Yad'Adhmanah pada Produk Tabungan di
BMT Menurut Perspektif Hukum Islam (Studi Kasus di BMT Arta Bina
Ciracas Kota Serang Banten)



Nama : **UMAMUL HUJAJ**
NIM/NINA : 161130074/742342022000163
TTL : Serang, 11/11/1996
Prodi : Hukum Ekonomi Syariah
Alamat : Link. Rama Baru No. 49 Rt. 001
Rw. 006 Kebon Dalem Purwakarta
Cilegon Banten
HP/WA : 08985346196/08985346196
Tgl. Sidang : 17/05/2022
IPK : 3,39

Judul Skripsi :
Tinjauan Hukum Islam Terhadap Sistem Jual Beli dengan Reward Ovo
Points (Studi Kasus di Merchant Rekanan Ovo Kota Serang)



Nama : **ASTUTI RAMDHANIATI FITRI**
NIM/NINA : 171130080/742342022000354
TTL : Tangerang, 01/01/2000
Prodi : Hukum Ekonomi Syariah
Alamat : Kp. Semanan Pulo No. 26 Rt.
007/012 Duri Kosambi Cengkareng
Jakarta Barat Dki Jakarta
HP/WA : 089654502334/089654502334
Tgl. Sidang : 18/05/2022
IPK : 3,64

Judul Skripsi :
Tanggung Jawab Hukum Penyedia Jasa Ekspedisi Pengiriman Barang
Atas Barang yang Rusak dalam Perspektif Hukum Islam (Studi Kasus di
PT J&T Express Ruko Green Lake City Kota Tangerang)



Nama : **FATMAWATI**
NIM/NINA : 171130039/742342022000859
TTL : Serang, 03/07/1998
Prodi : Hukum Ekonomi Syariah
Alamat : Kp. Sebe Karamat Rt 015 Rw 003
Garut Kopo Kab. Serang Banten
HP/WA : 088293642830/088293642830
Tgl. Sidang : 31/05/2022
IPK : 3,56

Judul Skripsi :
Pemutusan Hubungan Kerja Terhadap Karyawan pada Masa Pandemi Covid-19 Perspektif Akad Ijarah dan UU No. 11 Tahun 2020 Tentang Cipta Kerja



Nama : **BERLIANA AZZAHRA ANGGRAENI PUTRI**
NIM/NINA : 1811300180/742342022001818
TTL : Serang, 18/06/2000
Prodi : Hukum Ekonomi Syariah
Alamat : Komp. Bpp Blok D4 No. 18 Rt/Rw
011/003 Pelamunan Kramatwatu
Kab. Serang Banten
HP/WA : 082125762719/082125762719
Tgl. Sidang : 22/06/2022
IPK : 3,66

Judul Skripsi :
Tinjauan Hukum Islam Terhadap Jual Beli Online Menggunakan Shopee Paylater pada E-Commerce Shopee



Nama : **SAFANA AULIYAH**
NIM/NINA : 171130069/742342022001863
TTL : Cilegon, 12/10/1999
Prodi : Hukum Ekonomi Syariah
Alamat : Kp. Cibaga Rt. 009 Rw:003
Mangunreja Pulo Ampel Serang
Banten
HP/WA : 081223366886/081223366886
Tgl. Sidang : 22/06/2022
IPK : 3,65

Judul Skripsi :
Implementasi Akad Syirkah pada Praktik Sosis Bakar (Studi Kasus Sosis Bakar Tyson di Desa Mangunreja Kec. Puloampel Kab. Serang)



Nama : **HANA ROSMAWATI**
NIM/NINA : 181130185/742342022001801
TTL : Jakarta, 23/02/2000
Prodi : Hukum Ekonomi Syariah
Alamat : Kampung Kuranten Rt004/004
Saruni Majasari Pandeglang
Banten
HP/WA : 085780512595/085780512595
Tgl. Sidang : 22/06/2022
IPK : 3,62

Judul Skripsi :
Implementasi Praktik Jual Beli Makanan Online Melalui Proyek (Pandeglang Real Ojek) Menurut Fiqh Muamalah



Nama : **EZA ISLAHATI AINUN**
NIM/NINA : 181130061/742342022001795
TTL : Pandeglang, 25/07/2000
Prodi : Hukum Ekonomi Syariah
Alamat : Kp. Gadel, Rt/Rw 015/004 Umbulan Cikeusik Pandeglang Banten
HP/WA : 085211432311/085211432311
Tgl. Sidang : 22/06/2022
IPK : 3,70

Judul Skripsi :
Tinjauan Hukum Islam Terhadap Pelaksanaan Akad Sewa Menyewa Box Seseheran dengan Uang Muka (Studi Kasus di Akun Instagram @ Seseheranpandeglang)



Nama : **SITI NURHASANAH**
NIM/NINA : 171130147/742342022001825
TTL : Tangerang, 25/05/1999
Prodi : Hukum Ekonomi Syariah
Alamat : Kp. Sukamanah Ds. Karang Anyar
Kec. Kemiri Kab. Tangerang Banten
HP/WA : 087874874528/087874874528
Tgl. Sidang : 22/06/2022
IPK : 3,46

Judul Skripsi :
Tinjauan Hukum Islam Terhadap Penyitaan Barang Kredit (Studi Kasus Lembaga Leasing Syariah PT Fif Group Cabang Sepatan)



Nama : **ALFI NURHUDA**
NIM/NINA : 171130071/742342022001764
TTL : SERANG, 30/01/1999
Prodi : Hukum Ekonomi Syariah
Alamat : Link Cimerak Rt/Rw 002/003
Kelurahan Kebon Sari Citangkil
Kota Cilegon Banten
HP/WA : 0895404352277/0895404352277
Tgl. Sidang : 22/06/2022
IPK : 3,35

Judul Skripsi :
Analisis Hukum Islam Terhadap Penerapan Qordhul Hasan di Lembaga Baznas Kota Cilegon



Nama : **YOSEF REGITA FIRDAUS**
NIM/NINA : 161130126/742342022001757
TTL : PANDEGLANG, 06/03/1998
Prodi : Hukum Ekonomi Syariah
Alamat : Kp. Babakan Bandung Rt/Rw
001/002 Desa Cikiruhwetan Kec.
Cikeusik Kab. Pandeglang Provinsi
Banten
HP/WA : 081218004479/081218004479
Tgl. Sidang : 22/06/2022
IPK : 3,13

Judul Skripsi :
Analisis Hukum Islam Terhadap Akad Murabahah pada BMT Masjid Agung Kota Serang

Fakultas Syariah



Nama : **CUCU RISMAWATI**
NIM/NINA : 181130236/742342022001788
TTL : Serang, 17/03/1998
Prodi : Hukum Ekonomi Syariah
Alamat : Kp. Cikerenda Rt/Rw 001/001
Pabuaran Pabuaran Kab. Serang
Banten
HP/WA : 085810144471/085810144471
Tgl. Sidang : 22/06/2022
: 3,70

IPK

Judul Skripsi :

Pandangan Hukum Islam dan Hukum Positif Terhadap Praktek Gadai Sawah Tanpa Batasan Waktu Tertentu (Studi Kasus di Kp.Cikerenda Desa Pabuaran Kec. Pabuaran Kab. Serang Banten)



Nama : **SALMA FAUZIAH**
NIM/NINA : 181130133/742342022001849
TTL : Jakarta, 04/07/2000
Prodi : Hukum Ekonomi Syariah
Alamat : Jl. Pulo Harapan Rt. 021/Rw. 007
Sunter Jaya Tanjung Priok Kota
Jakarta Utara Dki Jakarta
HP/WA : 0895331724515/0895331724515
Tgl. Sidang : 22/06/2022
: 3,71

IPK

Judul Skripsi :

Tinjauan Hukum Islam Terhadap Penerapan Rescheduling pada Pembiayaan Skim Mikro Tata Sanitasi (Studi Kasus di Kopsyah BMI Cabang Pontang).



Nama : **SALMA AULIA NURHIDAYATI**
NIM/NINA : 181130142/742342022001771
TTL : Garut, 11/04/2000
Prodi : Hukum Ekonomi Syariah
Alamat : Komp. Pesona Lebak No D. 15
Rt 008 Rw 002 Desa Aweh Kec.
Kalanganyar Kab. Lebak
HP/WA : 085218939085/085218939085
Tgl. Sidang : 22/06/2022
: 3,68

IPK

Judul Skripsi :

Tinjauan Kenaikan Upah Buruh Berdasarkan Masalah Mursalah (Studi PT. Shin Hwa Biz 2 Rangkasbitung)



Nama : **MAESAROH**
NIM/NINA : 181130121/742342022001856
TTL : Serang, 22/06/2000
Prodi : Hukum Ekonomi Syariah
Alamat : Kp Kamarang Rt/Rw 003/004 Ds.
Cidahu Kec. Kopo Kab.Serang
-Banten
HP/WA : 089639168715/089639168715
Tgl. Sidang : 22/06/2022
: 3,67

IPK

Judul Skripsi :

Tinjauan Hukum Islam Terhadap Arisan Padi yang Diganti Uang (Studi Kasus di Desa Cidahu Kec. Kopo Kab. Serang)



Nama : **WULAN URBANINGRUM**
NIM/NINA : 171130025/742342022001870
TTL : Serang, 25/03/1999
Prodi : Hukum Ekonomi Syariah
Alamat : Link. Sawah Rt. 001 Rw. 002 Kel.
Sukmajaya, Kec. Jombang, Kota
Cilegon, Banten.
HP/WA : 08998333625/08998333625
Tgl. Sidang : 22/06/2022
: 3,58

IPK

Judul Skripsi :

Tinjauan Hukum Islam Tentang Mendirikan Bangunan di Tanah PT Kereta Api Indonesia (Studi di Lingkungan Sawah, Kelurahan Sukmajaya, Kec. Jombang, Kota Cilegon, Banten)



Nama : **RITA RAHMAWATI**
NIM/NINA : 181130090/742342022001832
TTL : Pandeglang, 27/09/2000
Prodi : Hukum Ekonomi Syariah
Alamat : Kp. Leuweung Kolot Rt/Rw 02/03
Tegalwangi Menes Pandeglang
Banten
HP/WA : 083841314750/083841314750
Tgl. Sidang : 22/06/2022
: 3,70

IPK

Judul Skripsi :

Tinjauan Hukum Islam Terhadap Praktik Menghasilkan Uang Melalui Penukaran Koin di Aplikasi Neo Plus (Studi di Fakultas Syariah UIN Sultan Maulana Hasanuddin Banten)



Nama : **MUHAMMAD HANDRIANSYAH**
NIM/NINA : 171130046/742342022001887
TTL : TANGERANG, 21/04/1999
Prodi : Hukum Ekonomi Syariah
Alamat : Kedaung Wetan Rt/Rw : 002/002
Kedaung Wetan Neglasari
Tangerang Banten
HP/WA : 082125383859/082125383859
Tgl. Sidang : 22/07/2022
: 3,53

IPK

Judul Skripsi :

Analisis Hukum Islam Terhadap Penerapan Akad Murabahah pada Pinjaman Dana (Subsidi Permodalan Nasional Madani (Pnm) Mekar Syariah Desa Kedaung Wetan Kec. Neglasari Kota Tangerang)



Nama : **RIRIN ALMAIDA FASHA**
NIM/NINA : 181130005/742342022001436
TTL : Pandeglang, 29/05/2000
Prodi : Hukum Ekonomi Syariah
Alamat : Kp.Sabrangari Rt.01 Rw.03
Curugbarang Cipeucang Pandeglang
Banten
HP/WA : 083841455101/083841455101
Tgl. Sidang : 03/10/2022
: 3,58

IPK

Judul Skripsi :

Tinjauan Hukum Islam Terhadap Usaha Jasa Tanam Bulu Mata (Eyelash Extension) Studi Kasus Salon D'Princess Pandeglang Banten



Nama : **RINDIANI PUTRI**
NIM/NINA : 181130014/742342022001504
TTL : Jakarta, 05/12/1999
Prodi : Hukum Ekonomi Syariah
Alamat : Jalan Meruya Selatan Meruya
Selatan Kembangan Jakarta Barat
Dki Jakarta
HP/WA : 085779009695/085779009695
Tgl. Sidang : 03/10/2022
IPK : 3,7

IPK

Judul Skripsi :

Tinjauan Hukum Ekonomi Syariah Terhadap Pembelian Voucher Diskon pada Praktek Jual Beli di Aplikasi Shopee



Nama : **NENENG DIDAH HUMAIDAH**
NIM/NINA : 181130065/742342022001276
TTL : Serang, 30/04/2000
Prodi : Hukum Ekonomi Syariah
Alamat : Kp. Pajagungan Rt.012 Rw. 004
Desa Ciherang Kec. Gunungsari
Kab. Serang-Banten
HP/WA : 087873113847/087873113847
Tgl. Sidang : 03/10/2022
IPK : 3,65

IPK

Judul Skripsi :

Implementasi Fatwa DSN-MUI Nomor 62/DSN/MUI/Xii/2007 Tentang Akad Ju'Alah pada Praktik Pemasaran Barang Furniture (Studi Kasus di Fatonni Alumunium, Kp. Luwiseeng, Kadu Agung, Gunungsari - Serang)



Nama : **ELLA SUPRIYATIN**
NIM/NINA : 171130122/742342022001481
TTL : Serang, 10/07/1999
Prodi : Hukum Ekonomi Syariah
Alamat : Kp. Tegal Sapan Rt/Rw 006/002
Petir Petir Serang Banten
HP/WA : 083812318317/083812318317
Tgl. Sidang : 03/10/2022
IPK : 3,58

Judul Skripsi :

Eksekusi Jaminan Fidusia dalam Akad Pembiayaan Murabahah di Bank Syariah Indonesia Ditinjau Dari DSN MUI No. 68 Tahun 2008 Tentang Rahn Tasjily (Studi Kasus di BSI KCP Serang)



Nama : **FENIANA PANGESTU**
NIM/NINA : 171130009/742342022001160
TTL : Serang, 01/02/1999
Prodi : Hukum Ekonomi Syariah
Alamat : Bumi Agung Permai 1 Blok V12
No22 Serang Banten Unyur Serang
Kota Serang Banten
HP/WA : 087788875625/087788875625
Tgl. Sidang : 03/10/2022
IPK : 3,5

IPK

Judul Skripsi :

Tinjauan Hukum Islam Terhadap Pelaksanaan Lelang Barang Jaminan (Studi di Pegadaian Syariah Kota Serang)



Nama : **AJENG RIZKI PRATIWI**
NIM/NINA : 161130019/742342022001139
TTL : Subang, 10/12/1997
Prodi : Hukum Ekonomi Syariah
Alamat : Pondok Jaya Indah F2 No. 19 Rt
45 Rw 13. Kelurahan Munjul Jaya,
Kec. Purwakarta
HP/WA : 0881023268626/081287086996
Tgl. Sidang : 03/10/2022
IPK : 3,59

IPK

Judul Skripsi :

Hukum Barang Gadai Emas dalam Pandangan Imam Muhammad Bin Idris (Syafi'i) dan Imam Malik Bin Anas



Nama : **JIMAH**
NIM/NINA : 171130051/742342022001184
TTL : Serang, 14/04/1998
Prodi : Hukum Ekonomi Syariah
Alamat : Kp. Luwung Pasar, Ds. Jeruk Tipis,
Kec. Kragilan, Kab. Serang, Banten
HP/WA : 08881201884/08881201884
Tgl. Sidang : 03/10/2022
IPK : 3,62

Judul Skripsi :

Tinjauan Hukum Islam dan Hukum Positif Tentang Perlindungan Konsumen Terhadap Jual Beli Skincare The Ordinary Aha 30% dan Bha 2% (Studi di @Nainastore_)



Nama : **BAHROL ULUM**
NIM/NINA : 171130185/742342022001207
TTL : Serang, 31/01/1999
Prodi : Hukum Ekonomi Syariah
Alamat : Kp. Kibabang Ds. Gembor Udik
Rt/Rw 01/01 Kec. Cikande Kab.
Serang Prov. Banten
HP/WA : 089652573620/089652573620
Tgl. Sidang : 03/10/2022
IPK : 3,39

IPK

Judul Skripsi :

Tinjauan Hukum Ekonomi Syariah Terhadap Implementasi Akad Sewa Jasa Travel dengan Pemberlakuan Sistem Down Payment (Dp) (Studi Kasus di Tunas Tour dan Travel Desa Binuang Kec. Binuang Serang



Nama : **RAHMA ISLAMİYATI**
NIM/NINA : 171130030/742342022001559
TTL : Lebak, 22/06/1999
Prodi : Hukum Ekonomi Syariah
Alamat : Kp. Kadubongkok, Desa. Ciginggang
Rt/Rw 004/011, Kec. Gunungken-
caba, Kab. Lebak, Provinsi Banten
HP/WA : 081357235499/081411004012
Tgl. Sidang : 03/10/2022
IPK : 3,46

IPK

Judul Skripsi :

Tinjauan Fiqih Muamalah Tentang Jual Beli Makanan Cepat Basi dengan Sistem Promo Kejar Target Studi Kasus Cikareo Kab. Lebak Banten

Fakultas Syariah



Nama : **KHAERUDIN**
NIM/NINA : 171130101/742342022001634
TTL : Serang, 24/04/1999
Prodi : Hukum Ekonomi Syariah
Alamat : Kp. Supung Rt/Rw. 001/001
Alang-Alang Tirtayasa Kab. Serang
Banten
HP/WA : 083151518134/083151518134
Tgl. Sidang : 04/10/2022
IPK : 3,36

IPK

Judul Skripsi :

Jual Beli Berjangka dalam Perspektif Hukum Ekonomi Syariah. (Studi Kasus Jual Beli Pohon Albasiah di Desa Julang, Kec. Cikande, Kab. Serang -Banten)



Nama : **TASYA KAMILA**
NIM/NINA : 181130091/742342022001696
TTL : Tangerang, 22/10/2000
Prodi : Hukum Ekonomi Syariah
Alamat : Kp. Pisangan Gg. Blok M. Rt/Rw
005/002 Desa Kayu Agung Sepatan
Kab. Tangerang Banten
HP/WA : 0895367283639/0895367283639
Tgl. Sidang : 04/10/2022
IPK : 3,66

IPK

Judul Skripsi :

Tinjauan Hukum Islam Wakalah Bil Ujroh Terhadap Praktik Jasa Titip Beli Barang Online (Studi Kasus Akun Instagram @Ayokajakstip)



Nama : **NOVI WULANDARI**
NIM/NINA : 181130020/742342022001702
TTL : Bogor, 04/11/2000
Prodi : Hukum Ekonomi Syariah
Alamat : Kp. Kubang Watu Rt/Rw 004/004
Des. Ukirsari Kec. Bojonegara
Kab. Serang
HP/WA : 085778491905/089603371287
Tgl. Sidang : 04/10/2022
IPK : 3,73

IPK

Judul Skripsi :

Tinjauan Hukum Ekonomi Syariah Terhadap Sistem Talangan pada Pembiayaan Modal Usaha (Studi Kasus di Koperasi Syariah Benteng Mikro Indonesia Wilayah Kab. Bogor)



Nama : **DEVI GUSTINA**
NIM/NINA : 171130171/742342022001306
TTL : Jakarta, 04/08/1999
Prodi : Hukum Ekonomi Syariah
Alamat : Link. Cibeber Timur Rt 004 Rw 001
Cibeber Cibeber Cilegon Banten
HP/WA : 0895331560974/0895331560974
Tgl. Sidang : 04/10/2022
IPK : 3,63

Judul Skripsi :

Analisis Jual Beli Kredit Handphone Berbasis Syariah (Studi Kasus di Toko Metro Celuler Kota Cilegon)



Nama : **IMAS RAHMAWATI**
NIM/NINA : 181130153/742342022001221
TTL : Jakarta, 02/12/1999
Prodi : Hukum Ekonomi Syariah
Alamat : Kp. Bunut Girang Rt/Rw (02/01),
Desa. Parungpanjang, Kec.
Wanasalam, Kab. Lebak-Banten.
HP/WA : 081646061950/081646061950
Tgl. Sidang : 04/10/2022
IPK : 3,63

IPK

Judul Skripsi :

Tinjauan Hukum Islam Terhadap Pelaksanaan Gadai Sawah Menggunakan Emas (Studi Kasus di Desa Parungpanjang Kec. Wanasalam Kab. Lebak)



Nama : **SITI MUBAROKAH**
NIM/NINA : 181130122/742342022001252
TTL : Tangerang, 24/07/2000
Prodi : Hukum Ekonomi Syariah
Alamat : Kp. Palis Tegal 06/06 Ds. Kaliasin
Kec. Sukamulya Kab. Tangerang
HP/WA : 081291243894/081291243894
Tgl. Sidang : 04/10/2022
IPK : 3,64

Judul Skripsi :

Analisis Akad Murabahah Terhadap Kebijakan Rescheduling Berdasarkan Peraturan Bi No 13/9/Pbi/2011 pada Pembiayaan Skim Mikro Mitra Mandiri (M3) di Koperasi Syariah BMI Wilayah Banten



Nama : **TITAMIA SAPUTRI**
NIM/NINA : 171130048/742342022001573
TTL : Jakarta, 20/05/1999
Prodi : Hukum Ekonomi Syariah
Alamat : Kp. Kramat Bahagia Rt 009/Rw
009 Grogol Grogol Petamburan
Jakarta Barat Dki Jakarta
HP/WA : 087784899528/087784899528
Tgl. Sidang : 04/10/2022
IPK : 3,68

IPK

Judul Skripsi :

Analisis Hukum Islam Tentang Praktik Jual Beli Lahan Makam Mewah (Studi di San Diego Hills Memorial Park and Funeral Homes)

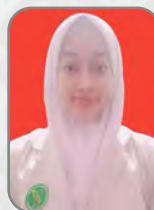

Nama : **ZUKHRUFFIYAH AZMI LAIL ROBBANI**
NIM/NINA : 171130315/742342022001528
TTL : Serang, 02/06/1998
Prodi : Hukum Ekonomi Syariah
Alamat : Perum Taman Poris Gaga Gg. Flam-
boyan VI No.2 Rt3/03 Batu Ceper,
Poris Gaga, Kota Tangerang , 15122
HP/WA : 088210874138/088210874138
Tgl. Sidang : 04/10/2022
IPK : 3,58

IPK

Judul Skripsi :

" Penarikan Biaya Parkir pada Area Masjid dalam Perspektif Hukum Islam (Studi Kasus Masjid Raya Al-A'Dzom Kota Tangerang)



Nama : **CAHYU NUR AWALIAH**
NIM/NINA : 181130036/742342022001320
TTL : Serang, 28/03/2000
Prodi : Hukum Ekonomi Syariah
Alamat : Kp. Tegal Jereng Rt 008 Rw 003
Kelurahan Pasuluhan Kec. Walan-
taka Kota Serang Provinsi Banten
HP/WA : 083813620535/083813620535
Tgl. Sidang : 04/10/2022
IPK : 3,67

IPK

Judul Skripsi :

Tinjauan Hukum Islam Tentang Pemanfaatan Tanah Milik Bbws Cidanau Ciujung Cidurian Terhadap Usaha Pribadi (Sewa Kontrakan di Kelurahan Kasemen Kec. Kasemen Kota Serang)



Nama : **TIKA HANDAYANI**
NIM/NINA : 181130019/742342022001177
TTL : Pandeglang, 05/12/1999
Prodi : Hukum Ekonomi Syariah
Alamat : Kp. Mengger Rt.002 Rw. 005 Desa.
Banjar, Kec. Banjar, Kab. Pandeg-
lang, Prov Banten. 42252
HP/WA : 085695391042/085695391042
Tgl. Sidang : 04/10/2022
IPK : 3,66

IPK

Judul Skripsi :

Sistem Perjanjian Jual Beli dengan Hak Membeli Kembali (Studi Komparatif Hukum Islam dan Hukum Perdata)



Nama : **CORNELIA ASGA DWITAMI**
NIM/NINA : 181130139/742342022001443
TTL : Tangerang, 19/10/2000
Prodi : Hukum Ekonomi Syariah
Alamat : Jl. Lestari Molek li Blok Dvd
No. 23, Rt. 02 Rw. 010 Medang
Lestari.
HP/WA : 085156553010/085156553010
Tgl. Sidang : 24/10/2022
IPK : 3,55

IPK

Judul Skripsi :

Tinjauan Hukum Islam Terhadap Jasa Gesek Tunai Limit Payletter (Studi Kasus di Akun Jasa Gesek Tunai @Jelascair.Real)

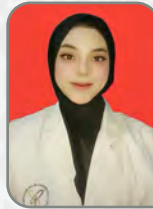

Nama : **MAULIDA NUR**
NIM/NINA : 181130048/742342022001719
TTL : Pandeglang, 20/06/2000
Prodi : Hukum Ekonomi Syariah
Alamat : Kp. Kadumerak Rt003/Rw001 Kad-
umerak Karang Tanjung Pandeglang
Banten
HP/WA : 085710512056/085710512056
Tgl. Sidang : 24/10/2022
IPK : 3,54

IPK

Judul Skripsi :

Tinjauan Hukum Islam Terhadap Pengupahan Jasa Suntik Putih



Nama : **SITI NUR ASIAH**
NIM/NINA : 181130101/742342022001733
TTL : PANDEGLANG, 11/08/2000
Prodi : Hukum Ekonomi Syariah
Alamat : Taman Jaya Taman Jaya Sumur
Pandeglang Banten
HP/WA : 085694700029/083893165229
Tgl. Sidang : 24/10/2022
IPK : 3, 59

IPK

Judul Skripsi :

Jasa Upah Sewa Hewan Pejantan dalam Tinjauan Hukum Ekonomi Syariah



Nama : **INSAN NADHIF RAMADHAN**
NIM/NINA : 181130103/742342022001337
TTL : JAKARTA, 12/12/1999
Prodi : Hukum Ekonomi Syariah
Alamat : Komp Dki Blok B3/25 Pondok
Kelapa Duren Sawit Jakarta Timur
Dki Jakarta
HP/WA : 081213261256/081213261256
Tgl. Sidang : 24/10/2022
IPK : 3,77

IPK

Judul Skripsi :

Perlindungan Hukum Terhadap Kerugian Debitur pada Transaksi Financial Technology Berbasis Peer To Peer Lending dalam Perspektif Hukum Ekonomi Syariah dan UU Perlindungan Konsumen



Nama : **GOZALI**
NIM/NINA : 171130012/742342022001399
TTL : Tangerang, 08/05/1998
Prodi : Hukum Ekonomi Syariah
Alamat : Kp.Legok Sukamaju Rt 007/Rw
002 Ds. Legok Sukamaju
HP/WA : 083873416135/083873416135
Tgl. Sidang : 24/10/2022
IPK : 3,51

IPK

Judul Skripsi :

Analisis Hukum Islam Terhadap Pembatalan Jual Beli Salam Secara Sepihak (Studi di Konfeksi Vegol Screen Printing Kec.Balaraja Kab. Tangerang)



Nama : **MASITOH**
NIM/NINA : 181130114/742342022001689
TTL : Serang, 08/01/1999
Prodi : Hukum Ekonomi Syariah
Alamat : Bagoang Desa Gandayasa Cikeusal
Kab. Serang Banten
HP/WA : 083890373824/083890373824
Tgl. Sidang : 24/10/2022
IPK : 3,66

IPK

Judul Skripsi :

Konversi Takaran Zakat Fitrah Menggunakan Beras dan Uang di Indonesia (Studi Komparatif Syekh Nawawi Al-Bantani dan Syekh Yusuf Al-Qaradawi)

Fakultas Syariah



Nama : **UMAYAH**
NIM/NINA : 181130092/742342022001535
TTL : Serang, 17/02/1998
Prodi : Hukum Ekonomi Syariah
Alamat : Kp. Kalilangan Ds. Mekarjaya Kec. Bojonegara Kab. Serang Kode Pos. 42455
HP/WA : 082112904453/0881025094386
Tgl. Sidang : 24/10/2022
IPK : 3,65

IPK

Judul Skripsi :

Tinjauan Hukum Islam Terhadap Penerapan Akad Qardhul Hasan (Studi di BMT Asssyafi'iyah Berkah Nasional)



Nama : **ILYAS BAHTIAR**
NIM/NINA : 181130060/742342022001658
TTL : Tangerang, 17/07/2000
Prodi : Hukum Ekonomi Syariah
Alamat : Jl. Inpres li Neroktog Pinang Kota Tangerang Banten
HP/WA : 08979263471/08979263471
Tgl. Sidang : 24/10/2022
IPK : 3,73

Judul Skripsi :

Analisis Hukum Ekonomi Syariah Terhadap Sistem Down Payment pada Pemesanan Tempat (Studi Kasus di Restoran Kampung Kecil Cipondoh Kota Tangerang)



Nama : **DIMAS ROMADAN**
NIM/NINA : 171130241/742342022001603
TTL : Pandeglang, 11/11/1999
Prodi : Hukum Ekonomi Syariah
Alamat : Kp. Pagelaran Lor Pagelaran Pagelaran Pandeglang Banten
HP/WA : 087749211713/087749211713
Tgl. Sidang : 24/10/2022
IPK : 3,44

Judul Skripsi :

Persepektif Hukum Islam Terhadap Sistem Pengupahan Buruh Emping (Studi Kasus Desa Pagelaran, Kec. Pagelaran, Kab. Pandeglang)



Nama : **MUTHIA NOER FALAH**
NIM/NINA : 181130069/742342022001672
TTL : Serang, 27/03/2000
Prodi : Hukum Ekonomi Syariah
Alamat : Lingk. Kp. Pasar Rt/Rw 004/003 Kota Baru Serang Kota Serang Banten
HP/WA : 089696068549/089696068549
Tgl. Sidang : 24/10/2022
IPK : 3,70

IPK

Judul Skripsi :

Kedudukan Hukum Tentang Hak Cipta Terhadap Cover Lagu (Studi Kasus Channel Youtube Gen Halilintar)



Nama : **WIDIYA ASTUTI**
NIM/NINA : 181130113/742342022001412
TTL : Serang, 27/11/2000
Prodi : Hukum Ekonomi Syariah
Alamat : Kp Astana Bojong Walikukun Carenang Serang Banten
HP/WA : 087773387648/087773076482
Tgl. Sidang : 24/10/2022
IPK : 3,53

Judul Skripsi :

Sistem Jual Beli Izin Pakai Kios di Pasar Menurut Perspektif Hukum Ekonomi Syariah (Studi Kasus di Pasar Sukajaya Kec. Carenang)



Nama : **DEVI APRIANI**
NIM/NINA : 181130100/742342022001450
TTL : Lampung Selatan, 28/04/2000
Prodi : Hukum Ekonomi Syariah
Alamat : Kp.Kunir Rt 11/ Rw 05 Sumur Bandung Jayanti Kab. Tangerang Banten
HP/WA : 083808869797/083808869797
Tgl. Sidang : 24/10/2022
IPK : 3,68

Judul Skripsi :

Hak Refund pada Jual Beli Online Perspektif Hukum Islam dan UU No.8 Tahun 1999 Tentang Perlindungan Konsumen (Studi Kasus: Toko Dna Galeri Online Shopee)



Nama : **VINA ANANDA PUTRI**
NIM/NINA : 181130074/742342022001290
TTL : LEBAK, 22/02/2000
Prodi : Hukum Ekonomi Syariah
Alamat : Kp.Kiara Rt 03/Rw 04 Tobat Balaraja Kab. Tangerang Banten
HP/WA : 083841146165/083841146165
Tgl. Sidang : 25/10/2022
IPK : 3,66

Judul Skripsi :

Pengelolaan dan Pemanfaatan Dana Denda yang Tidak Boleh Diakui Sebagai Pendapatan di BMT Alfa Dinar (Perspektif DSN MUI Nomor 123 /DSN-MUI/XI/2018)



Nama : **ROSIANAH**
NIM/NINA : 171130033/742342022001405
TTL : Serang, 05/07/1999
Prodi : Hukum Ekonomi Syariah
Alamat : Kp. Panebong Cikokak Rt/Rw 01/02 Nambo Ilir Kibin Serang Banten
HP/WA : 089502330139/089502330139
Tgl. Sidang : 25/10/2022
IPK : 3,62

Judul Skripsi :

Tinjauan Hukum Islam Tentang Pelaksanaan Pemberian Talangan Biaya Umrah (Studi Kasus di PT. Global Energy Multazam Ciracas Kota Serang)



Nama : **FAJAR ASYADAT**
NIM/NINA : 171130128/742342022001566
TTL : Lebak, 22/07/1999
Prodi : Hukum Ekonomi Syariah
Alamat : Kp. Sukamaju Rt 07/01 Talagahi-
yang Cipanas Lebak Banten
HP/WA : 08990938898/08990938898
Tgl. Sidang : 25/10/2022
IPK : 3,28

Judul Skripsi :
Tinjauan Hukum Islam Terhadap Jual Beli Elektronik yang Mengguna-
kan Sistem (PO) Pre Order dalam Gak Perlindungan Konsumen



Nama : **RASUDIN**
NIM/NINA : 181130110/742342022001641
TTL : Lebak, 13/02/1997
Prodi : Hukum Ekonomi Syariah
Alamat : Kp.Cisubuh Cikaret Cigemblong
Kab. Lebak Banten
HP/WA : 085770523743/085770523743
Tgl. Sidang : 25/10/2022
IPK : 3,53

Judul Skripsi :
Peraktik Hutang Beras di Bayar Padi di Masyarakat Desa Cikaret Kec.
Cigemblong dalam Perspektif Hukum Islam



Nama : **FITRIYA FEBRIANTI**
NIM/NINA : 171130013/742342022001429
TTL : Tangerang, 16/01/1999
Prodi : Hukum Ekonomi Syariah
Alamat : Kp. Nanggul Rt/Rw 003/002
Sukasari Rajeg Kab. Tangerang
Banten
HP/WA : 085710776104/0895335720496
Tgl. Sidang : 25/10/2022
IPK : 3,63

Judul Skripsi :
Analisis Akad Ijarah dan Fatwa DSN MUI No. 24 Tahun 2017 Terhadap
Endorsement Sebagai Promosi Produk Melalui Media Sosial Instagram



Nama : **ADITYA AKMAL**
NIM/NINA : 171130005/742342022001597
TTL : Jakarta, 18/04/2000
Prodi : Hukum Ekonomi Syariah
Alamat : Jl. H Djairi No.162 Rawa Buaya
Cengkareng Jakarta Barat Dki Jakarta
HP/WA : 081211484894/081211484894
Tgl. Sidang : 25/10/2022
IPK : 3,53

Judul Skripsi :
Tinjauan Hukum Islam Tentang Praktik Sewa Menyewa Lapak Dagangan
di Jalan Umum (Studi di Jalan Inspeksi Kali Mookervaart Jakarta Barat)



Nama : **SITI SANTIAH**
NIM/NINA : 181130097/742342022001375
TTL : Pandeglang, 01/02/2000
Prodi : Hukum Ekonomi Syariah
Alamat : Kp. Dungushaur Rt/Rw: 017/004
Surianeun Patia Pandeglang
Banten
HP/WA : 083813953986/083813953986
Tgl. Sidang : 25/10/2022
IPK : 3,69

Judul Skripsi :
Analisis Pengelolaan Dana Tabungan IB Masalah pada Bank Bjb
Syariah KC Serang



Nama : **CINDI MELENIA**
NIM/NINA : 181130083/742342022001382
TTL : Kediri, 15/05/2000
Prodi : Hukum Ekonomi Syariah
Alamat : Jl. Almubarak li Rt/Rw 08/02
Joglo Kembangan Jakarta Barat Dki
Jakarta
HP/WA : 089690828213/089690828213
Tgl. Sidang : 25/10/2022
IPK : 3,67

Judul Skripsi :
Tinjauan Hukum Islam dan Undang-Undang Pokok Agraria (Uupa)
Terhadap Pemanfaatan Tanah Miliik Negara Untuk Ditanami (Studi Kasus
Desa Margasana Kec. Kramatwatu Kab. Serang)



Nama : **MUHAMAD FAUZI**
NIM/NINA : 181130093/742342022001146
TTL : Serang, 20/03/1999
Prodi : Hukum Ekonomi Syariah
Alamat : Kp. Cirogol Rt. 005 Rw. 002 Desa
Pengampelan Kec. Walantaka Kota
Serang Banten
HP/WA : 082275310062/082275310062
Tgl. Sidang : 25/10/2022
IPK : 3,73

Judul Skripsi :
Pandangan Imam Syafi'i dan Imam Abu Hanifah Tentang Jual Beli Air
Susu Ibu (Asi) (Studi Komparatif)



Nama : **RIZKI KURNIAWAN**
NIM/NINA : 171130036/742342022001580
TTL : Kebumen, 09/10/1998
Prodi : Hukum Ekonomi Syariah
Alamat : Gandusari, Rt: 03/ R/w: 04 Gandusari
Kuwarasan Kebumen Jawa Tengah
HP/WA : 081513758868/081513758868
Tgl. Sidang : 25/10/2022
IPK : 3,3

Judul Skripsi :
Pandangan Hukum Islam Terhadap Praktek Akad Jual Beli Skin dalam
Game Mobile Legends

Fakultas Syariah



Nama : **MASNIAH**
NIM/NINA : 171130028/742342022001153
TTL : Serang, 05/10/1998
Prodi : Hukum Ekonomi Syariah
Alamat : Taman Banten Lestari Blok F.8.C
No. 22 Kelurahan Unsur Serang
Kota Serang Banten
HP/WA : 0881025624881/0881025624881
Tgl. Sidang : 25/10/2022
IPK : 3,62

IPK

Judul Skripsi :

Tinjauan Hukum Islam Terhadap Tradisi Badugan dalam Resepsi Pernikahan (Studi di Kp. Cibunar Ds. Kadu Kempong Kec. Padarincang Kab. Serang)



Nama : **ENAR ROHMAWATI**
NIM/NINA : 171130123/742342022001542
TTL : Pandeglang, 03/11/1997
Prodi : Hukum Ekonomi Syariah
Alamat : Kp. Ciburial, Rt/Rw 007/002, Ds. Ciburial, Kec. Cimanggu, Kab. Pandeglang, Prov. Banten
HP/WA : 081210583724/081210583724
Tgl. Sidang : 25/10/2022
IPK : 3,37

IPK

Judul Skripsi :

Analisis Jual Beli Sisa Olahan Tambang (Tailing) Emas Ditinjau Dari Hukum Ekonomi Syariah



Nama : **SITI LUTFIA FITRIANA**
NIM/NINA : 181130134/742342022001368
TTL : Lebak, 08/02/2000
Prodi : Hukum Ekonomi Syariah
Alamat : Kp.Kadu 003/001 Kadu, Curug, Tangerang Banten Kadu Curug Tangerang Banten
HP/WA : 085711075107/085711075107
Tgl. Sidang : 25/10/2022
IPK : 3,60

IPK

Judul Skripsi :

Mekanisme Pengelolaan Pembiayaan Bermasalah Ditinjau Dari Perspektif Hukum Islam (Studi Kasus Koperasi Syariah Benteng Mikro Indonesia)



Nama : **GINA FAUZIAH**
NIM/NINA : 181130161/742342022001740
TTL : Jakarta, 04/05/2000
Prodi : Hukum Ekonomi Syariah
Alamat : Kp Pondok Randu Rt.06/02 No.64 Duri Kosambi Cengkareng Jakarta Barat
HP/WA : 083878805852/083878805852
Tgl. Sidang : 26/10/2022
IPK : 3,65

IPK

Judul Skripsi :

Tinjauan Hukum Islam Terhadap Praktik Potongan Harga dan Gratis Ongkir Menggunakan ShopeePAY (Studi Kasus di Marketplace Shopee)



Nama : **AMALIA MUAZZAH ADAWIAH**
NIM/NINA : 181130098/742342022001269
TTL : Serang, 29/04/2000
Prodi : Hukum Ekonomi Syariah
Alamat : Kp.Iilir, Ds. Sujung, Rt.009/003, Kec.Tirtayasa, Kab. Serang Prov. Banten
HP/WA : 081774914505/081774914505
Tgl. Sidang : 26/10/2022
IPK : 3.64

IPK

Judul Skripsi :

Tinjauan Hukum Islam Terhadap Fitur Tawar Menawar dalam Jual Beli di Online Shop Shoppie



Nama : **FARHAN ROYHAN FAJRUR-ROHMAN**
NIM/NINA : 171130094/742342022001191
TTL : Ciamis, 19/05/1998
Prodi : Hukum Ekonomi Syariah
Alamat : Kp. Sukamanah Rt/Rw 003/001 Desa Sukasari Kec. Tunjung Teja Kab. Serang Banten
HP/WA : 085312988993/085312988993
Tgl. Sidang : 26/10/2022
IPK : 3,5

Tgl. Sidang

IPK

Judul Skripsi :

Analisis Fiqih Muamalah Terhadap Akad Mudharabah dalam Praktik Pemeliharaan Sapi di Peternakan Mitra Bakti Kota Serang Provinsi Banten

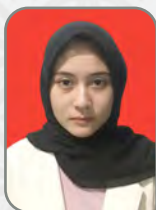

Nama : **NUNU NURHALIZAH**
NIM/NINA : 171130186/742342022001245
TTL : Serang, 16/04/1999
Prodi : Hukum Ekonomi Syariah
Alamat : Kp. Rancasumur Rt.012 Rw.004 Rancasumur Kopo Kab. Serang Banten
HP/WA : 085814075331/083808374344
Tgl. Sidang : 26/10/2022
IPK : 2,86

IPK

Judul Skripsi :

Tinjauan Hukum Islam Terhadap Akad Murabahah pada Produk Mikro Mitra Usaha di Koperasi Syariah (Studi di Koperasi Syariah BMI KCP Jawilan Serang)



Nama : **FEBI MUHAEDI**
NIM/NINA : 171130160/742342022001498
TTL : Serang, 04/04/2000
Prodi : Hukum Ekonomi Syariah
Alamat : Link.Ciloang Rt.02 Rw.09 Sumur Pecung Serang Kota Serang Banten
HP/WA : 089651553842/089651553842
Tgl. Sidang : 26/10/2022
IPK : 3,34

Judul Skripsi :

Analisis Hukum Islam Terhadap Perjanjian Land Rent pada Menara Base Transceiver Station di Kelurahan Sumur Pecung Kec. Serang Kota Serang



Nama : **ICHSAN AINURIDHO**
NIM/NINA : 171130145/742342022001726
TTL : SERANG, 03/06/1998
Prodi : Hukum Ekonomi Syariah
Alamat : Kp. Ciagel Ds. Ciagel Rt/Rw -
003/001 Kec. Kibin Kab. Serang
Prov. Banten
HP/WA : 081314485056/081314485056
Tgl. Sidang : 26/10/2022
IPK : 3,48

IPK

Judul Skripsi :

Tinjauan Hukum Islam Terhadap Strategi BMT dalam Pemberdayaan
Ekonomi Umat (Studi Kasus di BMT Masjid Agung Serang)



Nama : **ENENG ROSALINDA**
NIM/NINA : 171130203/742342022001351
TTL : Pandeglang, 02/04/1999
Prodi : Hukum Ekonomi Syariah
Alamat : Kp.Kubang Kopo Pasirgadung Patia
Pandeglang Banten
HP/WA : 05718280784/081646034361
Tgl. Sidang : 26/10/2022
IPK : 3,44

Judul Skripsi :

Efektivitas Pendistribusian Bantuan Pangan Non Tunai (Bpnt) Perspektif
Permensos No. 20 Tahun 2019 (Studi Kasus di Desa Pasirgadung Kec.
Patia Kab. Pandeglang)



Nama : **ZYANIA PRISCILLA**
NIM/NINA : 181130147/742342022001627
TTL : Serang, 04/05/2000
Prodi : Hukum Ekonomi Syariah
Alamat : Cikande Permai Blok L5 No.17
Rt 003 Rw 004 Cikande Permai
Cikande Kab. Serang Banten
HP/WA : 083874365041/083874365041
Tgl. Sidang : 26/10/2022
IPK : 3,66

IPK

Judul Skripsi :

Analisis Hukum Islam Terhadap Hubungan Kerjasama Antara Pangkalan
Lpg 3 Kg dengan Pengecer (Studi Kasus Pangkalan Lpg 3 Kg Haris
Haryanto Kelurahan Cikande Permai, Kec. Cikande, Kab. Serang)



Nama : **ALISA SARRATI**
NIM/NINA : 181130212/742342022001283
TTL : Tangerang, 21/04/1999
Prodi : Hukum Ekonomi Syariah
Alamat : Kp. Kandang Gede Kresek Kresek
Tangerang Banten
HP/WA : 0881025450560/0881025450560
Tgl. Sidang : 26/10/2022
IPK : 3,67

Judul Skripsi :

Tinjauan Hukum Islam Terhadap Sanksi (Denda) Keterlambatan Pengem-
balian Buku (Studi Kasus UIN SMH Banten)



Nama : **EVITA RIZKY AMELIA**
NIM/NINA : 181130086/742342022001511
TTL : Pandeglang, 17/02/2000
Prodi : Hukum Ekonomi Syariah
Alamat : Kp. Rokoy Barat Sukasari
Kaduhejo Pandeglang Banten
HP/WA : 083895419858/083895419858
Tgl. Sidang : 26/10/2022
IPK : 3,67

Judul Skripsi :

Analisis Yuridis Sistem Pembayaran Cash On Delivery (Cod) Ber-
dasarkan Undang-Undang Nomor 8 Tahun 1999 Tentang Perlindungan
Konsumen dan Hukum Islam



Nama : **ANNISA KUSUMA RATRI**
NIM/NINA : 181130010/742342022001610
TTL : Klaten, 14/08/2000
Prodi : Hukum Ekonomi Syariah
Alamat : Perum Bukit Tiara Blok J1/09 Pasir
Jaya Cikupa Tangerang Banten
HP/WA : 089697470153/089697470153
Tgl. Sidang : 26/10/2022
IPK : 3,70

Judul Skripsi :

Analisis Perlindungan Hukum Konsumen dengan Jaminan Originalitas
Produk Skincare Perspektif Hukum Islam dan UU No. 8 Tahun 1999
Tentang Perlindungan Konsumen (Studi Kasus pada Online Shop
Shiwinbeauty)



Nama : **SITI SUMARNI**
NIM/NINA : 171130089/742342022001665
TTL : Lebak, 10/04/1999
Prodi : Hukum Ekonomi Syariah
Alamat : Kp.Sukajadi Mekarsari Maja Lebak
Banten
HP/WA : 087729381328/087729381328
Tgl. Sidang : 26/10/2022
IPK : 3,50

Judul Skripsi :

Relevansi Fatwa DSN No.43/DSN-MUI/Viii/2004 Tentang Ganti Rugi
(Ta'Wid) pada Produk Kpr Indensya BTN IB Melalui Akad Isthisna di
Bank Tabungan Negara Syariah Cabang Serang



Nama : **DINA REVIANA**
NIM/NINA : 181130051/742342022001313
TTL : Tangerang, 27/04/2000
Prodi : Hukum Ekonomi Syariah
Alamat : Puri Permai Blok K4 / 33 Pete
Tigaraksa Tangerang Banten
HP/WA : 081212274808/081212274808
Tgl. Sidang : 26/10/2022
IPK : 3,57

Judul Skripsi :

Tinjauan Hukum Islam dan Undang-Undang Nomor 8 Tahun 1999 Ten-
tang Perlindungan Konsumen Terhadap Pembulatan Timbangan Laundry
(Studi Kasus Laundry By Vidi, Kota Serang)



Nama : **DIAN DAMAYANTI**
NIM/NINA : 181130034/742342022001474
TTL : Tangerang, 27/12/1999
Prodi : Hukum Ekonomi Syariah
Alamat : Poris Cipondoh Cipondoh Makmur
Cipondoh Tangerang Banten
HP/WA : 0895622366552/0895360240051
Tgl. Sidang : 26/10/2022
IPK : 3,73

Judul Skripsi :

Tinjauan Hukum Islam dan Hukum Perdata Terhadap Kedudukan Uang Muka dalam Perjanjian yang Dibatalkan (Studi Kasus Perjanjian Sewa di Griya Id Wedding Organizer)



Nama : **SUKRANA**
NIM/NINA : 161130119/742342022001122
TTL : Lebak, 09/09/1995
Prodi : Hukum Ekonomi Syariah
Alamat : Singa Agung Margamulya Cileles
Lebak Banten
HP/WA : 083857592288/083857592288
Tgl. Sidang : 26/10/2022
IPK : 3,43

Judul Skripsi :

Perspektif Hukum Islam Terhadap Sistem Pembayaran Jual Beli Bahan Bangunan (Study Kasus Toko Tunas Baru Desa Margamulya Kec. Cileles Lebak Banten)



Nama : **AGUNG PANGESTU**
NIM/NINA : 181130072/742342022001238
TTL : TANJUNG DURIAN, 28/08/2001
Prodi : Hukum Ekonomi Syariah
Alamat : Tanjung Durian Tanjung Durian Buay
Pemaca Ogan Komering Ulu Selatan
Sumatera Selatan
HP/WA : 085268520832/085268520832
Tgl. Sidang : 26/10/2022
IPK : 3,58

IPK

Judul Skripsi :

Analisis Sengketa Penolakan Gugatan Perkara Ekonomi Syariah Tentang Pembiayaan Investasi dengan Prinsip Murabahah (Studi Putusan Pengadilan Agama Serang Nomor 0498/Pdt.G/2019/Pa.Srg)



UNIVERSITAS ISLAM NEGERI
SULTAN MAULANA HASANUDDIN
BANTEN

WISUDA
Sarjana XXXIII
Pascasarjana XIX

**Fakultas
Ushuluddin & Adab**



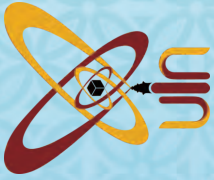

Struktur Organisasi Fakultas Ushuluddin dan Adab UIN Sultan Maulana Hasanuddin Banten

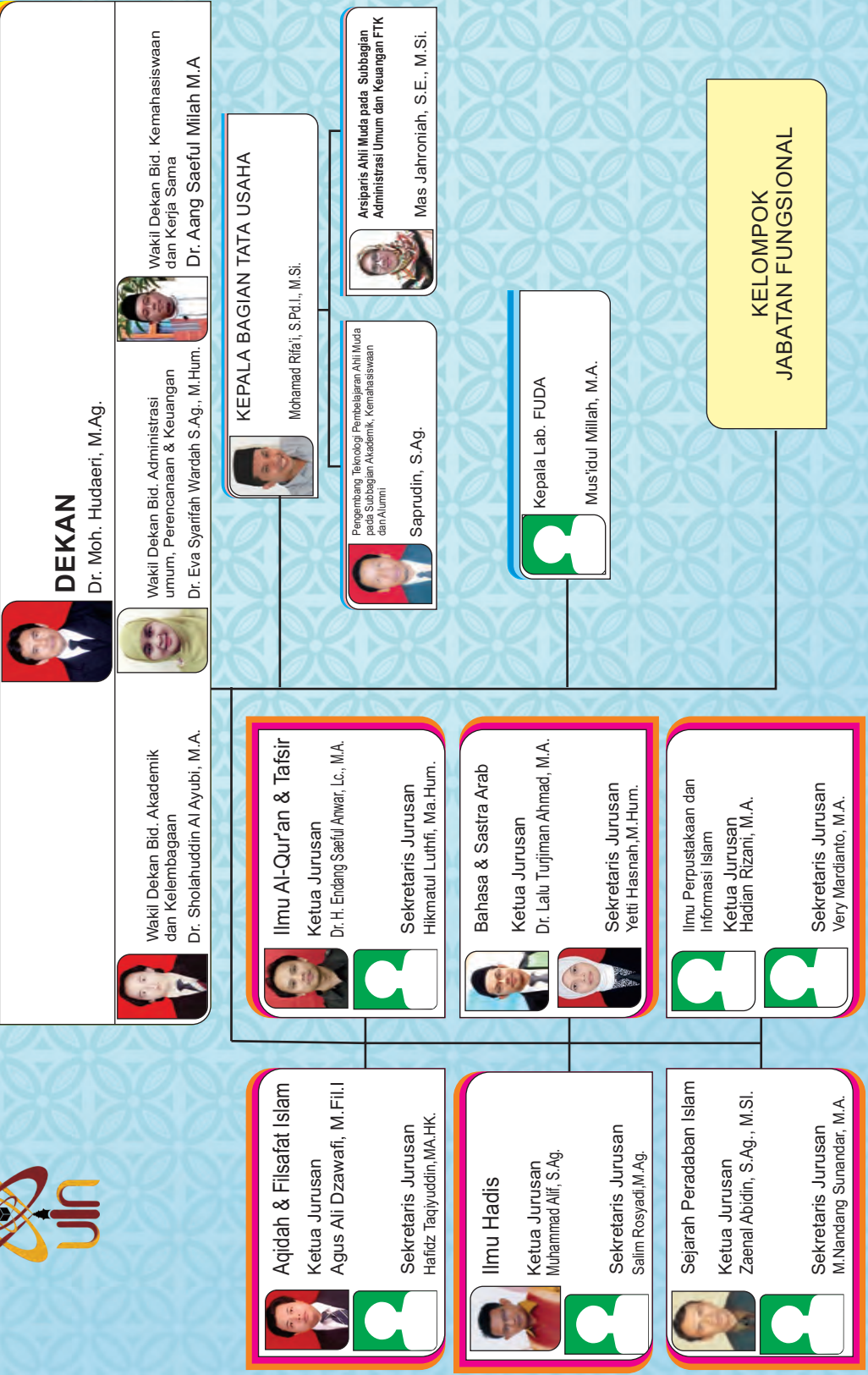



Nama : **DENNI SETYAWAN**
NIM/NINA : 161310005/762372022000126
TTL : Kulon Progo, 13/07/1997
Prodi : Aqidah dan Filsafat Islam
Alamat : Ngruno Karangsari Pengasih Kulon Progo Yogyakarta
HP/WA : 085776186625/085776186625
Tgl. Sidang : 23/06/2022
IPK : 3,6

Judul Skripsi :
DAMAI DAN PERANG DALAM ISLAM (Studi tentang Pemikiran Mur-tadha Muthahhari terhadap Pergerakan Islam)



Nama : **NUR HASANAH**
NIM/NINA : 161310007/762372022000133
TTL : Serang, 06/01/1995
Prodi : Aqidah dan Filsafat Islam
Alamat : Kp Exodan, Rt/Rw. 002/010 Kubang Baros Cinangka Serang Banten
HP/WA : 085945945118/085945945118
Tgl. Sidang : 07/11/2022
IPK : 3,58

Judul Skripsi :
Relevansi Filsafat Stoikisme dalam Penanganan Penyakit Mental



Nama : **AHMAD SUHERMAN**
NIM/NINA : 181310014/762372022000089
TTL : Serang, 09/07/2000
Prodi : Aqidah dan Filsafat Islam
Alamat : Kp. Jepih Tengah Mekar Jaya Bojonegara Serang Banten
HP/WA : 083813392036/083813392036
Tgl. Sidang : 10/11/2022
IPK : 3,48

Judul Skripsi :
Penyucian Jiwa Santri Melalui Tradisi Riyadah (di pondok pesantren Nurul Hidayah Bani Rija)



Nama : **SAFRUDIN**
NIM/NINA : 161310003/762372022000140
TTL : Serang, 04/10/1997
Prodi : Aqidah dan Filsafat Islam
Alamat : Kp. Cikadu Kelunis Desa Mekar Jaya Bojonegara Kab. Serang Banten
HP/WA : 085691989914/085691989914
Tgl. Sidang : 10/11/2022
IPK : 3,43

Judul Skripsi :
Kebahagiaan Menurut Ibnu Qayyim Al-Jauziyah



Nama : **IKA PURNAMA AFRIYANTI**
NIM/NINA : 161310001/762372022000119
TTL : Magelang, 09/05/1998
Prodi : Aqidah dan Filsafat Islam
Alamat : Link. Tegaltong Rt 004 Rw 005 Kebonsari Citangkil Cilegon Banten
HP/WA : 081382344857/089631812372
Tgl. Sidang : 10/11/2022
IPK : 3,59

Judul Skripsi :
Ekoteologi Perspektif Seyyed Hossein Nasr



Nama : **MUFTI ALI**
NIM/NINA : 161310004/762372022000096
TTL : Pandeglang, 21/11/1997
Prodi : Aqidah dan Filsafat Islam
Alamat : Ko. Nembol Rt/Rw 02/02 Ds. Nembol Kec. Mandalwangi Serang Banten
HP/WA : 089628580099/089628580099
Tgl. Sidang : 14/11/2022
IPK : 3,52

Judul Skripsi :
Konsep Toleransi Beragama dalam Pemikiran KH. Abdurrahman Wahid



Nama : **MUHAMAD SOLEH**
NIM/NINA : 161310012/762372022000102
TTL : Tangerang, 15/09/1998
Prodi : Aqidah dan Filsafat Islam
Alamat : Kp. Palis Desa, Kaliasin Kec. Sukamulya Kab. Tangerang Banten
HP/WA : 0895360618598/0895360618598
Tgl. Sidang : 14/11/2022
IPK : 3,36

Judul Skripsi :
Trilogi Islam Perspektif Nurcholish Madjid dalam Visi Humanisme



Nama : **AGUS CIPTO PRASETYO**
NIM/NINA : 171310006/762372022000145
TTL : Serang, 30/07/1999
Prodi : Aqidah dan Filsafat Islam
Alamat : Citra Gading Blok G4/12A Kota Serang, Cipocok Jaya, Serang Banten
HP/WA : 081804838153/085900025953
Tgl. Sidang : 14/11/2022
IPK : 3,29

Judul Skripsi :
Islam Inklusif dalam Relasi Agama dan Negara Perspektif Nurcholish Madjid



Nama : **MUHAMMAD ABDILLAH ARSYAF**
NIM/NINA : 161320022/762312022001037
TTL : Serang, 27/12/1997
Prodi : Ilmu Al-Quran dan Tafsir
Alamat : Jl. Jayadiningrat No. 20 Rt/Rw 001/001 Serang Serang Serang Banten
HP/WA : 087871182002/087871182002
Tgl. Sidang : 23/12/2021
IPK : 3,44

Tgl. Sidang
IPK

Judul Skripsi :
Mukjizat Nabi Ibrahim A.S. dalam Al-Qur'an (Studi Tafsir Al-Jailani Karya Syekh Abd Al-Qadir Al-Jailani)



Nama : **IIK HASANAH**
NIM/NINA : 181320003/762312022000542
TTL : Lampung Timur, 10/07/2000
Prodi : Ilmu Al-Quran dan Tafsir
Alamat : Desa Sukadana Baru. Kec. Marga Tiga. Kab. Lampung Timur
HP/WA : 085269213595/085269213595
Tgl. Sidang : 07/06/2022
IPK : 3,63

Judul Skripsi :
Pemahaman Santri terhadap Surah Al-insyirah dalam Hizib Ibnu Hajar



Nama : **SOFA ROHILLAH**
NIM/NINA : 161320045/762312022000634
TTL : Lebak, 27/07/1996
Prodi : Ilmu Al-Quran dan Tafsir
Alamat : Jl Lebak Sari No. 33, Kp Kelapa Dua Rt 01/04, Kel Kelapa Dua, Kec Kelapa Dua, Kab Tangerang, Prov Banten
HP/WA : 085778745111/085778745111
Tgl. Sidang : 10/06/2022
IPK : 3,62

Tgl. Sidang
IPK

Judul Skripsi :
Puitisasi Al-Qur'an di Daerah Sunda (Analisa struktur dan pemaknaan pada pupuh terjemah Surah yaasin karya HR Hidayat Suryalaga)



Nama : **DEDE JUJUN NURHIDAYAT**
NIM/NINA : 181320105/762312022000719
TTL : Lebak, 20 Mei 1999, 20/05/1999
Prodi : Ilmu Al-Quran dan Tafsir
Alamat : Kp Sukasari Rt/Rw 17/13 Desa Cijaku, Kec. Cijaku, Kab. Lebak, Provinsi Banten
HP/WA : 085218389748/085218389748
Tgl. Sidang : 23/06/2022
IPK : 3,57

Judul Skripsi :
Makna Merubah Ciptaan Allah dalam Al-Qur'an (Analisis QS An-Nisa



Nama : **IHSAN MAULANA**
NIM/NINA : 181320055/762312022000726
TTL : Tangerang, 29/02/2000
Prodi : Ilmu Al-Quran dan Tafsir
Alamat : Kp. Kendayakan Rt/Rw 010/003 Ds. Legok Sukamaju Kec.Kemiri Kab. Tangerang Prov. Banten
HP/WA : 089523661377/089523661377
Tgl. Sidang : 23/06/2022
IPK : 3,60

IPK

Judul Skripsi :
URGENSI I'RAB DALAM AL-QUR'AN SEBAGAI PENETAPAN HUKUM FIQH (Analisis Ayat-Ayat Hukum dalam Tafsir Rawai'ul Bayan Karya Muhammad 'Ali Al-Sabuni)



Nama : **AYU FUJI FARADILLA**
NIM/NINA : 181320068/762312022000733
TTL : Jakarta, 11/11/2000
Prodi : Ilmu Al-Quran dan Tafsir
Alamat : Kp. Ciwakwak Rt/Rw 003/003 Mekarsari Anyar Serang Banten
HP/WA : 087771132241/087771132241
Tgl. Sidang : 23/06/2022
IPK : 3,68

Judul Skripsi :
Al-Mutaradif dan Al-Musyarak dalam Al-Qur'an (Studi atas Tafsir Jāmi' al-Bayān 'an Ta'wil Āyi Al-Qur'an Karya At-Tabari)



Nama : **MASWATI**
NIM/NINA : 181320016/762312022000740
TTL : Serang, 19/01/1997
Prodi : Ilmu Al-Quran dan Tafsir
Alamat : Kp. Salinggara Rt 01/Rw 06 Sayar Taktakan Serang Banten
HP/WA : 085780620862/085780620862
Tgl. Sidang : 23/06/2022
IPK : 3,7

Judul Skripsi :
Adab berpakaian muslimah dalam perspektif Al-Qur'an study perbandingan Tafsir Fi Zilalil Qur'an Karya Sayyid Qutb dan tafsir Al-Jami'u Li Ahkamil Qur'an karya Imam Al-Qurtubi



Nama : **ANNIDA INNA MUTMAINNAH**
NIM/NINA : 181320013/762312022000771
TTL : Tangerang, 18/09/2000
Prodi : Ilmu Al-Quran dan Tafsir
Alamat : Graha Catania Blok U17/26 Rt 003/ Rw 009 Ciakar Panongan Kab. Tangerang Banten
HP/WA : 8,95616E+11/8,95616E+11
Tgl. Sidang : 23/06/2022
IPK : 3,66

Judul Skripsi :
Wanita yang Menginspirasi dalam al-Qur'an (Kajian Atas Pemikiran Asma Lamrabet dalam Buku Women in the Qur'an)



Nama : **UMI NURMALA**
NIM/NINA : 181320037/762312022000788
TTL : Serang, 04/08/1999
Prodi : Ilmu Al-Quran dan Tafsir
Alamat : Kp. Cigabus Jalan, Rt 001/008
Taktakan Taktakan Kota Serang
Banten
HP/WA : 085314263877/085314263877
Tgl. Sidang : 23/06/2022
IPK : 3,75

Judul Skripsi :
Etika Seksual Suami Istri (Study Analisis Atas Penafsiran Al-Kiya Al-Harasi)



Nama : **RIAZ RIZVI NIZAMI**
NIM/NINA : 171320102/762312022000818
TTL : Serang, 21/04/1999
Prodi : Ilmu Al-Quran dan Tafsir
Alamat : Griya Serang Asri Block O No 09 Rt/
Rw 01/10, Cipocok Jaya, Serang,
Banten, Kode Pos 42121
HP/WA : 082157664610/082157664610
Tgl. Sidang : 23/06/2022
IPK : 3,49

Judul Skripsi :
Living Qur'an Tentang Poligami (Studi Praktik Poligami di Kota Serang)



Nama : **MUHAMMAD SYAEHUNA
NASHORUDDIN HASAN RIPAI**
NIM/NINA : 171320103/762312022000801
TTL : Tangerang, 03/12/1999
Prodi : Ilmu Al-Quran dan Tafsir
Alamat : Kp. Jaha Rt. 001 Rw. 005
Malangengah Pagedangan
Tangerang Banten
HP/WA : 082192841246/083871715313
Tgl. Sidang : 23/06/2022
IPK : 3,66

Judul Skripsi :
ANALISIS MAKNA MENDIRIKAN SHALAT DALAM PENAFSIRAN AL-QUR'AN (Studi Komparatif Tafsir Al-Misbah karya M. Quraish Shihab dengan Tafsir Munir karya Syekh Nawawi Al-Bantani)



Nama : **SUPENAH**
NIM/NINA : 181320025/762312022000924
TTL : Serang, 16/03/1999
Prodi : Ilmu Al-Quran dan Tafsir
Alamat : Kp. Cipare Lor Rt: 03 Rw:01 Bend-
ung Kasemen Serang Banten
HP/WA : 083875284014/083875284014
Tgl. Sidang : 23/06/2022
IPK : 3,66

Judul Skripsi :
Metodologi Penafsiran Al-Qur'an Tentang Kaum Tertindas (Studi atas Pemikiran Farid Esack)



Nama : **TYAS NURUL FATHIHAH**
NIM/NINA : 171320061/762312022000849
TTL : Cilegon, 04/08/1998
Prodi : Ilmu Al-Quran dan Tafsir
Alamat : Komplek Lebak Indah Blok C No.
146 Rt/Rw 002/004. Terondol
Serang Serang Banten
HP/WA : 085782609720/085782609720
Tgl. Sidang : 23/06/2022
IPK : 3,65

Judul Skripsi :
PENCIPTAAN ALAM SEMESTA DALAM PERSPEKTIF AL-QUR'AN DAN SAINS (Studi Komparatif Tafsir Kementerian Agama RI dan Harun Yahya)



Nama : **SYARIF HIDAYATULLAH M.A.S**
NIM/NINA : 161320043/762312022000757
TTL : Panjang, 03/12/1997
Prodi : Ilmu Al-Quran dan Tafsir
Alamat : Gg Masjid Nurul Iman Lk 1
Kelurahan Pidada 1 Panjang Bandar
Lampung Lampung
HP/WA : 08982436623/08982436623
Tgl. Sidang : 23/06/2022
IPK : 3,57

Judul Skripsi :
Bai'at dalam Tafsir Al-Munir Karya Wahbah Zuhaili (Studi Surat Al-Fath Ayat 10 dan Surat Al-Mumtahanah Ayat 12)



Nama : **LAELATUL FITRI**
NIM/NINA : 161320035/762312022001044
TTL : Serang, 03/03/1995
Prodi : Ilmu Al-Quran dan Tafsir
Alamat : Rancasawah Drangong Taktakan
Serang Banten
HP/WA : 083874731432/083874731432
Tgl. Sidang : 23/06/2022
IPK : 3,38

Judul Skripsi :
Penafsiran kalimat maasyaAllah dalam perspektif imam al-Qurtubi



Nama : **NURKOMARIAH**
NIM/NINA : 161320068/762312022001013
TTL : Serang, 10/12/1994
Prodi : Ilmu Al-Quran dan Tafsir
Alamat : Lingk. Ciwaru Rt/01 Rw/08 Cipocok
Jaya Cipocok Jaya Serang Banten
HP/WA : 081810418/081810418
Tgl. Sidang : 23/07/2022
IPK : 3,44

Judul Skripsi :
Nur dalam Al-Qur'an



Nama : **FIKRI FINANDI PUTRA**
NIM/NINA : 171320070/762312022000887
TTL : Tanggamus, 02/05/1999
Prodi : Ilmu Al-Quran dan Tafsir
Alamat : Mulya Asri Mulya Asri Tulang Bawang Tengah Tulang Bawang Barat Lampung
HP/WA : 087891361742/087891361742
Tgl. Sidang : 13/10/2022

IPK

Judul Skripsi :

Pengamalan Ayat-ayat Amar Ma'rif Nahyi Munkar dalam Masyarakat (Study Kasus di Perumahan Bukit Gading Cisoka Desa Selapajang Melalui Pendekatan Living Qur'an)



Nama : **SYAHRU ROHMATALLAH**
NIM/NINA : 181320007/762312022000764
TTL : Serang, 02/01/2000
Prodi : Ilmu Al-Quran dan Tafsir
Alamat : Kp Waringin Indah Mekarsari Anyar Serang Banten
HP/WA : 089698638658/089698638658
Tgl. Sidang : 13/10/2022
IPK : 3,6

Judul Skripsi :

Negeri para nabi dalam Al-quran (Kajian Tematik)



Nama : **CINTA NURUL IMANI**
NIM/NINA : 181320006/762312022000863
TTL : Pandeglang, 05/04/2001
Prodi : Ilmu Al-Quran dan Tafsir
Alamat : Kp. Gayam Lor, Rt/Rw 02/05, Desa. Cadasari, Kec. Cadasari, Kab. Pandeglang.
HP/WA : 083896526570/083896526570
Tgl. Sidang : 13/10/2022

IPK

Judul Skripsi :

Mahar dalam Al-Qur'an Perspektif Tafsir Al-Azhar dan Tafsir Al-Misbah Serta Kompilasi Hukum Islam



Nama : **NUGROHO ADI PRAMONO PUTRA**
NIM/NINA : 171320039/762312022000832
TTL : Tangerang, 06/06/2000
Prodi : Ilmu Al-Quran dan Tafsir
Alamat : Kp. Periuk Mekarsari Rajeg Tangerang Banten
HP/WA : 081315550773/081315550773
Tgl. Sidang : 13/10/2022

IPK

Judul Skripsi :

Virus dan Wabah dalam Tafsir Al-Maraghi serta hubungannya dengan Covid-19



Nama : **ALI MUHAMMAD HUSEN**
NIM/NINA : 171320017/762312022000825
TTL : Tasikmalaya, 27/06/1999
Prodi : Ilmu Al-Quran dan Tafsir
Alamat : Kp. Parunggolong Lengkongbarang Cikatomas Tasikmalaya Jawa Barat
HP/WA : 083827773781/083827773781
Tgl. Sidang : 13/10/2022

IPK

Judul Skripsi :

Penggunaan ayat al-Quran sebagai wirid kebatinan (studi living quran Qs. Ar-Ra'd ayat 16 di Padepokan Silambawiqri)



Nama : **DEDY MAULANA YUSUF**
NIM/NINA : 171320016/762312022000795
TTL : Serang, 13/01/1999
Prodi : Ilmu Al-Quran dan Tafsir
Alamat : Bci Blok B2 No 13 Rt/Rw 002/007 Cikande Cikande Serang Banten
HP/WA : 081314887798/081314887798
Tgl. Sidang : 13/10/2022
IPK : 3,6

Judul Skripsi :

KARAKTER KEPEMIMPINAN DALAM AL-QUR'AN (KAJIAN TAFSIR KEMENTERIAN AGAMA RI)



Nama : **SITI HAJIDAH HINATI**
NIM/NINA : 181320017/762312022000856
TTL : Serang, 27/01/2000
Prodi : Ilmu Al-Quran dan Tafsir
Alamat : Kp. Gempol Rt/Rw 008/002 Pelamanan Kramatwatu Kab. Serang Banten
HP/WA : 085692047909/085692047909
Tgl. Sidang : 13/10/2022

IPK

Judul Skripsi :

Susunan Nama Surat Al-Qur'an dalam Nazam Ibrahimiyah Karya Duraid Ibrahim Al-Musoli



Nama : **CANDI AKBAR AL HADAR**
NIM/NINA : 171320028/762312022001020
TTL : Jakarta, 19/02/1998
Prodi : Ilmu Al-Quran dan Tafsir
Alamat : Kp. Peusar Rt/Rw 006/001 Binong Curug Tangerang Banten
HP/WA : 085778834364/085778834364
Tgl. Sidang : 13/10/2022
IPK : 3,43

Judul Skripsi :

Jihad dan Radikalisme dalam Pemikiran Sayyid Quthb (Studi Tematik Pada Tafsir Fi Zhilalil Qur'an)



Nama : **ABDUSSALAM**
NIM/NINA : 181320063/762312022000900
TTL : Lebak, 08/08/1998
Prodi : Ilmu Al-Quran dan Tafsir
Alamat : Kp. Sukasari 1 Rt/Rw 004/002
Cilangkap Wanasalam Lebak
Banten
HP/WA : 085813302553/085813302553
Tgl. Sidang : 03/11/2022
IPK : 3,62

IPK

Judul Skripsi :

Argumentasi Penamaan Surat dalam Al-Qur'an (Analisis Surat At-Taubah)



Nama : **LU'LU APRILIA**
NIM/NINA : 181320083/762312022000894
TTL : Serang, 23/04/2000
Prodi : Ilmu Al-Quran dan Tafsir
Alamat : Kp. Birai Tanjungsari Pabuaran
Serang Banten
HP/WA : 083823594825/083823594825
Tgl. Sidang : 03/11/2022
IPK : 3,59

Judul Skripsi :

Implementasi Filantropi Islam dalam Al-Qur'an di Masa Pandemi (Studi Kajian Tafsir Jami'al al-Bayan Fi Ta'wil al-Qur'an Karya Imam At-Tabari)



Nama : **MUHAMAD IMAN HUMAEDI**
NIM/NINA : 181320046/762312022000870
TTL : Serang, 05/11/1999
Prodi : Ilmu Al-Quran dan Tafsir
Alamat : Kp. Katupang Pura, Rt 004/Rw
001 Cilayang Cikeusal Serang
Banten
HP/WA : 08811193239/08811193239
Tgl. Sidang : 03/11/2022
IPK : 3,55

IPK

Judul Skripsi :

PENAFSIRAN KALIMAT WA MIN AYATIHI SEBAGAI EKSISTENSI TUHAN (STUDI TAFSIR ILMI PADA TAFSIR AN-NUR KARYA MUHAMMAD HASBI ASH-SHIDDIEQY)



Nama : **YUSI AFRILY**
NIM/NINA : 181320103/762312022000962
TTL : Legok, 23/04/2000
Prodi : Ilmu Al-Quran dan Tafsir
Alamat : Kp. Bojong Rt003 Rw001 Desa
Kemuning Legok Tangerang Banten
HP/WA : 083877336361/083877336361
Tgl. Sidang : 03/11/2022
IPK : 3,63

Judul Skripsi :

Kosa Kata Asing dalam Al-Qur'an Perspektif Jalal Ad-Din As-Suyuti



Nama : **FIFIN EFENDI**
NIM/NINA : 181320010/762312022000917
TTL : Serang, 12/05/1999
Prodi : Ilmu Al-Quran dan Tafsir
Alamat : Kp. Nambo Masjid Rt/Rw:001/001
Des. Cibodas Kec. Tanara Kab.
Serang Prov. Banten
HP/WA : 087724006452/087724006452
Tgl. Sidang : 04/11/2022
IPK : 3,65

IPK

Judul Skripsi :

ANGIN DALAM AL-QUR'AN (KAJIAN TAFSIR AL-AZHAR BUYA HAMKA)



Nama : **SHOFIAH SAFFANAH**
NIM/NINA : 181320028/762312022000931
TTL : Jakarta, 19/05/2000
Prodi : Ilmu Al-Quran dan Tafsir
Alamat : Jl. H. Matali Rt 11 / Rw 09 Blok D
No. 8 Bintara Jaya Bekasi Barat Kota
Bekasi Jawa Barat
HP/WA : 085161155116/085161155116
Tgl. Sidang : 10/11/2022
IPK : 3,75

IPK

Judul Skripsi :

Penyakit Hati Manusia dalam Al-Qur'an (Studi Komparatif atas Penafsiran Quraish Shihab dan Al-Qurthubi)



Nama : **YUSRIL CHAERUL ANWAR**
NIM/NINA : 181320026/762312022000948
TTL : Lebak, 23/11/2022
Prodi : Ilmu Al-Quran dan Tafsir
Alamat : Cibeber Hilir Rt/Rw 02/02 Mekar-
sari Cibeber Lebak Banten
HP/WA : 088299517866/088299517866
Tgl. Sidang : 10/11/2022
IPK : 3,63

Judul Skripsi :

Struktur kata Ha Kinayah dalam Interpretasi Al-Qur'an studi riwayat Imam Hafsh



Nama : **DEA FAHRANI**
NIM/NINA : 181320072/762312022000955
TTL : Bagan Batu, 17/04/2000
Prodi : Ilmu Al-Quran dan Tafsir
Alamat : Dusun Simpang Pujud Bahtera
Makmur Bagan Sinembah Rokan
Hilir Riau
HP/WA : 081267594407/081267594407
Tgl. Sidang : 10/11/2022
IPK : 3,68

IPK

Judul Skripsi :

Tradisi Rajaban di Banten dalam Perspektif Living Qur'an dan Sunah (Studi di Desa Ciomas, Padarincang)



Nama : **ASEP JUBAEDI**
NIM/NINA : 171320049/762312022000979
TTL : Pandeglang, 23/04/1999
Prodi : Ilmu Al-Quran dan Tafsir
Alamat : Kp. Cangkudu Rt/Rw 006/005 Ci-teureup Panimbang Pandeglang Banten
HP/WA : 082114953319/082114953319
Tgl. Sidang : 10/11/2022
IPK : 3,68

IPK
Judul Skripsi :
PENGARUH WAQF DAN IBTIDA DALAM PENAFSIRAN AL QUR'AN
(Studi Komparatif Tafsir ath-Thabari dan al-Qurthubi)



Nama : **DEVI ALVIANI**
NIM/NINA : 181320111/762312022000993
TTL : Tangerang, 14/12/1995
Prodi : Ilmu Al-Quran dan Tafsir
Alamat : Kp. Lebak Baru 15/01 Renged Kresek Tangerang Banten
HP/WA : 085219576044/085219576044
Tgl. Sidang : 10/11/2022
IPK : 3,72

Judul Skripsi :
Fenomena Ghosting dan Ingkar Janji dalam Perspektif AIQur'an (Studi Atas Kitab Taisir al-Karim al-Rahman fi Tafsir al-Kalam al-Mannan Karya Syaikh Abdurrahman bin Nashir as-Sa'di)



Nama : **PUTRI AMBARSARI**
NIM/NINA : 181320095/762312022001006
TTL : Tangerang, 04/07/1999
Prodi : Ilmu Al-Quran dan Tafsir
Alamat : Perum Taman Balaraja Blok D5 No 22 Parahu Sukamulya Kab. Tangerang Banten
HP/WA : 081212806447/081212806447
Tgl. Sidang : 10/11/2022
IPK : 3,58

IPK
Judul Skripsi :
Penggunaan Istisna dalam Al-Qur'an (Studi Analisis Qur'an Surah Al Kahfi pada Kitab Tafsir Al Kasysyaf an Haqqaq ghawaamidhit Tanzil wa 'Uyuunil Aqawili fii Wujuuhit Ta'wil karya Mahmud bin Umar Az Zamakhsyari)



Nama : **HASNA IFFAH KARIMAH**
NIM/NINA : 181320106/762312022000986
TTL : Cilegon, 09/03/2000
Prodi : Ilmu Al-Quran dan Tafsir
Alamat : Kp. Pengasinan Rt 002 Rw 002 Waringinkurung Waringinkurung Kab.Serang Banten
HP/WA : 081289035696/081289035696
Tgl. Sidang : 10/11/2022
IPK : 3,5

IPK
Judul Skripsi :
Makna Kosakata Gharib dalam Surat Yasin (Studi Komparatif Kitab al-Umdah fi Gharib Al-Qur'an dan Kitab Tafsir Jami' al-Bayan fi Ta'wil Al-Qur'an)



Nama : **DWI MELIANA PUTRI**
NIM/NINA : 181320018/762312022001068
TTL : Kota Tangerang, 25/05/2000
Prodi : Ilmu Al-Quran dan Tafsir
Alamat : Perumahan Drangong Residence, Blok B3 No. 7 Drangong Taktakan Kota Serang Banten
HP/WA : 08999888922/08999888922
Tgl. Sidang : 10/11/2022
IPK : 3,70

IPK
Judul Skripsi :
Penafsiran Ayat-Ayat Cahaya dan Kegelapan (Studi atas Tafsir The Holy Qur'an: Text, Translation and Commentary karya Abdullah Yusuf Ali)



Nama : **AHMAD MUTO'I**
NIM/NINA : 161320096/762312022001051
TTL : Serang, 01/01/1995
Prodi : Ilmu Al-Quran dan Tafsir
Alamat : Kp Puyuh Koneng Kencana Harapan Lebak Wangi Serang Banten
HP/WA : 085811471819/085811471819
Tgl. Sidang : 10/11/2022
IPK : 3,4

Judul Skripsi :
Kesombongan Iblis dalam Al-Qur'an (Kajian Tafsir Tematik)



Nama : **SAEF MULYANA PS**
NIM/NINA : 181320107/762312022001075
TTL : Lebak, 02/02/2000
Prodi : Ilmu Al-Quran dan Tafsir
Alamat : Taman Kirana Surya Blok J3 No 32 Desa Pasangrahan Kec. Solear Kab. Tangerang Banten
HP/WA : 081296025344/081296025344
Tgl. Sidang : 10/11/2022
IPK : 3,42

IPK
Judul Skripsi :
Kodifikasi Al-Qur'an (Analisis peranan Zaid bin Tsabit dalam penyusunan mushaf Al-Qur'an)



Nama : **WAHYU MUHAMMAD ABDUL WAHID**
NIM/NINA : 181320090/762312022001105
TTL : Serang, 17/02/1999
Prodi : Ilmu Al-Quran dan Tafsir
Alamat : Link. Ciceri Jaya Rt. 002/007 Sumur Pecung Serang Kota Serang Banten
HP/WA : 081990004717/081990004717
Tgl. Sidang : 10/11/2022
IPK : 3,56

IPK
Judul Skripsi :
I'jaz 'Adadi dalam Konsep Keseimbangan Matematis angka 7 dalam Al-Qur'an (Studi Pemikiran 'Abdel Da'im Al-Kaheel)



Nama : **AHMAD EGI SUNORI**
NIM/NINA : 171320032/762312022001099
TTL : Tangerang, 11/03/2000
Prodi : Ilmu Al-Quran dan Tafsir
Alamat : Kp. Jambu Jambu Karya Rajeg
Tangerang Banten
HP/WA : 083892710653/083892710653
Tgl. Sidang : 14/11/2022
IPK : 3,48

Judul Skripsi :

Awal Penciptaan Manusia dalam Perspektif Al-Qur'an (terhadap kajian tafsir Al-misbah karya M. Quraish Shihab)



Nama : **RESTI MIFTAHUL ZANNAH**
NIM/NINA : 181320100/762312022001082
TTL : Serang, 18/11/2000
Prodi : Ilmu Al-Quran dan Tafsir
Alamat : Kp. Citerep, Rt. 02 Rw. 04, Kel/
Desa. Citerep, Kec. Ciruas
HP/WA : 088290698833/088290698833
Tgl. Sidang : 15/11/2022
IPK : 3,39

Judul Skripsi :

Penggunaan Amsal dalam Al-Qur'an (Studi Analisa Surah An-Nur pada Tafsir Jami' Al-Bayan Fi Ta'wil Al-Qur'an)



Nama : **MUHAMAD AINUL HAKIM**
NIM/NINA : 161350056/802302022000380
TTL : Tangerang, 15/03/1999
Prodi : Sejarah Peradaban Islam
Alamat : Kp. Al-Falah Rt.004 Rw.002
Desa Kresek Kec. Kresek Kab.
Tangerang
HP/WA : 087776130915/087776130915
Tgl. Sidang : 28/06/2022
IPK : 3,33

IPK

Judul Skripsi :

Peran Rifa'ah Badawi Rafi' Al-Tahtawi dalam Pembaharuan Pendidikan Islam di Mesir Tahun 1831-1873 M.



Nama : **RINI FEBRIANTINI**
NIM/NINA : 181350097/802302022000502
TTL : Pandeglang, 15/02/2000
Prodi : Sejarah Peradaban Islam
Alamat : Kp. Kadu Jami, Desa Koranji, Kec.
Pulosari, Kab. Pandeglang, Provinsi
Banten
HP/WA : 081381969984/083872320187
Tgl. Sidang : 29/06/2022
IPK : 3,75

IPK

Judul Skripsi :

TRADISI MUNJUNGAN DALAM PERNIKAHAN DI DESA KORANJI KECAMATAN PULOSARI



Nama : **RASTI WIDIAWATI**
NIM/NINA : 181350089/802302022000410
TTL : Pandeglang, 13/09/2000
Prodi : Sejarah Peradaban Islam
Alamat : Kp. Babakan Kawung, Desa
Katumbiri Kec. Cigeulis Kab.
Pandeglang Banten
HP/WA : 081574612937/081574612937
Tgl. Sidang : 21/07/2022
IPK : 3,64

IPK

Judul Skripsi :

Kontribusi KH. Mochammad Arif Surya dalam Peristiwa Cikeusik Tahun 2011



Nama : **MUHAMMAD IQBAL**
NIM/NINA : 181350028/802302022000533
TTL : Kuningan, 25/05/1999
Prodi : Sejarah Peradaban Islam
Alamat : Link. Tegal Wangi Tengah Rt/Rw
001/001 Kel. Rawa Arum Kec.
Gerogol, Cilegon-Banten
HP/WA : 081298058732/081298058732
Tgl. Sidang : 21/07/2022
IPK : 3,63

IPK

Judul Skripsi :

Perang Salib Suriah di Masa Dinasti Ayyubiyah Sepeninggal Shalahuddin Al-Ayyubi 1202-1229 M



Nama : **IDA PURWATI**
NIM/NINA : 171350050/802302022000496
TTL : Lebak, 16/11/1999
Prodi : Sejarah Peradaban Islam
Alamat : Kp. Laggana Sukaharja Cikular
Lebak Banten
HP/WA : 083139835961/083139835961
Tgl. Sidang : 21/07/2022
IPK : 3,54

Judul Skripsi :

Nilai Kearifan Lokal dalam Motif Batik Kreasi Chanting Pradana Bojonegales Lebak Banten



Nama : **MAGFIROH**
NIM/NINA : 171350054/802302022000465
TTL : Serang, 06/10/2000
Prodi : Sejarah Peradaban Islam
Alamat : Kp. Merapit Ukirsari Bojonegara
Serang Banten
HP/WA : 081317126184/081317126184
Tgl. Sidang : 21/07/2022
IPK : 3,43

Judul Skripsi :

Nilai dan Tekstur Engkak Ketan di Bojonegara Serang-Banten



Nama : **FATWA AULIA HIDAYAT**
NIM/NINA : 171350066/802302022000441
TTL : Pandeglang, 17/02/1999
Prodi : Sejarah Peradaban Islam
Alamat : Rt/Rw 001/001 Kampung Cisarua Citeureup Panimbang Pandeglang Banten
HP/WA : 083807535695/083807535695
Tgl. Sidang : 22/09/2022
IPK : 3,56

IPK :
Judul Skripsi :
Peran KH. Abdul Haq dalam Bidang Sosial Keagamaan di Desa Kubang Kondang Kec. Cisata Tahun 1928-1973



Nama : **IPAH SARIPAH**
NIM/NINA : 181350085/802302022000519
TTL : Serang, 28/11/1999
Prodi : Sejarah Peradaban Islam
Alamat : Kampung Lebak Sukaraja 16/04 Purwadadi Lebak Wangi Serang Banten
HP/WA : 081284067336/081284067336
Tgl. Sidang : 22/09/2022
IPK : 3,62

IPK :
Judul Skripsi :
Ritual Nape Pada Tradisi Selamatan di Masyarakat Desa Purwadadi, Kec. Lebak Wangi, Serang, Banten



Nama : **SITI ROMLAH**
NIM/NINA : 181350051/802302022000526
TTL : Bekasi, 09/12/2000
Prodi : Sejarah Peradaban Islam
Alamat : Kp. Cakung, Rt/Rw 01/03, Kel Jatisari, Kec Jatiasih, Kota Bekasi.
HP/WA : 085881137441/085881137441
Tgl. Sidang : 22/09/2022
IPK : 3,63

IPK :
Judul Skripsi :
Pengaruh Budaya Tionghoa dalam Kuliner Laksa di Kota Tangerang



Nama : **ROUDHOTUL KHASANAH**
NIM/NINA : 181350046/802302022000472
TTL : Serang, 29/04/2000
Prodi : Sejarah Peradaban Islam
Alamat : Kp. Panggang Masjid, Rt/Rw 008/003, Ds. Kedayakan, Kec. Kragilan, Kab.Serang, Banten
HP/WA : 081617792854/083896329129
Tgl. Sidang : 22/09/2022
IPK : 3,69

IPK :
Judul Skripsi :
Peran Qodhi Al-Fadhil Pada Peralihan Madzhab Syiah Ke Sunni di Mesir Tahun 1161-1199 M



Nama : **RIZKI SUTEDI**
NIM/NINA : 171350055/802302022000434
TTL : Tangerang, 22/10/1997
Prodi : Sejarah Peradaban Islam
Alamat : Kp. Cileles Bantar Panjang Tigaraksa Kab. Tangerang Banten
HP/WA : 085880596093/085880596093
Tgl. Sidang : 22/09/2022
IPK : 3,47

IPK :
Judul Skripsi :
PERANAN MAHMUDAH MAWARDI TERHADAP ELEKTABILITAS PARTAI NU PADA PEMILU TAHUN 1955



Nama : **ANISA NURADILA**
NIM/NINA : 181350081/802302022000557
TTL : Kota Cilegon, 25/09/2000
Prodi : Sejarah Peradaban Islam
Alamat : Link. Terateudik, 002/002 Masigit Jombang Cilegon Banten
HP/WA : 089504523492/089504523492
Tgl. Sidang : 22/09/2022
IPK : 3,6

IPK :
Judul Skripsi :
Sejarah Pertumbuhan dan Perkembangan Pondok Pesantren Nasyrul Ulum Tegal Bunder



Nama : **TINI NURAFRIANI**
NIM/NINA : 181350078/802302022000458
TTL : Pandeglang, 15/05/2000
Prodi : Sejarah Peradaban Islam
Alamat : Kp. Tengah Rt/Rw. 005/003 Kaduengang Cadasari Pandeglang Banten
HP/WA : 085813290534/085813290534
Tgl. Sidang : 19/10/2022
IPK : 3,71

IPK :
Judul Skripsi :
Nasi Kebuli dalam Tradisi Khataman Al-Qur'an Masyarakat Desa Kaduengang Kec. Cadasari Kab. Pandeglang



Nama : **MULYANI FAJAR**
NIM/NINA : 161350070/802302022000373
TTL : Serang, 18/11/1998
Prodi : Sejarah Peradaban Islam
Alamat : Lingkungan Lopang Gede Rt 001/ Rw 001 No.41 Lopang Serang Serang Banten
HP/WA : 089699799216/089699799216
Tgl. Sidang : 19/10/2022
IPK : 3,43

IPK :
Judul Skripsi :
Tradisi Ngembang Cokel pada masyarakat Curugbitung Lebak



Nama : **SAEFUL ANWAR**
NIM/NINA : 171350015/802302022000564
TTL : Serang, 10/11/1999
Prodi : Sejarah Peradaban Islam
Alamat : Kp. Kemang Angsana Mancak
Serang Banten
HP/WA : 083812180307/083812180307
Tgl. Sidang : 19/10/2022
IPK : 3,52

Judul Skripsi :
BIOGRAFI KH.AHMAD SUJAI UMAR TAHUN 1942-2015 M



Nama : **ANDRA MUNTAHA**
NIM/NINA : 161350062/802302022000366
TTL : Lebak, 31/01/1999
Prodi : Sejarah Peradaban Islam
Alamat : Kp. Citeras Rt.014 / Rw.002 Kebon-
cau Bojongmanik Lebak Banten
HP/WA : 081211604887/081211604887
Tgl. Sidang : 19/10/2022
IPK : 3,42

Judul Skripsi :
Adat Istiadat Pernikahan Suku Baduy Kampung Cikeusik Desa Kanekes



Nama : **RISNAWATI HASIBUAN**
NIM/NINA : 161350009/802302022000397
TTL : Mandian, 21/04/1997
Prodi : Sejarah Peradaban Islam
Alamat : Mandian Rt 00 Rw 00 Mandian
Sosa Padang Lawas Sumatera
Utara
HP/WA : 081806600528/081806600528
Tgl. Sidang : 27/10/2022
IPK : 3,41

IPK
Judul Skripsi :
PERISTIWA RIDDAH DI MASA KEKHALIFAHAN ABU BAKAR ASH SHIDIQ PADA TAHUN 632 - 634 M



Nama : **ERNAWATI**
NIM/NINA : 181350068/802302022000540
TTL : Lebak, 02/11/1999
Prodi : Sejarah Peradaban Islam
Alamat : Kp. Kolecer Sukaraja Malingping
Lebak Banten
HP/WA : 082114991993/082114991993
Tgl. Sidang : 27/10/2022
IPK : 3,64

Judul Skripsi :
Kontribusi Muhammad Abduh dalam Gerakan Pembaharuan di Mesir Pada Abad ke-19 M



Nama : **YAYU YUNINGSIH**
NIM/NINA : 181350061/802302022000489
TTL : Tangerang, 05/08/2000
Prodi : Sejarah Peradaban Islam
Alamat : Kp. Buaran Armaya Rt/Rw
21/04 Tegal Kunir Kidul Mauk
Tangerang Banten
HP/WA : 089517429029/089517429029
Tgl. Sidang : 27/10/2022
IPK : 3,69

IPK
Judul Skripsi :
Tradisi Ziarah Kubur (Ceng Beng) bagi masyarakat Tionghoa di Tanah Cepe, Karawaci-Tangerang



Nama : **MISBAHUDIN**
NIM/NINA : 171350007/802302022000427
TTL : Pandeglang, 03/07/1998
Prodi : Sejarah Peradaban Islam
Alamat : Kp. Eurih Ds. Cibingin Kec. Cibali-
ung Kab. Pandeglang Prov. Banten
HP/WA : 083849611918/081280573940
Tgl. Sidang : 27/10/2022
IPK : 3,3

Judul Skripsi :
Falsafah Pancasila Menurut Pemikiran KH. Abdurrahman Wahid



Nama : **BAMBANG KHOIRUNNAS**
NIM/NINA : 161350050/802302022000403
TTL : Serang, 15/04/1998
Prodi : Sejarah Peradaban Islam
Alamat : Kp. Cipeucang Rt 002/001 Ds.
Balekambang Kec. Mancak Kab.
Serang Prov. Banten
HP/WA : 085719054698/085719054698
Tgl. Sidang : 27/10/2022
IPK : 3,42

IPK
Judul Skripsi :
Peranan Khairuddin Barbarossa dalam Ekspansi Wilayah Turki Utsmani Tahun 1514-1533 M



Nama : **MUHAMAD FIRDAUS GAFAR**
NIM/NINA : 171350035/802302022000625
TTL : Wana, 10/09/1999
Prodi : Sejarah Peradaban Islam
Alamat : Dusun 1 Wana, Rt/Rw 002/001
Desa/Kelurahan. Wana. Kec..
Melinting Kab. Lampung Timur.
Provinsi Lampung
HP/WA : 082289511861/082289511861
Tgl. Sidang : 02/11/2022
IPK : 3,35

Judul Skripsi :
Nilai-Nilai Budaya dalam Adat Perkawinan Marga Melinting Lampung Timur



Nama : **PINA ROHMATIKA**
NIM/NINA : 181350105/802302022000632
TTL : Serang, 07/10/2000
Prodi : Sejarah Peradaban Islam
Alamat : Kampung. Cikalahang Desa.
Pabuaran Kec.. Pabuaran Kab..
Serang, Banten
HP/WA : 085770746743/085770746743
Tgl. Sidang : 02/11/2022
IPK : 3,63

Judul Skripsi :
Sejarah dan Perkembangan Pondok Pesantren Al-Fathaniyah di Kota Serang Tahun 1972-2021



Nama : **HAKIKOTUL YAQIN AMALIA**
NIM/NINA : 181350102/802302022000618
TTL : Tangerang, 27/11/2000
Prodi : Sejarah Peradaban Islam
Alamat : Kp. Picung Desa Pematang Kec.
Tigaraksa Kab. Tangerang Provinsi
Banten
HP/WA : 089637050185/089637050185
Tgl. Sidang : 02/11/2022
IPK : 3,56

Judul Skripsi :
Tela'ah Historis Perkembangan Dan Dinamika Pondok Pesantren Darul Ibtida Caringin Cisoka Tangerang Tahun 1941-2021



Nama : **UUN UNAYAH**
NIM/NINA : 181350116/802302022000571
TTL : Lebak, 19/09/1999
Prodi : Sejarah Peradaban Islam
Alamat : Kp. Cilebang Sukajaya Sobang
Lebak Banten
HP/WA : 085773633785/085773633785
Tgl. Sidang : 02/11/2022
IPK : 3,41

Judul Skripsi :
Syair Nyi Pohaci dalam Naskah Sejarah Aki Sulanjana (Dari Desa Cilebang Lebak-Banten)



Nama : **SAHRUL ROJI**
NIM/NINA : 171350052/802302022000588
TTL : Tangerang, 23/03/1999
Prodi : Sejarah Peradaban Islam
Alamat : Kp. Curug Curug Sangereng Kelapa
Dua Tangerang Banten
HP/WA : 082114455918/082114455918
Tgl. Sidang : 02/11/2022
IPK : 3,44

Judul Skripsi :
Peran Herawati Diah dalam Pers di Indonesia Tahun 1945-2000



Nama : **TAUFIK FATUROHMAN**
NIM/NINA : 171350023/802302022000601
TTL : Pandeglang 19 November 1999,
19/11/1999
Prodi : Sejarah Peradaban Islam
Alamat : Kp. Talun Kidul Desa Bangkuyung
Kec. Cikedal Kab. Pandeglang
Rt/014 Rw/ 007
HP/WA : 081296453024/081296453024
Tgl. Sidang : 02/11/2022
IPK : 3,54

Judul Skripsi :
BIOGRAFI KH. NOER ALIE TAHUN 1914- 1992 M



Nama : **MUHAMMAD ASHAR MAULANA NURDIN**
NIM/NINA : 181350056/802302022000595
TTL : Jakarta, 26/07/2000
Prodi : Sejarah Peradaban Islam
Alamat : Bungur Besar 8A Bungur Senen
Jakarta Pusat Dki Jakarta
HP/WA : 081214631010/081214631010
Tgl. Sidang : 03/11/2022
IPK : 3,39

Judul Skripsi :
Sejarah Pertumbuhan dan Perkembangan Jamaah Tabligh di Masjid Kebon Jeruk Jakarta 1974-2021



Nama : **HILAL HIZBULOH ALFATH**
NIM/NINA : 171350024/802302022000748
TTL : Cianjur, 04/03/1999
Prodi : Sejarah Peradaban Islam
Alamat : Kp. Kongsri 003/009 Cikarang Kota
Cikarang Utara Kab. Bekasi Jawa
Barat
HP/WA : 082310878752/082310878752
Tgl. Sidang : 09/11/2022
IPK : 3,51

Judul Skripsi :
Peranan H. Nana Rusyana dalam Revitalisasi Islam di Cigugur Kab. Kuningan Tahun 1983-2014



Nama : **DHIGMA HAFIF REZA NUREN-DRA**
NIM/NINA : 171350006/802302022000755
TTL : Kebumen, 01/06/1999
Prodi : Sejarah Peradaban Islam
Alamat : Kp. Soka Rt/Rw 002/001 Cukang-
galih Curug Kab. Tangerang Banten
HP/WA : 082122783209/082122783209
Tgl. Sidang : 09/11/2022
IPK : 3,48

Judul Skripsi :
Perjuangan KH. Abbas Buntet Cirebon dalam Peristiwa Surabaya Tahun 1945



Nama : **ICHA KHAIROTUNNISA**
NIM/NINA : 171350045/802302022000717
TTL : Pandeglang, 18/10/1999
Prodi : Sejarah Peradaban Islam
Alamat : Kp. Kadu Huni, Rt/Rw 004/003, Banjarwangi Pulosari Pandeglang Banten
HP/WA : 083841539345/083841539345
Tgl. Sidang : 09/11/2022
IPK : 3,44

IPK

Judul Skripsi :

Peranan KH. Uwes Abu Bakar dalam Bidang Pendidikan dan Politik di Pandeglang Tahun (1939-1972)



Nama : **SITI NUR ATIAH**
NIM/NINA : 181350088/802302022000694
TTL : Tangerang, 29/11/1999
Prodi : Sejarah Peradaban Islam
Alamat : Kp. Pekong Rt 006 Rw 001 Saga Balaraja Tangerang Banten
HP/WA : 083890014723/083890014723
Tgl. Sidang : 09/11/2022
IPK : 3,60

Judul Skripsi :

Budaya Pertanian Masyarakat Adat Kasepuhan Pasir Eurih Lebak Banten (Menggali Tradisi Rukun Tujuh)



Nama : **RIZA UMAMIL MUSTAGHFIR**
NIM/NINA : 171350042/802302022000731
TTL : Serang, 01/09/1996
Prodi : Sejarah Peradaban Islam
Alamat : Kp. Pasanggrahan Rt/Rw 004/002 Mekar Baru Petir Serang Banten
HP/WA : 081317458962/081317458962
Tgl. Sidang : 09/11/2022
IPK : 3,49

Judul Skripsi :

Tragedi Front Hizbullah 23 Juli 2000 di Petir Kab. Serang Banten



Nama : **ANISSA SUKMAWATI**
NIM/NINA : 181350087/802302022000779
TTL : Lebak, 01/12/1999
Prodi : Sejarah Peradaban Islam
Alamat : Griya Serpong Asri Blok G1 No 14 Rt/Rw: 02/07 Desa Suradita Kec. Cisauk
HP/WA : 0895351882041/089635907812
Tgl. Sidang : 09/11/2022
IPK : 3,63

IPK

Judul Skripsi :

Peran Syekh Aaq Syamsuddin dalam Penaklukan Konstantinopel pada masa Sultan Muhammad Al-Fatih (1444-1459 M)



Nama : **MEGA WULANSARI**
NIM/NINA : 171350076/802302022000724
TTL : Tangerang, 21/02/1999
Prodi : Sejarah Peradaban Islam
Alamat : Rt/Rw 008/003 Kp. Kepuh. Saga Balaraja Kab. Tangerang Banten
HP/WA : 088219603414/088219603414
Tgl. Sidang : 10/11/2022
IPK : 3,48

Judul Skripsi :

Alat Musik Tradisional Angklung Gubrag dalam Tradisi Nuju Bulanan di Desa Kemuning Kec. Kresek Kab. Tangerang



Nama : **MUHAMMAD FARID RIZKI**
NIM/NINA : 171350065/802302022000793
TTL : Palembang, 27/08/1999
Prodi : Sejarah Peradaban Islam
Alamat : Bci Blok A2/4 Cikande Cikande Serang Banten
HP/WA : 083812889465/083812889465
Tgl. Sidang : 10/11/2022
IPK : 3,52

Judul Skripsi :

Strategi Ali Moertopo dalam Kemenangan Sekber Golkar Pada Pemilu Tahun 1971



Nama : **TUTI LIAWATI**
NIM/NINA : 161350005/802302022000670
TTL : Serang, 24/05/1998
Prodi : Sejarah Peradaban Islam
Alamat : Kp. Baru Rt/Rw 017/004 Mongpok Cikeusal Serang Banten
HP/WA : 085894674164/083804765198
Tgl. Sidang : 10/11/2022
IPK : 3,38

Judul Skripsi :

Tradisi Kesenian Tari Nandong dalam Pementasan Ubrug Tunas Baru di Kp. Katupang Waringin DS. Cilayang Kec. Cikeusal Kan. Serang Prov. Banten



Nama : **ARYANI**
NIM/NINA : 161350074/802302022000663
TTL : Serang, 15/04/1998
Prodi : Sejarah Peradaban Islam
Alamat : Kp. Sukamaju Rt/Rw 002/003 Ds. Tanara Kec. Tanara Kab. Serang
HP/WA : 087887033189/087887033189
Tgl. Sidang : 10/11/2022
IPK : 3,36

Judul Skripsi :

Peranan Ibnu Al -Awwam dalam Bidang Pertanian di Andalusia Abad 12 M



Nama : **AXEL ALVAREZ**
NIM/NINA : 161350041/802302022000656
TTL : Serang, 02/05/1999
Prodi : Sejarah Peradaban Islam
Alamat : Komp. Permata Safira Regency
F1/20 Rt/Rw 001/006 Kel. Sepang
Kec. Taktakan
HP/WA : 083890296261/083890296261
Tgl. Sidang : 10/11/2022

IPK : 3,49
Judul Skripsi :
Akulturasi Budaya Pada Arsitektur Masjid Merah Panjunan



Nama : **FAJAR MUHAMMAD**
NIM/NINA : 161350059/802302022000649
TTL : Serang, 23/10/1997
Prodi : Sejarah Peradaban Islam
Alamat : Kp. Cirogol Rt/Rw 006/002
Pengampelan Walantaka Kota
Serang Banten
HP/WA : 087867274881/087867274881
Tgl. Sidang : 17/11/2022

IPK : 3,27
Judul Skripsi :
Biografi Amri Yahya dan Perkembangan Seni Lukis Kaligrafi di Indonesia Tahun 1976-2000 M



Nama : **NOVA HERYANI**
NIM/NINA : 181350072/802302022000700
TTL : Serang, 10/11/1999
Prodi : Sejarah Peradaban Islam
Alamat : Kp. Citutung Desa. Telaga Luhur
Waringin Kurung Kab. Serang
Banten
HP/WA : 087741695896/087741695896
Tgl. Sidang : 17/11/2022

IPK : 3,65
Judul Skripsi :
Peralihan Sistem Pemerintahan Dari Aliran Tarekat Safawiyah Menjadi Gerakan Politik-Keagamaan Pada Masa Dinasti Safawiyah Tahun 1252 M.



Nama : **ZULVA KHOIRUNNISA**
NIM/NINA : 181350063/802302022000786
TTL : Lebak, 27/07/2000
Prodi : Sejarah Peradaban Islam
Alamat : Kp. Cilutung Sukanegara Gunung-
kencana Lebak Banten
HP/WA : 081287217175/081287217175
Tgl. Sidang : 17/11/2022

IPK : 3,6
Judul Skripsi :
Peranan Perempuan dalam Perang Uhud Tahun 3 H / 625 M



Nama : **ANDAWIYAH**
NIM/NINA : 181350065/802302022000762
TTL : Serang, 17/04/2000
Prodi : Sejarah Peradaban Islam
Alamat : Kp. Kesaud, Rt/Rw 008/002,
Kelurahan Warung Jaud, Kec.
Kasemen, Kota Serang-Banten
HP/WA : 083875419276/083875419276
Tgl. Sidang : 17/11/2022

IPK : 3,59
Judul Skripsi :
Penyebaran Ajaran Manunggaling Kawulo Gusti di Tanah Jawa Tahun 1475-1517



Nama : **ST. SOPIATI**
NIM/NINA : 171350078/802302022000687
TTL : Pandeglang, 10/07/1999
Prodi : Sejarah Peradaban Islam
Alamat : Kp. Panjulan Paniis Koroncong
Pandeglang Banten
HP/WA : 083813983536/083813983536
Tgl. Sidang : 17/11/2022

IPK : 3,55
Judul Skripsi :
Tinjauan Historiografis Atas Kelengkapan Tarikh Nabi Muhammad Saw Karya Moenawar Chalil



Nama : **SULISTINA**
NIM/NINA : 171360027/792032022000434
TTL : Cilegon, 04/05/2000
Prodi : Bahasa dan Sastra Arab
Alamat : Jl. Fatahillah Link Umbul Jabar Rt
06 Rw 01 Randakari Ciwandan
Cilegon Banten
HP/WA : 085972981264/081807861749
Tgl. Sidang : 15/06/2022

IPK : 3,43
Judul Skripsi :
Ashira'at Al-ijtima'iyah As-siyasiyah fii riwayat mudzakkarati fii sijni An-nisa (Dirasah ijtima'iyah Li iyaan waat)



Nama : **PUTRI NURLAILA FADILAH**
NIM/NINA : 181360030/792032022000564
TTL : Sukabumi, 07/12/1999
Prodi : Bahasa dan Sastra Arab
Alamat : Kp. Lembur Tengah 003/007
Jambenenggang Kebonpedes
Sukabumi Jawa Barat
HP/WA : 085939699118/085720186560
Tgl. Sidang : 15/06/2022

IPK : 3,60
Judul Skripsi :
مكانة المرأة في الأمة النبوية موسى ادالتليل نقطي الخطاب لازم أ فإن ديك



Nama : **TIARA PARMINDA**
NIM/NINA : 161360073/792032022000670
TTL : Serang, 21/06/1997
Prodi : Bahasa dan Sastra Arab
Alamat : Cikande Permai Blok P19/09
Rt 005/008 Cikande Permai
Cikande Kab. Serang Banten
HP/WA : 089630731141/083890784149
Tgl. Sidang : 15/06/2022

IPK

Judul Skripsi :

الماساة الإنسانية للمجتمع العراقي خلال حقبة الاستعمار البريطاني في شعر أنشودة المطر لبدر شاعر (السياب) (دراسة بنوية وراثية للوسيان غلدمان)



Nama : **ZHARIFAH ZUHDIYYAH**
NIM/NINA : 171360072/792032022000694
TTL : Serang, 14/08/1999
Prodi : Bahasa dan Sastra Arab
Alamat : Puri Citra F3 No.11 Rt 028/Rw 007
Pipitan-Walantaka
HP/WA : 081218153032/081218153032
Tgl. Sidang : 16/06/2022

IPK : 3,48

Judul Skripsi :

(تحليل المعنى في شعر "المساء" لخليل مطران (دراسة تأويلية بنظرية بول ريكور)



Nama : **LISDIANA**
NIM/NINA : 171360063/792032022000588
TTL : Jakarta, 29/09/1999
Prodi : Bahasa dan Sastra Arab
Alamat : Kp. Sumampir Sidamukti Rt.014/
Rw.003 Seuat Jaya Petir Kab
Serang Banten
HP/WA : 085894271127/085894271127
Tgl. Sidang : 16/06/2022

IPK

Judul Skripsi :

Konflik Batin Tokoh Utama dalam Novel Ikhtilaf Karya Hani Naqshabandi dengan Teori Psikologi



Nama : **HAIDAR AL-FAQIH**
NIM/NINA : 171360033/792032022000687
TTL : Serang, 15/11/1998
Prodi : Bahasa dan Sastra Arab
Alamat : Bcp Blok B7 No.25 Rt09/04 Ran-
jeng Ciruas Serang Banten
HP/WA : 0895703132858/0895703132858
Tgl. Sidang : 16/06/2022

IPK : 3,25

Judul Skripsi :

Analisis wacana pada pidato Hassan Al-Banna (wahai para pemuda)



Nama : **PUTRI AMALIA NIDAR**
NIM/NINA : 181360037/792032022000540
TTL : Tangerang, 24/06/2000
Prodi : Bahasa dan Sastra Arab
Alamat : Perum Mustika Tigaraksa Blok C
24 No. 20 Rt/Rw 009/007, Desa
Pasirangka, Kec. Tigaraksa
Pasirangka, Kec. Tigaraksa
HP/WA : 085710936985/085710936985
Tgl. Sidang : 23/06/2022

IPK

Judul Skripsi :

(سلوك الشخصيات في رواية "اللعن والكلاب" لتجيب محفوظ (دراسة تحليلية نفسية أدبية)



Nama : **NENI**
NIM/NINA : 181360087/792032022000649
TTL : Pandeglang, 15/04/1999
Prodi : Bahasa dan Sastra Arab
Alamat : Kp. Cihideung Batubantar Cimanuk
Pandeglang Banten
HP/WA : 089614415611/089614415611
Tgl. Sidang : 23/06/2022

IPK : 3,54

Judul Skripsi :

(الطبايق في سورة الحج (دراسة تحليلية بلاغية)



Nama : **ISNA NURMAYA SYAFIRA**
NIM/NINA : 171360054/792032022000496
TTL : Serang, 23/05/1999
Prodi : Bahasa dan Sastra Arab
Alamat : Kp. Kadu Bajo Sindanglaya
Cinangka Serang Banten
HP/WA : 087773690073/087773690073
Tgl. Sidang : 23/06/2022

IPK : 3,52

Judul Skripsi :

Penggunaan Isti'arah Pada Ayat-Ayat Hukum dalam Surah An-Nisa



Nama : **MAESAROH**
NIM/NINA : 181360006/792032022000618
TTL : Cianjur, 30/01/2000
Prodi : Bahasa dan Sastra Arab
Alamat : Kp. Cingkeuk, Rt/Rw.02/01, Desa.
Cibokor, Kec.. Cibeber, Kab..
Cianjur, Provinsi. Jawa Barat
HP/WA : 081931317675/081931317675
Tgl. Sidang : 23/06/2022

IPK : 3,65

IPK

Judul Skripsi :

(المجاز في شعر عاد له من كثرة الطرب لعبيد الله بن قيس الترقيات (دراسة أسلوبية)



Nama : **INTAN SAINAH**
NIM/NINA : 171360015/792032022000700
TTL : Serang, 01/06/2000
Prodi : Bahasa dan Sastra Arab
Alamat : Kp. Rancalayung Rt 005 Rw 001
Ds. Gandayasa Kec. Cikeusal Kab.
Serang Provinsi Banten
HP/WA : 083108205380/083108205380
Tgl. Sidang : 23/06/2022
IPK : 3,52

IPK

Judul Skripsi :

المجاز في شعر الحب لإيقاف الضوء الأحمر لنزار قباني دراسة بلاغية



Nama : **GILANG FIRMANSYAH**
NIM/NINA : 171360024/792032022000533
TTL : Tangerang, 19/10/1999
Prodi : Bahasa dan Sastra Arab
Alamat : Kp Pengkolan Rt 002/001. Pasir
Jaya, Cikupa Pasir Jaya Cikupa
Tangerang Banten
HP/WA : 082179895166/082179895166
Tgl. Sidang : 24/06/2022
IPK : 3,30

IPK

Judul Skripsi :

Analisi Hermeneutika pada puisi aku bersaksi tiada perempuan selain engkau karya nizar qabbani (teori dilthey)



Nama : **MUKHODAROH**
NIM/NINA : 171360038/792032022000571
TTL : Tangerang, 11/01/1999
Prodi : Bahasa dan Sastra Arab
Alamat : Kp. Pangodokan Kaler Kutabumi
Pasar Kemis Tangerang Banten
HP/WA : 083812600670/083812600670
Tgl. Sidang : 24/06/2022
IPK : 3,57

Judul Skripsi :

عوامل الواو في سورة الحاقة والقيامة في الفهم اللغوي (دراسة نحوية دلالية)



Nama : **IQVAL FEBRIYAN**
NIM/NINA : 171360020/792032022000502
TTL : Serang, 28/02/1999
Prodi : Bahasa dan Sastra Arab
Alamat : Puri Citra A4 No 24 Pipitan Walan-
taka Serang Banten
HP/WA : 08971765212/08971765212
Tgl. Sidang : 24/06/2022
IPK : 3,72

Judul Skripsi :

Ikhtiyar al-Lafzh Fi al-Khutbah al-Qudsiyyah li Ibn al-Zaki



Nama : **AINUN NISA**
NIM/NINA : 161360008/792032022000557
TTL : Serang, 06/01/1999
Prodi : Bahasa dan Sastra Arab
Alamat : Ciloang Sumur Pecung Serang
Kota Serang Banten
HP/WA : 081211845412/081211845412
Tgl. Sidang : 24/06/2022
IPK : 3,46

Judul Skripsi :

أسلوب القصر في سورة آل عمران (دراسة بلاغية)



Nama : **ANIS NURIYANI**
NIM/NINA : 181360042/792032022000472
TTL : Cianjur, 06/08/1999
Prodi : Bahasa dan Sastra Arab
Alamat : Kp. Sempu Kelapa Endep Cipare
Serang Serang Banten
HP/WA : 087771721668/087771721668
Tgl. Sidang : 27/06/2022
IPK : 3,54

Judul Skripsi :

Uslūb Āyāt Al-Wa'd Ft Al-Qur'an Al-Karīm



Nama : **ENUNG NURHALIMAH**
NIM/NINA : 171360032/792032022000465
TTL : Pandeglang, 15/10/1998
Prodi : Bahasa dan Sastra Arab
Alamat : Kp. Gorobog, Rt 03 Rw 01, Desa
Kadubale, Kec. Banjar - Pandeg-
lang
HP/WA : 087808414070/087808414070
Tgl. Sidang : 27/06/2022
IPK : 3,57

IPK

Judul Skripsi :

"Kalam Insyā' Thalabi dalam kitab Bulughul Maram (Dirasah Tahliliyah Balaghiah dalam Ilmu Ma'ani)



Nama : **MUHAMMAD IBROHIM FUTUW-
WATUDDIN**
NIM/NINA : 181360043/792032022000632
TTL : Cilegon, 02/04/1999
Prodi : Bahasa dan Sastra Arab
Alamat : Link. Kedawung 001/007 Taman
Baru Citangkil Cilegon Banten
HP/WA : 081779106866/081779106855
Tgl. Sidang : 10/08/2022
IPK : 3,60

IPK

Judul Skripsi :

جمع التفسير وترجمته في متن الأربعين النووية للشيخ إمام يحيى بن شريف الدين النووي (دراسة صرفية دلالية)



Nama : **LATIFATUS SHOFY**
NIM/NINA : 181360038/792032022000526
TTL : Purworejo, 23/08/1999
Prodi : Bahasa dan Sastra Arab
Alamat : Jl. Kalibata Utara 2, No. 35. Rt 012/002 Duren Tiga Pancoran Jakarta Selatan Dki Jakarta
HP/WA : 082111097386/082111097386
Tgl. Sidang : 10/08/2022
IPK : 3,65

IPK

Judul Skripsi :

(ترادف لفظ أقسم وحلف في القرآن الكريم) (دراسة تحليلية دلالية)



Nama : **MILA SUSANTI**
NIM/NINA : 181360096/792032022000656
TTL : Sukajaya, 20/12/1998
Prodi : Bahasa dan Sastra Arab
Alamat : Sukajaya, Kec. Way Khilau, Kab. Pesawaran Sukajaya Waykhilau Pesawaran Lampung
HP/WA : 087874617282/087874617282
Tgl. Sidang : 10/08/2022
IPK : 3,49

IPK

Judul Skripsi :

(المحسنات اللفظية والمعنوية في سورة فصلت (دراسة بلاغية)



Nama : **YUYUN MARDOTILLAH**
NIM/NINA : 181360116/792032022000595
TTL : Serang, 27/06/1991
Prodi : Bahasa dan Sastra Arab
Alamat : Kp Kemanisan Kebuyutan Tirtayasa Serang Banten
HP/WA : 085959391941/085959391941
Tgl. Sidang : 10/08/2022
IPK : 3,58

Judul Skripsi :

Sinonimitas dalam Al- Qur'an (Analisis Semantik Lafadz "Nakhl" dan "Linatin")



Nama : **SITI RIF'AH**
NIM/NINA : 171360058/792032022000489
TTL : Serang, 15/09/1997
Prodi : Bahasa dan Sastra Arab
Alamat : Kp. Lempuyang Rt/Rw. 011/003 Lempuyang Tanara Kab Serang Banten
HP/WA : 08561264861/08561264861
Tgl. Sidang : 10/08/2022
IPK : 3,50

IPK

Judul Skripsi :

كلمة جهاد في القرآن الكريم (دراسة دلالية من خلال التفسير المنير في العقيدة والشريعة والمنهاج لوهبة الزحيلي)



Nama : **DYAH ERLYTA PERMATA**
NIM/NINA : 181360049/792032022000519
TTL : Blera, 11/01/2000
Prodi : Bahasa dan Sastra Arab
Alamat : Perum Mustika Tigaraksa Blok C 33 No 09 Rt 005/Rw 007 Desa Pasir Nangka Kec. Tigaraksa Kab. Tangerang
HP/WA : 087772011419/087772011419
Tgl. Sidang : 06/10/2022
IPK : 3, 66

Tgl. Sidang

IPK

Judul Skripsi :

الخط العربي في جدار المساجد في مدينة تنجربنغ إندونيسيا: أنواعه و تزيينه و تاريخه



Nama : **FENNY ANGRADAINI**
NIM/NINA : 181360091/792032022000601
TTL : Kota Jawa, Kec. Kedondong, 22/06/2000
Prodi : Bahasa dan Sastra Arab
Alamat : Perum Puri Pratama, Blok A2C No.08 Rt 05 Rw 05 Cisait Kragilan Serang Banten
HP/WA : 082260279150/082260279150
Tgl. Sidang : 06/10/2022
IPK : 3,64

Tgl. Sidang

IPK

Judul Skripsi :

(التعاليم الأخلاقية في فيلم الرسالة المصطفى العقاد (دراسة تحليلية لرولان بارت)



Nama : **SITI MUFIDAH RACHMAN**
NIM/NINA : 181360115/792032022000625
TTL : Tangerang, 23/11/1999
Prodi : Bahasa dan Sastra Arab
Alamat : Kp. Sukamanah Tamansari Rumpin Bogor Jawa Barat
HP/WA : 081381538560/081381538560
Tgl. Sidang : 06/10/2022
IPK : 3,57

Judul Skripsi :

(القيم الأخلاقية لقصة النبي يوسف في القرآن (دراسة تحليلية سيميائية لرولان بارت)



Nama : **RAFI NAWWAR FAUZAN**
NIM/NINA : 181360055/792032022000731
TTL : Tangerang, 28/09/1999
Prodi : Bahasa dan Sastra Arab
Alamat : Jl. Kalipasir No.27, Rt.02/04, Sukasari, Tangerang, Kota Tangerang, Banten
HP/WA : 089696467218/085813588434
Tgl. Sidang : 28/10/2022
IPK : 3,49

IPK

Judul Skripsi :

(الخطاب الصوتي في كتاب دلائل الخيرات للإمام الشيخ محمد ابن سليمان الجزولي (تحليل الخطاب النقدي)



Nama : **MUHAMMAD IBNU TAMAM**
NIM/NINA : 181360106/792032022000779
TTL : Bogor, 07/06/2000
Prodi : Bahasa dan Sastra Arab
Alamat : Kp. Cijeruk Palasari Cijeruk Bogor Jawa Barat
HP/WA : 088212734370/088212734370
Tgl. Sidang : 28/10/2022
IPK : 3,66

Judul Skripsi :

الأمر والنهي في كتاب المنتخبات في المحفوظات للشيخ عمر عبد الجبار



Nama : **ANI KHOIRUNNISA**
NIM/NINA : 181360011/792032022000748
TTL : Serang, 16/06/2000
Prodi : Bahasa dan Sastra Arab
Alamat : Kp. Keganteran Kasemen Kasemen Serang Banten
HP/WA : 081285429824/082123103671
Tgl. Sidang : 28/10/2022
IPK : 3,61

Judul Skripsi :

تحليل الأخطاء الكتابية في تحويل الأصوات العربية باللاتينية على كتاب "ترجمة البرزنجي" للشيخ جعفر البرزنجي



Nama : **AAT ALFIYATUN NISA**
NIM/NINA : 181360074/792032022000755
TTL : Tangerang, 24/05/2001
Prodi : Bahasa dan Sastra Arab
Alamat : Darussalam Utara li Batusari Batu Ceper Tangerang Banten
HP/WA : 089508678277/088973019598
Tgl. Sidang : 28/10/2022
IPK : 3,58

Judul Skripsi :

قصيدة "السُّكَّ والوهم رأس الشَّرِّ والحذر" للإمام الحبيب عبد الله بن علوي الحدَّاد (دراسة تحليلية سيميائية ريفاتير)



Nama : **NEDYA AULIA NURSATYA**
NIM/NINA : 181360062/792032022000786
TTL : Tangerang, 07/10/2000
Prodi : Bahasa dan Sastra Arab
Alamat : Jl. Aria Jaya Sentika Pasir Nangka Tigaraksa Kab. Tangerang Banten
HP/WA : 081383526988/081383526988
Tgl. Sidang : 28/10/2022
IPK : 3,44

Judul Skripsi :

الصراع الاجتماعي في المجتمع المصري من خلال فيلم "نبي يوسف عليه السلام" (دراسة في علم الاجتماع الأدبي)



Nama : **SHAFa FITRIANA**
NIM/NINA : 181360056/792032022000724
TTL : Tangerang, 09/12/2000
Prodi : Bahasa dan Sastra Arab
Alamat : Kp. Tanah Luhur, Rt. 001,Rw. 003, Jati Waringin, Kec. Mauk, Kab. Tangerang-Banten
HP/WA : 08974372020/08974372020
Tgl. Sidang : 28/10/2022
IPK : 3,51

IPK

Judul Skripsi :

(الأفعال الكلامية في خطبة الجمعة "تذكر الموت" للشيخ سليمان الرحيلي (دراسة تداولية)



Nama : **HANA**
NIM/NINA : 181360047/792032022000762
TTL : Mekkah, 16/02/2000
Prodi : Bahasa dan Sastra Arab
Alamat : Kp. Cikuya Tengah, Rt/Rw 001/013, Kel. Sukaratu, Kec. Majasari, Kab. Pandeglang
HP/WA : 81574725535/81574725535
Tgl. Sidang : 28/10/2022
IPK : 3,55

IPK

Judul Skripsi :

كتاب مائة قصة وقصة في بر الوالدين لمحمد صديق المنشاوي وما فيه من أسلوب الأمر والنهي (دراسة بلاغية)



Nama : **MUHAMMAD SURYA LENDRA**
NIM/NINA : 181360026/792032022000793
TTL : Sukabumi, 31/03/2000
Prodi : Bahasa dan Sastra Arab
Alamat : Kp. Cicatih Rt/Rw 001/001 Bangbayang Cicurug Sukabumi Jawa Barat
HP/WA : 082312855779/082312855779
Tgl. Sidang : 28/10/2022
IPK : 3,44

IPK

Judul Skripsi :

FAIDAH-FAIDAH FI'IL TSULASI MAZID DALAM SURAT YASIN (KAJIAN MORFOLOGI)



Nama : **MUSLIHUDIN**
NIM/NINA : 181360003/792032022000809
TTL : Lebak, 16/05/2000
Prodi : Bahasa dan Sastra Arab
Alamat : Kp. Cipurun Barat Rt. 003/009 Situren Panggarangan Lebak Banten
HP/WA : 085776899581/085776899581
Tgl. Sidang : 28/10/2022
IPK : 3,48

IPK

Judul Skripsi :

تحليل عبارات اصطلاحية في كتاب تعليم المتعلم (دراسة دلالية)



Nama : **SITI NURMILASARI**
NIM/NINA : 161360054/792032022000557
TTL : Tangerang, 12/09/1998
Prodi : Bahasa dan Sastra Arab
Alamat : Kp. Samprok Rt. 16/Rw. 07 Sukamulya Cikupa Tangerang Banten
HP/WA : 081286141391/08889635427
Tgl. Sidang : 28/10/2022
IPK : 3,45

Judul Skripsi :
(Peranan LEMKA (lembaga Kaligrafi Al-Quran) dalam Mengembangkan Kaligrafi Arab di Indonesia) في تطوير الخط العربي في إندونيسيا



Nama : **INTAN FUTUIYAH**
NIM/NINA : 181360048/792032022000816
TTL : Serang, 06/12/2000
Prodi : Bahasa dan Sastra Arab
Alamat : Kp. Bojong Herang Rt.005/002 Ds. Pamanuk Kec. Carenang Kab. Serang-Banten 42195
HP/WA : 082235013066/082235013066
Tgl. Sidang : 03/11/2022
IPK : 3,54

Judul Skripsi :
التغيرات الأخلاقية لشخصية "الفرنقلة" في رواية "الكركنك" لتجيب محفوظ (دراسة سيكولوجية أدبية لسيغموند فرويد)



Nama : **AHMAD SARIPUDIN**
NIM/NINA : 181360046/792032022000823
TTL : Pandeglang, 29/07/1998
Prodi : Bahasa dan Sastra Arab
Alamat : Kp. Kubang Gintung Rt/Rw : 009/004 Simpang Tiga Patia Pandeglang Banten
HP/WA : 085893329793/085893329793
Tgl. Sidang : 03/11/2022
IPK : 3,54

Judul Skripsi :
Makan Jar dan Ketidaksesuaian Penerjemahannya dalam Hadis Arba' in Nawawi Terjemah Abdul Muhaimin As'ad (Studi Analisis Sintaksis dan Semantis)



Nama : **ALDI ALDRIYANSAH**
NIM/NINA : 181360101/792032022000830
TTL : Serang, 13/07/2000
Prodi : Bahasa dan Sastra Arab
Alamat : Kp. Kadatuan Gabus Kopo Serang Banten
HP/WA : 085280523223/085280523223
Tgl. Sidang : 03/11/2022
IPK : 3,56

Judul Skripsi :
الموازنة بين شعر محمود درويش و شعر أحمد شوقي (دراسة مقارنة أدبية)



Nama : **VIVI HERMAWATI**
NIM/NINA : 181360054/792032022000847
TTL : Serang, 11/09/1999
Prodi : Bahasa dan Sastra Arab
Alamat : Kp. Kaserangan Rt/Rw. 003/001, Desa Kaserangan, Kec. Pontang Kab. Serang Provinsi Banten
HP/WA : 081294764875/081294764875
Tgl. Sidang : 03/11/2022
IPK : 3,71

Judul Skripsi :
القومية في رواية "موسم الهجرة إلى الشمال" للمؤلف الطيب صالح (دراسة بنوية تكوينية لوسيان غولدمان)



Nama : **CHANTIKA SHOLIHATUNNISA**
NIM/NINA : 181360016/792032022000861
TTL : Tangerang, 01/01/2001
Prodi : Bahasa dan Sastra Arab
Alamat : Jl. Karya Warga, Rt 002 Rw 001, Kel Sangiang Jaya, Kec Periak
HP/WA : 083813189572/083813189572
Tgl. Sidang : 03/11/2022
IPK : 3,51

Judul Skripsi :
دراسة بنوية وراثية في شعر إلى أمي لمحمود درويش



Nama : **TATI**
NIM/NINA : 181360015/792032022000878
TTL : Tangerang, 08/05/2000
Prodi : Bahasa dan Sastra Arab
Alamat : Kp. Mekarbakti Rt 001 Rw 001 Desa Mekar Bakti Kec. Panongan Kab. Tangerang Provinsi Banten
HP/WA : 085931272350/085931272350
Tgl. Sidang : 03/11/2022
IPK : 3,60

Judul Skripsi :
بنية الشخصية ودينامياتها في قصة "رستم وسهراب" في كتاب شاهنامه لأبي القاسم الفردوسي (دراسة تحليلية نفسية)



Nama : **MUTHLIATUL AZIZAH**
NIM/NINA : 181360083/792032022000854
TTL : Tangerang, 02/04/2000
Prodi : Bahasa dan Sastra Arab
Alamat : Kp. Posbitung, Rt/Rw: 018/004, Desa Kadu, Kec. Curug, Kab. Tangerang
HP/WA : 081213332424/081213332424
Tgl. Sidang : 03/11/2022
IPK : 3,55

Judul Skripsi :
المجاز في شعر نبهة العلماء لإبراهيم الخليل بنكلان (دراسة بلاغية)



Nama : **HERLIANA**
NIM/NINA : 161360020/792032022000663
TTL : Serang, 24/07/1998
Prodi : Bahasa dan Sastra Arab
Alamat : Kp. Citasuk Citasuk Padarincang
Serang Banten
HP/WA : 085694229159/085694229159
Tgl. Sidang : 06/11/2022
IPK : 3,40

Judul Skripsi :

الإشياء الطلبي في سورة الأحقاف (دراسة بلاغية)



Nama : **IMAN FATHURROHMAN**
NIM/NINA : 161360075/792032022000885
TTL : Pandeglang, 15/12/1998
Prodi : Bahasa dan Sastra Arab
Alamat : Kp : Darepa Desa : Banyuresmi Kec :
Jiput Kab : Pandrclang Prov : Banten
HP/WA : 081318021027/081318021027
Tgl. Sidang : 15/11/2022
IPK : 3,26

Judul Skripsi :

تحليل حروف الواو وانواعها في القرآن الكريم جزء الثلاثين (دراسة نحوية)



Nama : **MAHFUDZ**
NIM/NINA : 161360053/792032022000892
TTL : Kp. Bolang Pulo Ds. Ragas
Masigit Kec. Carenang Kab. Serang Prov.
Banten, 27/07/1993
Prodi : Bahasa dan Sastra Arab
Alamat : Rt/Rw: 016/005 Kp. Bolang Pulo
Ds. Bolang Kec. Lebak Wangi Kab.
Serang Prov. Banten

HP/WA

Tgl. Sidang

IPK

: 087700727625/087700727625

: 15/11/2022

: 3,32

Judul Skripsi :

أوزان الأفعال الثلاثة المزيدة في أحاديث الأربعين النووية (دراسة صرفية)



Nama : **ROUDHOTUL JANNAH**
NIM/NINA : 181360001/792032022000898
TTL : Jakarta, 23/12/2000
Prodi : Bahasa dan Sastra Arab
Alamat : Jl. Kp. Kapitan No. 22 Rt 009/04
Klender, Duren Sawit, Jakarta Timur.
HP/WA : 083806322196/083806322196
Tgl. Sidang : 15/11/2022
IPK : 3,61

Judul Skripsi :

لسينالوي Wonderwall رواية امرأة عند نقطة الصفر لنوال السعداوي و رواية مصورة



Nama : **MURNI ZAKIATUN NUPUS**
NIM/NINA : 181360094/792032022000891
TTL : Tangerang, 19/12/1999
Prodi : Bahasa dan Sastra Arab
Alamat : Permata Balaraja Blok A. 95 No.
05 Saga Balaraja Kab. Tangerang
Banten
HP/WA : 081297129245/081297129245
Tgl. Sidang : 15/11/2022
IPK : 3,58

IPK

Judul Skripsi :

التضاد في كتاب بداية الهداية للإمام الغزالي (دراسة دلالية)



Nama : **IIS SAFITRI**
NIM/NINA : 181360017/792032022000922
TTL : Lebak, 26/01/2000
Prodi : Bahasa dan Sastra Arab
Alamat : Kp.Babakan Malabar Cibadak Lebak
Banten
HP/WA : 087777151572/087777151572
Tgl. Sidang : 15/11/2022
IPK : 3,42

Judul Skripsi :

المجاز في شعر لو أننا لم نفترق لفاروق جوييدة



Nama : **NANDA AULIA FARHATUNNISA**
NIM/NINA : 171360064/792032022000908
TTL : Tangerang, 29/02/2000
Prodi : Bahasa dan Sastra Arab
Alamat : Jl. Diklat Pemda Kp. Pondok
Jengkol Curug Wetan Curug Kab.
Tangerang Banten
HP/WA : 081288636626/081288636626
Tgl. Sidang : 15/11/2022
IPK : 3,48

IPK

Judul Skripsi :

الدفع على توفير الاحتياجات عند الشخصية الرئيسية في رواية "مواكب الأحرار" لتجيب كيلاني (دراسة علم النفس الإنساني لأبراهام ماسلو)



Nama : **MELA MALIATU URFATUSOLIHAH**
NIM/NINA : 171370012/762352022000043
TTL : Pandeglang, 29/06/1998
Prodi : Ilmu Hadis
Alamat : Kp. Pasir Pinang Rt 01 Rw 01 Desa
Kadu Payung Kec. Menes
HP/WA : 081285003466/083841474565
Tgl. Sidang : 09/06/2022
IPK : 3,63

Judul Skripsi :

Wanita Good Looking dalam Perspektif Hadis (Kajian Hadis Tematik)



Nama : **TITIN SUGIARTI**
NIM/NINA : 171370002/762352022000036
TTL : Tangerang, 20/05/1999
Prodi : Ilmu Hadis
Alamat : Kp. Tawang Kosambi Barat
Kosambi Tangerang Banten
HP/WA : 083895665102/083895665102
Tgl. Sidang : 09/06/2022
IPK : 3,61

Judul Skripsi :

Konsep Hijab Ala Sunnah Menurut Syaikh Al-Albani (Studi Pemikiran Syaikh Muhammad Nasr al-Din al-Albani dalam Buku Jilbab Al-Mar'ah Al-Muslimah Fi Al-Kitab Wa As-Sunnah)



Nama : **SHIFA ULFIANA DEWIYANTI**
NIM/NINA : 181370044/762352022000609
TTL : Serang, 03/11/1998
Prodi : Ilmu Hadis
Alamat : Kp. Jahura Panenjoan Carengang
Serang Banten
HP/WA : 085811893953/085811893953
Tgl. Sidang : 16/06/2022
IPK : 3,69

Judul Skripsi :

PENCEGAHAN EPIDEMI DALAM PERSPEKTIF HADIS (KAJIAN HADIS TEMATIK)



Nama : **MILA LESTARI**
NIM/NINA : 181370049/762352022000357
TTL : Pandeglang, 21/02/2000
Prodi : Ilmu Hadis
Alamat : Kp. Bengkok, Rt/Rw : 001/002,
Kel/Desa : Karyasari, Kec.: Cikeudal
HP/WA : 085216611903/085216611903
Tgl. Sidang : 22/06/2022
IPK : 3,73

IPK

Judul Skripsi :

Pembacaan Shalawat di Pondok Pesantren Al Mustajib Madarijul 'Ulum Cipocok Jaya (Studi Living Hadis)



Nama : **SRI WAHYUNI**
NIM/NINA : 181370025/762352022000272
TTL : Tangerang, 12/04/2000
Prodi : Ilmu Hadis
Alamat : Kp. Sarakan Rt/Rw : 001/004 Kelu-
rahan/Desa : Pisanan Jaya, Kec.:
Sepatan
HP/WA : 089503930891/089503930891
Tgl. Sidang : 22/06/2022
IPK : 3,78

IPK

Judul Skripsi :

Hadis-Hadis Larangan Mencukur Bulu Alis (Studi Kritik Matan Hadis)



Nama : **NILASARI**
NIM/NINA : 181370071/762352022000470
TTL : Serang, 05/04/1999
Prodi : Ilmu Hadis
Alamat : Kp. Solor Lor Margagiri Bojonegara Kab. Serang Banten
HP/WA : 089653505095/083127339895
Tgl. Sidang : 22/06/2022
IPK : 3,74

Judul Skripsi :

Pistiwa Kematian dalam Perspektif Hadis (studi Hadis Tematik)



Nama : **RAHMI AULIA**
NIM/NINA : 181370074/762352022000685
TTL : Saputra, 29/09/2000
Prodi : Ilmu Hadis
Alamat : Sinar Jaya, Rt/Rw 01/06 Desa, Tanjung Rusia Timur. Kec., Pardasuka. Kabupaten, Pringsewu. Provinsi, Lampung
HP/WA : 085609717703/081293678016
Tgl. Sidang : 22/06/2022
IPK : 3,7

Tgl. Sidang

IPK

Judul Skripsi :

Fadhail Zikir Menurut Perspektif Hadis (Kajian Hadis Tematik)



Nama : **NUR AHMAD MIFTAHUL ULUM**
NIM/NINA : 171370013/762352022000050
TTL : Jakarta, 29/07/1999
Prodi : Ilmu Hadis
Alamat : Jl. Pulo Harapan Indah Rt/Rw 008/10 Cengkareng Barat Cengkareng Jakarta Barat Dki Jakarta
HP/WA : 0895611876775/0895611876775
Tgl. Sidang : 23/06/2022
IPK : 3,42

IPK

Judul Skripsi :

Kedudukan Hadis tentang Keutamaan Bulan Rajab



Nama : **JERRY THOMAS**
NIM/NINA : 171370025/762352022000081
TTL : Palembang, 08/01/1999
Prodi : Ilmu Hadis
Alamat : Gunung Kaler Gunung Kaler Gunung Kaler Kab. Tangerang Banten
HP/WA : 083894070152/083894070152
Tgl. Sidang : 24/06/2022
IPK : 3,33

Judul Skripsi :

Pendisiplinan pemakaian celana cingkrang desa rocek kecamatan cimanuk kabupaten pandeglang (studi living hadis)



Nama : **AGUS NURASIQIN**
NIM/NINA : 181370064/762352022000449
TTL : Serang, 01/08/2000
Prodi : Ilmu Hadis
Alamat : Kp. Kubang Jeru Rt04 Rw01 Terate Kramatwatu Serang Banten
HP/WA : 089624248264/089624248264
Tgl. Sidang : 01/07/2022
IPK : 3,29

Judul Skripsi :
PEMAHAMAN PEDAGANG TERHADAP HADIS ETIKA PERSAINGAN BERDAGANG (Studi Living Hadis di Pasar Kramatwatu Serang)



Nama : **AIFAH**
NIM/NINA : 181370020/762352022000234
TTL : Pandeglang, 05/07/1998
Prodi : Ilmu Hadis
Alamat : Kp. Babakan Nangka Karyabuana Cigeulis Pandeglang Banten
HP/WA : 083841174254/083841174254
Tgl. Sidang : 16/07/2022
IPK : 3,77

Judul Skripsi :
Penggunaan Obat yang bercampur dengan barang Haram (Studi Mukhtalif Al Hadis)



Nama : **MUHAMMAD RIFKI MAULANA EFENDI**
NIM/NINA : 181370053/762352022000371
TTL : Bandung, 14/10/1999
Prodi : Ilmu Hadis
Alamat : Tdp Blok I 1 No.15 Pelawad Ciruas Serang Banten
HP/WA : 085810424981/085810424981
Tgl. Sidang : 19/10/2022
IPK : 3,67

IPK
Judul Skripsi :
Etika Bermedia Sosial (Kajian Hadis Tematik)

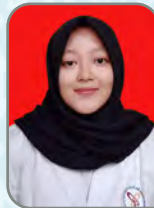

Nama : **SITI NURHOLIZA**
NIM/NINA : 181370009/762352022000166
TTL : Lebak, 11/07/1999
Prodi : Ilmu Hadis
Alamat : Kp. Barendkok Desa Bejod Kec. Wasalam Lebak Banten
HP/WA : 085780750674/085780750674
Tgl. Sidang : 19/10/2022
IPK : 3,75

Judul Skripsi :
Body Shaming dalam Perspektif Hadis (Studi Pemahaman Hadis)



Nama : **IKROMUL**
NIM/NINA : 181370039/762352022000333
TTL : Serang, 16/06/2000
Prodi : Ilmu Hadis
Alamat : Kp. Bayak Siremen Tanara Serang Banten
HP/WA : 085591291703/085591291703
Tgl. Sidang : 19/10/2022
IPK : 3,65

Judul Skripsi :
Studi Living Hadis Terhadap Tradisi Maca Syekh Sebagai Tolak Bala di Kec. Tanara



Nama : **RAHMATIKA JUNI ANDINI**
NIM/NINA : 181370054/762352022000388
TTL : Serang, 17/06/1999
Prodi : Ilmu Hadis
Alamat : Bcp Blok A Xii No 15 Rt 018 Rw 004 Ranjeng Ciruas Serang Banten
HP/WA : 081387124529/082298532669
Tgl. Sidang : 19/10/2022
IPK : 3,77

Judul Skripsi :
Konsep Ekologi dalam Perspektif Hadis



Nama : **MIATUL FAIKOH**
NIM/NINA : 181370018/762352022000227
TTL : Pandeglang, 02/12/1998
Prodi : Ilmu Hadis
Alamat : Kp. Kadu Meong Desa. Banjarnegara Kec. Pulosari Kab. Pandeglang
HP/WA : 083893164587/083893164587
Tgl. Sidang : 24/10/2022
IPK : 3,54

IPK
Judul Skripsi :
Tradisi khitan perempuan Study living hadis di kampung Kadu meong desa Banjarnegara kecamatan pulosari



Nama : **ZAHRA KHAIRUNNISA**
NIM/NINA : 181370065/762352022000456
TTL : Tangerang, 17/03/2001
Prodi : Ilmu Hadis
Alamat : Desa Jatimulya Rt.002 Rw.001 Kec. Kosambi Kab. Tangerang
HP/WA : 8891260746/8891260746
Tgl. Sidang : 08/11/2022
IPK : 3,47

Judul Skripsi :
Mengqadha Shalat dalam Persepektif Hadis (Studi Hadis Tematik)



Nama : **BAGUS SADEWO**
NIM/NINA : 181370059/762352022000630
TTL : Wonogiri, 10/10/2000
Prodi : Ilmu Hadis
Alamat : Jl. Kali Anyar No. 16 Kali Anyar
Tambora Jakarta Barat Dki Jakarta
HP/WA : 089527021906/089527021906
Tgl. Sidang : 08/11/2022
IPK : 3,62

Judul Skripsi :
PANDANGAN MASYARAKAT TENTANG AIR SUCI YANG MENSUCIKAN
(STUDI LIVING HADIS DI DESA TERATE SERANG BANTEN)



Nama : **ABDUL MUHYI**
NIM/NINA : 181370032/762352022000319
TTL : Serang, 16/10/1999
Prodi : Ilmu Hadis
Alamat : Kp. Tigamaya Rt.05 Rw. 02 Ds.
Telagaluhur Waringinkurung Kab.
Serang Banten
HP/WA : 081513806058/081513806058
Tgl. Sidang : 08/11/2022
IPK : 3,34

Judul Skripsi :
HADITS-HADITS TOLERANSI BERAGAMA DALAM PERSPEKTIF KITAB
SHAHIH BUKHARI DAN SHAHIH MUSLIM



Nama : **MUHAMAD ALI FAZRI MAHA-
SIN**
NIM/NINA : 181370052/762352022000364
TTL : Tangerang, 06/11/1999
Prodi : Ilmu Hadis
Alamat : Kp. Cilongok Rt/Rw 002/002
Sukamantri Pasar Kemis Kab.
Tangerang Banten
HP/WA : 081218966583/081218966583
Tgl. Sidang : 08/11/2022
IPK : 3,66

Judul Skripsi :
Tradisi Perhitungan Kaidah Abjadiyyah Terkait Pernikahan (Studi Living
Hadis di Kampung Cilongok, Desa Sukamantri, Kec. Pasar Kemis, Kab.
Tangerang, Banten)



Nama : **FATMALA**
NIM/NINA : 181370033/762352022000326
TTL : Tangerang, 08/06/2000
Prodi : Ilmu Hadis
Alamat : Batu Jaya Timur Batu Ceper
Tangerang Batu Jaya Timur Batu
Ceper Kota Tangerang Banten
HP/WA : 085770338438/085770338438
Tgl. Sidang : 16/11/2022
IPK : 3,73

Judul Skripsi :
Hubungan Antara Marah dengan Kesehatan dalam Perspektif Hadis



UNIVERSITAS ISLAM NEGERI
SULTAN MAULANA HASANUDDIN
BANTEN

WISUDA
Sarjana XXXIII
Pascasarjana XIX

Fakultas Dakwah





Nama : **NOVIA WICAKSONO**
NIM/NINA : 171330002/702332022000838
TTL : Tangerang, 19/11/1999
Prodi : Komunikasi Penyiaran Islam
Alamat : Perum Taman Walet Blok Sa
1/27 Sindang Sari Pasar Kemis
Tangerang Banten
HP/WA : 0895635498788/0895635498788
Tgl. Sidang : 20/06/2021
IPK : 3,49

Judul Skripsi :
Analisis Swot Instagram Sebagai Media Dakwah (Studi pada Akun @Amberlyn.Id)



Nama : **FARHAN ABIDIN**
NIM/NINA : 171330030/702332022000876
TTL : Serang, 21/05/2000
Prodi : Komunikasi Penyiaran Islam
Alamat : Kp.Sampang Rt: 012/004 Susukan
Tirtayasa Serang Banten
HP/WA : 085715336899/085715336899
Tgl. Sidang : 29/11/2021
IPK : 3,67

Judul Skripsi :
Metode Dakwah Abuya Munfarir



Nama : **ELVA AMELIA SEPTIANI**
NIM/NINA : 171330110/702332022000869
TTL : Lebak, 08/09/1998
Prodi : Komunikasi Penyiaran Islam
Alamat : Kp. Pasir Gembong, Rt 01 Rw 08,
Ds. Suwakan, Kec. Bayah, Lebak-
Banten.
HP/WA : 081213017109/085945604296
Tgl. Sidang : 09/12/2021
IPK : 3,60

Judul Skripsi :
Penggunaan Aplikasi Tiktok Sebagai Media Dakwah (Analisis Isi pada Akun Tiktok @Basyaman00)



Nama : **LUTFI RIYADI**
NIM/NINA : 171330031/702332022000814
TTL : Serang Banten, 12/10/1999
Prodi : Komunikasi Penyiaran Islam
Alamat : Sempu Banten Girang Cipare
Serang Serang Banten
HP/WA : 082118068008/082118068008
Tgl. Sidang : 21/12/2021
IPK : 3,55

Judul Skripsi :
Metode Dakwah dalam Pembinaan Nilai-Nilai Agama Masyarakat



Nama : **MUHAMAD IRDIANSYAH**
NIM/NINA : 161330070/702332022001002
TTL : Tangerang, 28/01/1998
Prodi : Komunikasi Penyiaran Islam
Alamat : Kp Santri Munjul, Rt 13 Rw
04 Desa Kemiri Kemiri Kab.
Tangerang Banten
HP/WA : 081912732227/0895349039813
Tgl. Sidang : 21/12/2021
IPK : 3,46

Judul Skripsi :
Politik dan Dakwah dalam Padandangan K.H Hasyim Asy'Ari



Nama : **AULIA RUWAIDA**
NIM/NINA : 181510137/702332022000739
TTL : Depok, 25/08/1999
Prodi : Komunikasi Penyiaran Islam
Alamat : Kp. Baru, Rt 001 Rw 005, Kelurahan
Panancangan, Kec. Cipocok Jaya,
Kota Serang Banten
HP/WA : 081384028467/81908946669
Tgl. Sidang : 07/06/2022
IPK : 3,64

Judul Skripsi :
Peranan Pesantren dalam Membentuk Kader Da'I (Studi Kasus Pembinaan Kader Da'I di Pondok Pesantren Modern Darel Azhar Rangkasbitung)



Nama : **AAN HANISYAH**
NIM/NINA : 181510039/702332022000722
TTL : Tangerang, 28/03/2000
Prodi : Komunikasi Penyiaran Islam
Alamat : Kp. Rancawiru Rt/Rw 007/004
Kemuning Kresek Tangerang
Banten
HP/WA : 0838911276711/083891127671
Tgl. Sidang : 07/06/2022
IPK : 3,61

Judul Skripsi :
Implementasi Kode Etik Jurnalistik dalam Pemberitaan Covid-19 (Studi Analisis Isi pada Website Kompas Tv)



Nama : **NADA KHOVIA**
NIM/NINA : 181510127/702332022000821
TTL : Pandeglang, 01/06/2000
Prodi : Komunikasi Penyiaran Islam
Alamat : Kp. Pasir Buluh Cikoneng Man-
dalawangi Pandeglang Banten
HP/WA : 085213874688/083804762547
Tgl. Sidang : 07/06/2022
IPK : 3,55

Judul Skripsi :
Pola Komunikasi Masyarakat dalam Membangun Toleransi Beragama

Fakultas Dakwah



Nama : **AULIA RAHMAH**
NIM/NINA : 171330047/702332022000616
TTL : Jakarta, 24/08/1999
Prodi : Komunikasi Penyiaran Islam
Alamat : Jalan Jombang Raya Pondok Jaya
Pondok Aren Kota Tangerang
Selatan Banten
HP/WA : 081776575014/081776575014
Tgl. Sidang : 08/06/2022
IPK : 3,55

Judul Skripsi :
Nilai-Nilai Moral dalam Film Dancing in The Rain (Perspektif Semiotika Roland Barthes)



Nama : **RIZA APRILIA INDAH PURWATI**
NIM/NINA : 181510035/702332022000692
TTL : Lamongan, 05/04/2000
Prodi : Komunikasi Penyiaran Islam
Alamat : Kavling Pinang, 001/003, Kel.
Tigaraksa, Kec. Tigaraksa
HP/WA : 085216954848/083876551410
Tgl. Sidang : 08/06/2022
IPK : 3,49

Judul Skripsi :
Tradisi Upacara Adat Babad Makam di Kawasan Wisata Religi Makam Sunan Drajat Lamongan Jawa Timur



Nama : **FITRIYANI**
NIM/NINA : 181510129/702332022000708
TTL : Tangerang, 18/01/1999
Prodi : Komunikasi Penyiaran Islam
Alamat : Kp. Renged Renged Kresek
Tangerang Banten
HP/WA : 087874127322/081317564649
Tgl. Sidang : 08/06/2022
IPK : 3,61

Judul Skripsi :
Strategi Dakwah Ikatan Remaja Masjid at-Taufiq (Irmat) dalam Membentuk Keberagaman Remaja (Study Kasus. Kp. Renged Ds. Renged Kec. Kresek)



Nama : **RANI SAPITRI**
NIM/NINA : 181510148/702332022000807
TTL : Serang, 08/07/1998
Prodi : Komunikasi Penyiaran Islam
Alamat : Kp. Ciwajik Rt.005 Rw.002 Ds.Kibin
Kec.Kibin Kab.Serang 42185
HP/WA : 088213584819/088213584819
Tgl. Sidang : 08/06/2022
IPK : 3,64

Judul Skripsi :
Analisis Framing Berita Kekerasan Seksual terhadap Anak pada Media Online Detik.Com dan CnnIndonesia.Com



Nama : **MISBAHUDIN**
NIM/NINA : 171330104/702332022001064
TTL : Lebak, 17/09/1999
Prodi : Komunikasi Penyiaran Islam
Alamat : Kp. Cipendawa Margamulya
Cileles Lebak Banten
HP/WA : 081318001316/081318001316
Tgl. Sidang : 08/06/2022
IPK : 3,31

Judul Skripsi :
Pembinaan Moral Keagamaan di Kalangan Pekerja Seks Komersial



Nama : **MUHAMMAD BAHROINI**
NIM/NINA : 171330095/702332022000920
TTL : Serang, 09/06/1999
Prodi : Komunikasi Penyiaran Islam
Alamat : Kp. Cinangka Rt. 001/001 Cinangka
Cinangka Serang Banten
HP/WA : 081210669021/081210669021
Tgl. Sidang : 20/06/2022
IPK : 3,56

Judul Skripsi :
Dakwah Melalui Pendekatan Tarekat (Study Kasus Majelis Tarekat Qodiriyyah Wa Naqsyabandiyah Wa Syattariyyah Misbahul Arifin, Rangkasbitung)



Nama : **SITI MAESAROH**
NIM/NINA : 181510103/702332022000975
TTL : Pandeglang, 29/04/2000
Prodi : Komunikasi Penyiaran Islam
Alamat : Ko. Pinggir Kali Bojong Cikuya
Sukaesmi Pandeglang Banten
HP/WA : 083813722342/083813722342
Tgl. Sidang : 20/06/2022
IPK : 3,62

Judul Skripsi :
Pola Adaptasi Masyarakat Pendetang di Pandeglang (Studi Komunikasi Antarbudaya di SMA Al-Qona' Ah Cikuya, Sukaesmi, Pandeglang, Banten)



Nama : **KARTINI**
NIM/NINA : 181510013/702332022000982
TTL : Tangerang, 14/11/1999
Prodi : Komunikasi Penyiaran Islam
Alamat : Kp Kawaron Ilir Rt 002/Rw 009 Sin-
dang Jaya Sindang Jaya Tangerang
Banten
HP/WA : 089634436128/089634436128
Tgl. Sidang : 20/06/2022
IPK : 3,59

Judul Skripsi :
Strategi Komunikasi Relawan Filantropi Indonesia dalam Meningkatkan Minat Mitra Berdonasi (Studi Aksi Cepat Tanggap Serang Raya)



Nama : **NURUL IZMI**
NIM/NINA : 181510019/702332022000791
TTL : Tangerang, 02/10/2000
Prodi : Komunikasi Penyiaran Islam
Alamat : Kp. Dahung Rt/Rw 002/004 Pa-
nunggaran Barat Cibodas Kota
Tangerang Banten
HP/WA : 088295397376/088295397376
Tgl. Sidang : 20/06/2022
IPK : 3,44

IPK

Judul Skripsi :

Strategi Komunikasi Forum Koordinasi Pencegahan Terorisme Provinsi
Banten dalam Pencegahan Radikalisme



Nama : **HOIPAH ALAWIYAH**
NIM/NINA : 181510062/702332022001088
TTL : Serang, 16/01/2001
Prodi : Komunikasi Penyiaran Islam
Alamat : Kp. Cibandos Rt/Rw 005/002
Cokop Sulanjana Waringinkurung
Serang Banten
HP/WA : 085771851218/085883798122
Tgl. Sidang : 20/06/2022
IPK : 3,59

IPK

Judul Skripsi :

Dinamika Dakwah pada Perusahaan Kemitraan (Studi Deskriptif Analisis
Kantor Pusat Sakina Chicken & Burger, Banten)



Nama : **MUHAMMAD RIZAL FARIS**
NIM/NINA : 161330098/702332022001026
TTL : Serang, 18/03/1996
Prodi : Komunikasi Penyiaran Islam
Alamat : Link. Sukajadi Rt 001/011 Kagun-
gan Serang Kota Serang Banten
HP/WA : 087888674435/087888674435
Tgl. Sidang : 20/06/2022
IPK : 3,42

Judul Skripsi :

Kajian Kritis Evaluatif Majelis Taklim terhadap Keberagaman Remaja
di Perkampungan (Studi Evaluatif Lingkungan. Sukajadi Kelurahan
Kagungan Kec.. Serang



Nama : **NUREZA OCTAVIANI**
NIM/NINA : 181510025/702332022000678
TTL : Talang Benuang, 18/10/1999
Prodi : Komunikasi Penyiaran Islam
Alamat : TcP Blok K 6 No 08 Rt/Rw :003/004
Kel/Desa: Pelawad Kec.: Ciruas
HP/WA : 08777493996/087774939960
Tgl. Sidang : 27/06/2022
IPK : 3,48

Judul Skripsi :

Peran Channel Youtube Jeda Nulis terhadap Kesadaran Moderasi
Beragama



Nama : **MIFTAHL JANAH**
NIM/NINA : 181510001/702332022000715
TTL : Serang, 04/01/2000
Prodi : Komunikasi Penyiaran Islam
Alamat : Kp. Langgerang Rt:004 Rw:001
Batukuda Mancak Serang Banten
HP/WA : 083818506541/083818506541
Tgl. Sidang : 27/06/2022
IPK : 3,59

Judul Skripsi :

Dakwah Bil Hal di Tkq-Tpq Baitul Khuffadz Al-Hidayah dalam Memben-
tuk Akhlakul Karimah pada Anak Usia Dini



Nama : **NAFFERALDO YOGA ASEGAF**
NIM/NINA : 181510050/702332022000685
TTL : Brebes, 14/09/2000
Prodi : Komunikasi Penyiaran Islam
Alamat : Perum Puri Permai 1 Blok B 10/07
Pete Tigaraksa Kab. Tangerang
Banten
HP/WA : 083815128801/083815128801
Tgl. Sidang : 27/06/2022
IPK : 3,48

IPK

Judul Skripsi :

Strategi Komunikasi Penyuluh Kehutanan Swadaya Masyarakat dalam
Mensosialisasikan Program Bank Sampah



Nama : **ROUP**
NIM/NINA : 161330106/702332022000746
TTL : Serang, 18/02/1992
Prodi : Komunikasi Penyiaran Islam
Alamat : Kp.Jidol Lebakwana Kramatwatu
Serang Banten
HP/WA : 085217942598/085217942598
Tgl. Sidang : 27/06/2022
IPK : 3,40

Judul Skripsi :

Strategi Dakwa Kh.Romli Ibnu Arkin dalam Meningkatkan Kemampuan
Dakwah Satri (Studi Deskriptif di Pondok Pesantren Daroe Al-Maatiqoh
Wadda'Wah Watahidzil Qur'an Kab.Serag



Nama : **FITRI NURSOPA**
NIM/NINA : 181510041/702332022000760
TTL : Karawang, 09/09/1999
Prodi : Komunikasi Penyiaran Islam
Alamat : Kp. Cikukulu Rt/Rw 002/004 War-
gasetra Tegalwaru Karawang Jawa
Barat
HP/WA : 0895355301660/0895355301660
Tgl. Sidang : 25/10/2022
IPK : 3,63

IPK

Judul Skripsi :

Respon Masyarakat terhadap Retorika Dakwah Wirda Mansur (Studi
Analisis pada Media Youtube)

Fakultas Dakwah



Nama : **AHMAD MULYADI**
NIM/NINA : 181510021/702332022000777
TTL : Tangerang, 14/07/1999
Prodi : Komunikasi Penyiaran Islam
Alamat : Kp. Ciapus Indah Budimulya
Cikupa Tangerang Banten
HP/WA : 085706239913/085706239913
Tgl. Sidang : 25/10/2022
IPK : 3,53

Judul Skripsi :
Peran Pondok Pesantren dan Ustad dalam Sosialisasi Penanggulangan Covid19 (Studi Kasus di Pondok Pesantren Asalafiah Baitul Fauzan, Kec. Cikupa, Kab. Tangerang)



Nama : **SITI MAULIDATUL FADLILAH**
NIM/NINA : 181510009/702332022000753
TTL : Jakarta, 11/06/2001
Prodi : Komunikasi Penyiaran Islam
Alamat : Jl. Utama Sakti 1 No. 11A Rt 011/
Rw 007, Kel. Wijaya Kusuma, Kec.
Grogol Petamburan. Kota Jakarta
Barat, DKI Jakarta
HP/WA : 085895560818/085895560818
Tgl. Sidang : 25/10/2022
IPK : 3,59

Judul Skripsi :
Kegiatan Humas dalam Mempertahankan Citra (Studi Deskriptif di Bagian Humas Madrasah Aliyah Negeri 1 Jakarta)



Nama : **ENONG MULTAJAM**
NIM/NINA : 181510006/702332022000784
TTL : Pandeglang, 13/08/2000
Prodi : Komunikasi Penyiaran Islam
Alamat : Komp Badak Permai Blok B.1
Rt/Rw 003/009 Sukamanah
Kaduhejo Pandeglang Banten
HP/WA : 087807974138/087807974138
Tgl. Sidang : 25/10/2022
IPK : 3,45

Judul Skripsi :
Kegiatan Dakwah Bil Lisan Sebagai Bentuk Pembinaan Akhlak terhadap Santri di Pondok Pesantren Nurul Hidayah



Nama : **ELSA FIRDA PUTRI**
NIM/NINA : 181510044/702332022000845
TTL : Jakarta, 04/08/2000
Prodi : Komunikasi Penyiaran Islam
Alamat : Pejaten Timur 14/08 Pejaten Timur
Pasar Minggu Jakarta Selatan DKI
Jakarta
HP/WA : 089523187890/089523187890
Tgl. Sidang : 25/10/2022
IPK : 3,56

Judul Skripsi :
Peran Komunikasi Interpersonal Orang Tua dalam Pembentukan Kepribadian Anak (Studi Kasus di Kelurahan Pejaten Timur, Pasar Minggu, Jakarta Selatan)



Nama : **SITI SOFIYAH**
NIM/NINA : 181510058/702332022000852
TTL : Cilegon, 24/05/1999
Prodi : Komunikasi Penyiaran Islam
Alamat : Link. Gunung Penawen Rt 05/05
Lebak Gede Pulomerak Cilegon
Banten
HP/WA : 085717387137/085717387137
Tgl. Sidang : 25/10/2022
IPK : 3,53

Judul Skripsi :
Pola Komunikasi Interpersonal Antara Kiyai dan Santri Al Hasyimiyah Cilegon Banten



Nama : **NUR ALFIYAH ZAHRO**
NIM/NINA : 181510071/702332022000937
TTL : Jakarta, 04/03/2000
Prodi : Komunikasi Penyiaran Islam
Alamat : Jl. Pisangan Lama 3 Rt.05 Rw.08
No. 13 Pisangan Timur Pulo
Gadung Jakarta Timur DKI Jakarta
HP/WA : 089667964649/089667864649
Tgl. Sidang : 25/10/2022
IPK : 3,64

Judul Skripsi :
Pesan Dakwah dalam Buku "Tidak di Ka' Bah, di Vatikan, Atau di Tembok Ratapan, Tuhan Ada di Hatimu" Karya Husein Ja'Far Al-Hadar



Nama : **IFTITAH LUTHFI AMALIA**
NIM/NINA : 181510081/702332022000890
TTL : Tangerang, 09/03/2000
Prodi : Komunikasi Penyiaran Islam
Alamat : Jl. Cisauk-Legok Rt/002/001
Cisauk Cisauk Tangerang Banten
HP/WA : 081389160841/081389160841
Tgl. Sidang : 25/10/2022
IPK : 3,61

Judul Skripsi :
Analisis Isi Pesan Dakwah dalam Novel "Jika Kita Tak Pernah Jadi Apa-
Apa Karya Alvi Syahrin"



Nama : **EKA NURKHOLIFAH**
NIM/NINA : 181510042/702332022000906
TTL : Tangerang, 28/03/2000
Prodi : Komunikasi Penyiaran Islam
Alamat : Kp. Parahu Parahu Sukamulya Kab.
Tangerang Banten
HP/WA : 085894006783/081211593923
Tgl. Sidang : 25/10/2022
IPK : 3,64

Judul Skripsi :
Pengaruh Strategi Komunikasi Konten Microblog Instagram terhadap Penolakan Tindak Kekerasan Berbasis Gender Online (Kbgo)



Nama : **RAHMI AINUN NISA**
NIM/NINA : 181510069/702332022000913
TTL : Pandeglang, 06/09/2000
Prodi : Komunikasi Penyiaran Islam
Alamat : Kp. Citaleus Rt/Rw 001/002
Kondangjaya Cisata Pandeglang
Banten
HP/WA : 081213038645/081213038645
Tgl. Sidang : 25/10/2022
IPK : 3,66

IPK

Judul Skripsi :

Analisis Dakwah Tersurat dalam Buku Merasa Pintar, Bodoh Saja Tak Punya: Kisah Sufi Dari Madura Karya Rusdi Mathari



Nama : **QOTRUNNADA MAWAR NISA**
NIM/NINA : 181510051/702332022000883
TTL : Tangerang, 10/08/1999
Prodi : Komunikasi Penyiaran Islam
Alamat : Graha Walantaka F1 No 17 Rt19
Rw06 Pengampelan Walantaka
Serang Banten
HP/WA : 087774807800/087774807800
Tgl. Sidang : 25/10/2022
IPK : 3,65

IPK

Judul Skripsi :

Pengaruh Terpaan Iklan Dettol terhadap Brand Awareness (Studi Korelasi Terpaan pada Masa Pandemi Covid-19 di Kota Serang)



Nama : **ANIFAH FITALIA MUKHAROMAH**
NIM/NINA : 181510108/702332022000968
TTL : Tangerang, 19/03/2000
Prodi : Komunikasi Penyiaran Islam
Alamat : Kp. Belod Rt.008/002 Kandawati
Gunung Kaler Tangerang Banten
HP/WA : 083162195784/083813702617
Tgl. Sidang : 25/10/2022
IPK : 3,54

Judul Skripsi :

Strategi Pemasaran Media Cetak dalam Menghadapi Persaingan di Era Digital (Studi Analisis: Kabar Banten)



Nama : **MUHAMMAD HAFIZH ALIFUDIN**
NIM/NINA : 181510085/702332022000951
TTL : DKI Jakarta, 21/11/2000
Prodi : Komunikasi Penyiaran Islam
Alamat : Jl. Tekukur dalam No.11, Rt.09
Rw.02 Kel: Bukit Duri Kec: Tebet.
Jakarta Selatan, DKI Jakarta
HP/WA : 085778492078/085778492078
Tgl. Sidang : 25/10/2022
IPK : 3,44

Tgl. Sidang

IPK

Judul Skripsi :

Peran Dkm dalam Meningkatkan Pemahaman Keagamaan Jamaah Masjid Agung Sunda Kelapa



Nama : **AHMAD ANDRI**
NIM/NINA : 181510160/702332022001095
TTL : Lebak, 11/09/1999
Prodi : Komunikasi Penyiaran Islam
Alamat : Kp Pulo Ds Pabuaran Rt/Rw
01/04 Kec. Rangkasbitung Kab.
Lebak Provinsi Banten
HP/WA : 083819210924/083819210924
Tgl. Sidang : 25/10/2022
IPK : 3,54

IPK

Judul Skripsi :

Strategi Komunikasi Aksi Cepat Tanggap (Act) Serang Raya dalam Mempromosikan Program Global Qurban Melalui Media Sosial Instagram



Nama : **MUHAMMAD FIKRI HAIKAL**
NIM/NINA : 181510086/702332022001033
TTL : Tangerang, 03/07/2000
Prodi : Komunikasi Penyiaran Islam
Alamat : Kp. Picung Rt. 001 Rw. 002 Ds.
Pematang Kec. Tigaraksa Kab.
Tangerang-Banten
HP/WA : 089618260514/089618260514
Tgl. Sidang : 25/10/2022
IPK : 3,66

IPK

Judul Skripsi :

Representasi Pesan Dakwah dalam Menjaga Lingkungan pada Lagu 'Bebal' Karya Sisir Tanah A.K.A Bagus Dwi Danto



Nama : **FEBRI YUSUF KURNIAWAN**
NIM/NINA : 181510002/702332022000944
TTL : Jakarta, 27/02/2001
Prodi : Komunikasi Penyiaran Islam
Alamat : Jl. Kh. Moh Rais Poncol Kamal
Kalideres Jakarta Barat DKI Jakarta
HP/WA : 089607700931/089607700931
Tgl. Sidang : 09/11/2022
IPK : 3,64

Judul Skripsi :

Analisis Pesan Program Ppkm Pemerintah Provinsi DKI Jakarta (Studi Analisis Semiotika pada Akun Instagram @Dkijakarta)



Nama : **BUNGA WESTU LESTARI**
NIM/NINA : 181510024/702332022000999
TTL : Serang, 15/04/2000
Prodi : Komunikasi Penyiaran Islam
Alamat : Kp. Kemaranggen Taman Baru
Taktakan Rw/Rt 021/007
HP/WA : 082114956208/082114956208
Tgl. Sidang : 09/11/2022
IPK : 3,60

Judul Skripsi :

Konstruksi Realitas terhadap Kasus Penistaan Agama di Media Online (Studi Analisis Framing pada Berita Detik News dan Suara.Com pada Kasus Apollinaris Darmawan)

Fakultas Dakwah



Nama : **WINI SAEPTIANI**
NIM/NINA : 181510096/702332022001057
TTL : Lebak, 30/01/1999
Prodi : Komunikasi Penyiaran Islam
Alamat : Kp. Sukahujan Rt/Rw 008/002
Ds. Pondok Panjang, Kec. Cihara,
Kab. Lebak, Banten
HP/WA : 083899243686/083899243686
Tgl. Sidang : 09/11/2022
IPK : 3,57

Judul Skripsi :
Strategi Komunikasi Pemasaran Wardah Beauty Circle Banten dalam Mempromosikan Produk Selama Covid-19



Nama : **GITA MULYATI**
NIM/NINA : 181510136/702332022001040
TTL : Lebak, 04/05/2000
Prodi : Komunikasi Penyiaran Islam
Alamat : Barengkok Girang Bejod Wanasalam
Lebak Banten
HP/WA : 081385157935/081385157935
Tgl. Sidang : 09/11/2022
IPK : 3,55

Judul Skripsi :
Komunikasi Interpersonal Orang Tua pada Anak dalam Menumbuhkan Kecintaan terhadap Al-Qur'an (Studi pada Desa Bejod Kec. Wanasalam Kab. Lebak)



Nama : **AULIA MULYANA FITRI**
NIM/NINA : 181510017/702332022001101
TTL : Tangerang, 16/11/1999
Prodi : Komunikasi Penyiaran Islam
Alamat : Perumahan Binong Permai, Blok
G19 No 20, Kelurahan Binong
, Kec. Curug, Kab. Tangerang,
Provinsi Banten, 15810
HP/WA : 083890797433/083890797433
Tgl. Sidang : 09/11/2022
IPK : 3,53

Judul Skripsi :
Peran Dakwah Bil Lisan di Masa Pandemi (Studi Analisis di Perumahan Binong Permai, Kab. Tangerang, Banten)



Nama : **RIKA YUNINGSIH**
NIM/NINA : 181510073/702332022001071
TTL : Tangerang, 17/09/2000
Prodi : Komunikasi Penyiaran Islam
Alamat : Kp. Cibogo Rt/Rw 001/004 Kelura-
han Pasanggrihan Kec. Solear Kab.
Tangerang
HP/WA : 085211166164/085211166164
Tgl. Sidang : 09/11/2022
IPK : 3,61

Judul Skripsi :
Analisis Isi Pesan Dakwah dalam Film Layla Majnun Karya Monty Tiwa



Nama : **SANDI RAMADHAN**
NIM/NINA : 161330095/702332022001019
TTL : Pandeglang, 18/01/1998
Prodi : Komunikasi Penyiaran Islam
Alamat : Kp. Ciekék Hilir Karaton Majasari
Pandeglang Banten
HP/WA : 085283381906/085283381906
Tgl. Sidang : 09/11/2022
IPK : 3,33

Judul Skripsi :
Pengaruh Strategi Dakwah Rohani Islam (Rohis) terhadap Pembentukan Akhlak Siswa (Studi Korelasi di SMK Al-Falah)

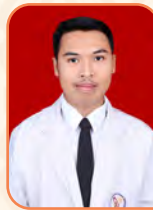

Nama : **FAKHRIY FALAH**
NIM/NINA : 181510105/702332022001132
TTL : Cilegon, 29/05/2000
Prodi : Komunikasi Penyiaran Islam
Alamat : Rahayu Residen Blok D6 No 01
Kagungan Serang Serang Banten
HP/WA : 087809722776/087809722776
Tgl. Sidang : 09/11/2022
IPK : 3,45

Judul Skripsi :
Pola Kuminikasi Guru dan Siswa dalam Pembinaan Akhlakul Karima (Studi Kasus : SMAN 3 Kota Serang)



Nama : **ABDEL FAKKAR ALBANTENI**
NIM/NINA : 181510162/702332022001125
TTL : Pandeglang, 30/05/2000
Prodi : Komunikasi Penyiaran Islam
Alamat : Kp. Sumur Kopo Labuan Labuan
Pandeglang Banten
HP/WA : 087808126505/087808126505
Tgl. Sidang : 09/11/2022
IPK : 3,49

Judul Skripsi :
Strategi Promosi Pemasaran Objek Wisata Tanjung Lesung pada Masa Covid-19 (Studi Deskripsi di Beach Hotel Tanjung Lesung)



Nama : **MASUDOH**
NIM/NINA : 181510147/702332022001118
TTL : Serang, 20/06/1998
Prodi : Komunikasi Penyiaran Islam
Alamat : Kp. Tarikolot Rt/Rw 001/001
Kemuning Waringinkurung Serang
Banten
HP/WA : 081316390242/081316390242
Tgl. Sidang : 09/11/2022
IPK : 3,62

Judul Skripsi :
Efektivitas Metode Dakwah Bil-Lisan dalam Menanamkan Nilai-Nilai Keagamaan (Studi di Majelis Ta'Lim Ar-Ridho Kp. Dukuh Dalem Desa Sukadalem Kec. Waringinkurung Kab. Serang)



Nama : **IPAH THORIPAH**
NIM/NINA : 161340098/702322022000310
TTL : Cirebon, 09/09/1997
Prodi : Bimbingan Konseling Islam
Alamat : Blok Pon Rt/Rw 01/03 Desa.
Dukuhwidara Kec. Pabedilan Kab.
Cirebon
HP/WA : 083817045488/083817045488
Tgl. Sidang : 30/03/2022
: 3,54

IPK

Judul Skripsi :

Konseling Individual dengan Teknik Self Management dalam Mengatasi Gangguan Insomnia pada Mahasiswa (Studi di Mahasiswa Fakultas Ushuluddin dan Adab Bahasa dan Sastra Arab UIN Sultan Maulana Hasanuddin Banten)



Nama : **RESTI NURJANAH**
NIM/NINA : 181520050/702322022000693
TTL : Cilegon, 28/10/2000
Prodi : Bimbingan Konseling Islam
Alamat : Link. Lebak Kelapa, Rt 007 Rw 004
Lebak Denok Citangkil Cilegon
Banten
HP/WA : 0881024465151/085718314125
Tgl. Sidang : 19/05/2022
: 3,65

IPK

Judul Skripsi :

Program Bimbingan Pribadi Sosial di Pondok Pesantren Bany Syafi'i



Nama : **TB. FAJRI WARIZKI SURAHMAT PUTRA**
NIM/NINA : 171340023/7023220220001478
TTL : Surian, 14/10/1998
Prodi : Bimbingan Konseling Islam
Alamat : Perbatasan Jorong Kajai Koto
Baru Kubung Kab. Solok Sumatera
Barat
HP/WA : 082284217769/082284217769
Tgl. Sidang : 19/05/2022
: 3,44

Tgl. Sidang

IPK

Judul Skripsi :

Penerapan Cognitive Behavior Therapy untuk Mengurangi Kecemasan Sosial pada Mahasiswa Rantau Semester Awal



Nama : **ALFATH BAIHAQI IRWANTO**
NIM/NINA : 171340065/702322022000730
TTL : Bekasi, 20/02/2000
Prodi : Bimbingan Konseling Islam
Alamat : Jl. Pungut Gang Melati 02 Rawa-
lumbu Rawalumbu Kota Bekasi Jawa
Barat
HP/WA : 081211204589/081211204589
Tgl. Sidang : 20/05/2022
: 3,46

IPK

Judul Skripsi :

Layanan Konseling Islam dalam Menanggulangi Perilaku Merokok pada Remaja Awal di Pondok Pesantren Modern Daar El Istiqomah



Nama : **SITI NUR AGNI APRILIA**
NIM/NINA : 161340093/702322022000341
TTL : Lampung Selatan, 19/04/1998
Prodi : Bimbingan Konseling Islam
Alamat : Kp. Putat Rt/Rw 002/002 Sindang
Sari Pasar Kemis Kab. Tangerang
Banten
HP/WA : 087777175528/087777175528
Tgl. Sidang : 20/05/2022
: 3,6

IPK

Judul Skripsi :

Penerapan Motivational Interviewing terhadap Body Image Negatif Remaja Putri (Studi di Desa Sindangsari Kec. Pasar Kemis Kab. Tangerang Banten)



Nama : **SYERLIN SELVIA**
NIM/NINA : 181520002/702322022000907
TTL : Waybaka, 20/03/2000
Prodi : Bimbingan Konseling Islam
Alamat : Perum.Graha Cisait Jl.Trans Tv Blok.
A8 No.18 Rt.07 Rw.06
HP/WA : 083813452085/083813452085
Tgl. Sidang : 24/05/2022
IPK : 3,75

Judul Skripsi :

Konseling Kelompok dalam Memotivasi Kemampuan Membaca Al-Qur'an pada Santriwati (Studi di Pondok Pesantren Modern Daar El-Istiqomah Kampus 2 Li Tahfidzil Qur'an, Sepang, Taktakan, Serang Banten)



Nama : **DESYA NABILA RIZKI**
NIM/NINA : 181520129/702322022001317
TTL : Serang, 10/12/1999
Prodi : Bimbingan Konseling Islam
Alamat : Bumi Serang Baru Dd10 No.16
Rt03 Rw.012 Kaligandu Serang
Kota Serang Banten
HP/WA : 089615313098/089615313098
Tgl. Sidang : 24/05/2022
: 3,61

IPK

Judul Skripsi :

Konseling Individual dengan Teknik Logoteraphy untuk Meningkatkan Kebermaknaan Hidup pada Lansia



Nama : **SYIFA MARDHIYAH**
NIM/NINA : 181520004/702322022001188
TTL : Jakarta, 13/03/2000
Prodi : Bimbingan Konseling Islam
Alamat : Pci Blok C 49 No 10. Rt/Rw.
006/007 Harjatani Kramatwatu
Serang Banten
HP/WA : 087720568528/087720568528
Tgl. Sidang : 24/05/2022
: 3,74

IPK

Judul Skripsi :

Prokrastinasi Akademik Mahasiswa dalam Menyelesaikan Tugas Kuliah pada Mahasiswa Prodi Bimbingan Konseling Islam UIN Sultan Maulana Hasanuddin Banten (Analisis Faktor-Faktor Penyebab Prokrastinasi Akademik)

Fakultas Dakwah



Nama : **VIVI NUR NADIYA**
NIM/NINA : 181520106/702322022001300
TTL : Serang, 05/05/2000
Prodi : Bimbingan Konseling Islam
Alamat : Waru Jaya Rt.03 Rw.15 Sumur Pecung Serang Sumur Pecung Serang Banten
HP/WA : 089619913192/089619913192
Tgl. Sidang : 24/05/2022
IPK : 3,61

IPK

Judul Skripsi :

Layanan Konseling Individual dengan Teknik Client Centered untuk Meningkatkan Kepercayaan Diri pada Food Vlogger Pemula di Banten



Nama : **NENG FEBIYANA ZUWITA**
NIM/NINA : 181520073/702322022001126
TTL : Pandeglang, 18/04/2000
Prodi : Bimbingan Konseling Islam
Alamat : Kp. Kuparonyok Sukajadi Cibaliung Pandeglang Banten
HP/WA : 085773506394/085773506394
Tgl. Sidang : 24/05/2022
IPK : 3,58

Judul Skripsi :

Rational Emotif Behavior Therapy (Rebt) untuk Meningkatkan Rasa Penerimaan Diri pada Remaja Akhir



Nama : **FIRA SAFITRI MAULIDIYA**
NIM/NINA : 181520102/702322022001072
TTL : Serang, 13/06/2000
Prodi : Bimbingan Konseling Islam
Alamat : Kp. Libadak Rt/Rw 008/002 Labuan Mancak Serang Banten
HP/WA : 085777721095/085777721095
Tgl. Sidang : 24/05/2022
IPK : 3,72

Judul Skripsi :

Layanan Konseling Individual dengan Pendekatan Rational Emotive Behavior Therapy (Rebt) Guna Meningkatkan Motivasi Belajar Santri Pondok Pesantren Riyadhu Al-Mutafakkirin



Nama : **SILFIA ZAENI**
NIM/NINA : 181520152/702322022001102
TTL : Serang, 03/09/1999
Prodi : Bimbingan Konseling Islam
Alamat : Dusun Kalijaya, Rt 02 Rw 02 Tanjungmekar Pakisjaya Karawang Jawa Barat
HP/WA : 083147367414/083147367414
Tgl. Sidang : 24/05/2022
IPK : 3,60

IPK

Judul Skripsi :

Penerapan Terapi Al-Qur'an untuk Mengelola Emosi pada Anak Autis (Study Kasus Link. Sumur Pecung)



Nama : **JUBAEDAH**
NIM/NINA : 181520084/702322022001119
TTL : Serang, 29/07/2000
Prodi : Bimbingan Konseling Islam
Alamat : Kp. Kaduciung Rt/Rw 005/001 Kelurahan Cilaku Kec. Curug Serang Banten
HP/WA : 087743105274/087743105274
Tgl. Sidang : 24/05/2022
IPK : 3,7

Judul Skripsi :

Analisis Kegiatan Bimbingan Keagamaan pada Anak Autis di Sekolah Khusus Madina Serang Banten



Nama : **SAKINAH WIDYANINGRUM**
NIM/NINA : 181520179/702322022001218
TTL : Serang, 08/05/2000
Prodi : Bimbingan Konseling Islam
Alamat : Kp. Pengoreng Rt. 006/002 Desa Mangunreja Kec. Puloampel Kab. Serang-Banten
HP/WA : 085695334379/085695334379
Tgl. Sidang : 24/05/2022
IPK : 3,68

IPK

Judul Skripsi :

Efektivitas Konseling Kelompok dengan Teknik Modelling untuk Meningkatkan Interaksi Sosial pada Remaja (di Pondok Pesantren Al-Mubarak)



Nama : **RASWATI**
NIM/NINA : 181520111/702322022001263
TTL : Serang, 07/06/2000
Prodi : Bimbingan Konseling Islam
Alamat : Kp. Pedali Pabuaran Walantaka Serang Banten
HP/WA : 083195022867/083195022867
Tgl. Sidang : 24/05/2022
IPK : 3,59

Judul Skripsi :

Analisis Pendekatan Rational Emotive Behavior Therapy (Rebt) Berbasis Konseling Islam pada Kesadaran Diri Bagi Orang Tua yang Mengemis.



Nama : **RIZKA AMELLIA DAROZA**
NIM/NINA : 181520009/702322022001164
TTL : Pandeglang, 05/06/2000
Prodi : Bimbingan Konseling Islam
Alamat : Kp. Kadukemis, Rt/01 Rw/03 Banjarmasin Carita Pandeglang Banten
HP/WA : 083807542855/083807542855
Tgl. Sidang : 24/05/2022
IPK : 3,74

Judul Skripsi :

Bimbingan Keagamaan Lanjut Usia di Unit Pelaksana Teknis Daerah Perlindungan Sosial Provinsi Banten



Nama : **LENI DZAKIYYA PUTRI**
NIM/NINA : 181520046/702322022001157
TTL : Penengahan, 24/06/2000
Prodi : Bimbingan Konseling Islam
Alamat : Desa Penengahan Rt/Rw 002/002
Penengahan Penengahan Lam-
pung Selatan Lampung
HP/WA : 089522394977/089522394977
Tgl. Sidang : 24/05/2022
IPK : 3,68

Judul Skripsi :
Peran dan Pendekatan Konseling Realitas Oleh Pembimbing
Kemasyarakatan terhadap Klien Anak di Balai Pemasarakatan Kelas II
Serang



Nama : **VINA INAYAH AULIA**
NIM/NINA : 181520135/702322022000976
TTL : Serang, 01/07/2000
Prodi : Bimbingan Konseling Islam
Alamat : Lingk. Ipiq Rt/Rw 01/04 Gelam
Cipocok Jaya Kota Serang Banten
HP/WA : 088808039989/088808039989
Tgl. Sidang : 24/05/2022
IPK : 3,57

Judul Skripsi :
Konseling Cognitive Behaviour Therapy (Cbt) terhadap Tingkah Laku
Remaja yang Mengalami Strict Parents di Kelurahan Gelam



Nama : **NADA NUR FAZRIAH**
NIM/NINA : 181520180/702322022001010
TTL : Tasikmalaya, 24/10/2001
Prodi : Bimbingan Konseling Islam
Alamat : Kp. Ciparay Blok Gudang, Rt/Rw.
001/001, Desa Sindanglaya, Kec.
Cinangka, Kab. Serang, Banten.
HP/WA : 088224706128/081574815786
Tgl. Sidang : 24/05/2022
IPK : 3,67

Judul Skripsi :
Bimbingan Kelompok dengan Teknik Diskusi Kelompok dalam Men-
urangi Stres Remaja Keluarga Disharmonis (Studi Kasus pada Siswa/
Siswi MTs Al-Khairiyah Kamasan)



Nama : **RISSA ANNISATUL JANNAH**
NIM/NINA : 181520112/702322022001294
TTL : Serang, 28/02/2000
Prodi : Bimbingan Konseling Islam
Alamat : Kp. Wadas Sari Rt/Rw 010/004
Karang Kepuh Bojonegara Serang
Banten
HP/WA : 083127299338/083127299338
Tgl. Sidang : 24/05/2022
IPK : 3,65

Judul Skripsi :
Konseling Spiritual dengan Terapi Shalat Dhuha dalam Mengurangi
Kecemasan Karir Masa Depan pada Remaja Akhir (Studi di Pondok
Pesantren Bany Lathif Cibeber Kota Cibeber)



Nama : **IMMA MARATUL MU'MINAH**
NIM/NINA : 181520113/702322022001089
TTL : Serang, 23/11/1999
Prodi : Bimbingan Konseling Islam
Alamat : Kp. Pipitan Rt. 007 Rw. 002
Pipitan Walantaka Serang Banten
HP/WA : 085889272894/085889272894
Tgl. Sidang : 24/05/2022
IPK : 3,73

Judul Skripsi :
Layanan Konseling Individu Menggunakan Teknik Cognitive Defusion
untuk Memotivasi Kepercayaan Diri Santri (Studi Kasus di Pondok
Pesantren Darussalam Pipitan, Kota Serang)



Nama : **NURUL AMANAH**
NIM/NINA : 181520186/702322022001140
TTL : Serang, 30/06/2000
Prodi : Bimbingan Konseling Islam
Alamat : Lingk. Penancangan Panancangan
Cipocok Jaya Serang Banten
HP/WA : 085770677645/085770677645
Tgl. Sidang : 27/05/2022
IPK : 3,78

Judul Skripsi :
Tingkat Pemahaman Mahasiswa Bimbingan Konseling Islam Semester
Akhir terhadap Pendekatan Konseling



Nama : **INDAH RAHMANIA**
NIM/NINA : 181520005/702322022001003
TTL : Pandeglang, 22/02/2000
Prodi : Bimbingan Konseling Islam
Alamat : Kp. Curugaru Rt/Rw: 003/002
Kadugembo Kaduhejo Pandeg-
lang Banten
HP/WA : 081288452884/081288452884
Tgl. Sidang : 27/05/2022
IPK : 3,72

Judul Skripsi :
Pendekatan Cognitive Behavior Therapy (Cbt) Melalui Teknik Positive
Self Talk dalam Meningkatkan Self Efficacy pada Mahasiswa



Nama : **MARIA APRILIA**
NIM/NINA : 181520093/702322022000952
TTL : Pandeglang, 01/04/1999
Prodi : Bimbingan Konseling Islam
Alamat : Kp. Nyanda Rt 002 Rw 009 Kar-
yasari Cikedal Pandeglang Banten
HP/WA : 081808942557/089516407160
Tgl. Sidang : 27/05/2022
IPK : 3,69

Judul Skripsi :
Implementasi Teknik Modeling dalam Meningkatkan Minat Membaca
pada Anak di Kp. Nyanda Desa Karyasari Kec. Cikedal Kab. Pandeglang
Banten

Fakultas Dakwah



Nama : **AGENG SULISTIYA MUSTIKAWATI**
NIM/NINA : 171340121/702322022001065
TTL : Serang, 04/08/1998
Prodi : Bimbingan Konseling Islam
Alamat : Kp. Grenyang Pelabuhan Rt/Rw 012/006 Argawana Pulo Ampel Serang Banten
HP/WA : 087873035675/087873035675
Tgl. Sidang : 27/05/2022
IPK : 3,55

IPK

Judul Skripsi :

Penerapan Teknik Bibliotherapy pada Kesadaran Salat di Masa Kanak-Kanak Awal Desa Argawana Kec. Pulo Ampel Kab. Serang



Nama : **NURAINI**
NIM/NINA : 181520014/702322022001171
TTL : Pandeglang, 11/09/2000
Prodi : Bimbingan Konseling Islam
Alamat : Kp. 1 Teladan, Rt01/Rw04, Desa Teluk Lada, Kec. Sobang, Kab. Pandeglang, Banten
HP/WA : 081295723387/081295723387
Tgl. Sidang : 27/05/2022
IPK : 3,71

IPK

Judul Skripsi :

Penerapan Konseling Individual dengan Teknik Guided Imagery pada Santriwati yang Mengalami Terlambat Datang Menstruasi Karena Stres



Nama : **SITI NURHALIMATUSADIAH**
NIM/NINA : 181520061/702322022000969
TTL : Pandeglang, 24/11/1999
Prodi : Bimbingan Konseling Islam
Alamat : Kp. Cigeulis Rt 006 Rw 010 Ds. Cigeulis Kec. Cigeulis Kab. Pandeglang Prov. Banten 42282
HP/WA : 085216070325/083818077353
Tgl. Sidang : 27/05/2022
IPK : 3,7

IPK

Judul Skripsi :

Konseling Realitas pada Anak Broken Home yang Mengalami Konsep Diri Negatif (Studi Kampung Marapat Desa Karya Buana Kec. Cigeulis Kab. Pandeglang Provinsi Banten)



Nama : **DISIH KALYA**
NIM/NINA : 181520062/702322022001287
TTL : Lebak, 18/10/1999
Prodi : Bimbingan Konseling Islam
Alamat : Kp. Ciletuh, Rt.003/Rw.002, Ds. Panggarangan, Kec. Panggarangan, Kab. Lebak-Banten
HP/WA : 085773633176/085773633176
Tgl. Sidang : 27/05/2022
IPK : 3,7

IPK

Judul Skripsi :

Penerapan Acceptance and Commitment Therapy dalam Mengatasi Ketidakpercayaan Diri pada Remaja Akhir (Studi di Desa Bayah Barat, Kec. Bayah)



Nama : **SONIYA ANESTESIA**
NIM/NINA : 181520141/702322022000914
TTL : Serang, 23/03/2000
Prodi : Bimbingan Konseling Islam
Alamat : Jl. Ayip Usman Kebaharan Dukuq 01/04 Lopang Serang Serang Banten
HP/WA : 089684841655/089684841655
Tgl. Sidang : 27/05/2022
IPK : 3,58

IPK

Judul Skripsi :

Konseling Individual dengan Terapi Realitas dalam Upaya Memaksimalkan Penyesuaian Diri Lansia di Uptd Perlindungan Sosial Provinsi Banten.



Nama : **REVI ARINI MINKHOIRIN**
NIM/NINA : 161340046/702322022000853
TTL : Serang, 30/08/1998
Prodi : Bimbingan Konseling Islam
Alamat : Jl. Raya Pandeglang Km 04. Link. Karundang Masjid Rt 02 Rw 01
HP/WA : 089698098501/089698098501
Tgl. Sidang : 27/05/2022
IPK : 3,36

Judul Skripsi :

Pengaruh Terapi Tawa untuk Mengurangi Tingkat Stres Lansia



Nama : **JUMIMI**
NIM/NINA : 161340006/702322022000884
TTL : Serang, 12/08/1997
Prodi : Bimbingan Konseling Islam
Alamat : Kp. Cikampak, Rt/Rw 001/001 Sukajaya Curug Serang Banten
HP/WA : 083812361868/083812361868
Tgl. Sidang : 27/05/2022
IPK : 3,55

Judul Skripsi :

Penerapan Terapi Zikir dalam Meningkatkan Ketenangan Hati Penderita Tbc (Studi Kasus di Kelurahan Banjar Agung, Kec. Cipocok Jaya, Kota Serang, Provinsi Banten)



Nama : **LINDA JUNIANTI SAFITRI**
NIM/NINA : 161340001/702322022000877
TTL : Serang, 09/06/1997
Prodi : Bimbingan Konseling Islam
Alamat : Komplek Lebak Tirta Cipocok Jaya Blok B No 40. Cipocok Jaya Serang Banten
HP/WA : 083812381105/083812381105
Tgl. Sidang : 27/05/2022
IPK : 3,54

IPK

Judul Skripsi :

Layanan Bimbingan Kelompok untuk Meningkatkan Motivasi Belajar Mahasiswa Akhir pada Prodi Bimbingan Konseling Islam UIN Sultan Maulana Hasanuddin Banten



Nama : **MARSAH**
NIM/NINA : 161340013/702322022000860
TTL : Serang, 17/02/1998
Prodi : Bimbingan Konseling Islam
Alamat : Kp. Careme Rt/Rw 003/003 Ds. Sukamaju Kec. Cikeusal Kab. Serang Prov. Banten
HP/WA : 088211502846/088211502846
Tgl. Sidang : 27/05/2022
IPK : 3,60

Judul Skripsi :
Konseling Behavioral dengan Teknik Penguatan Positif dalam Menumbuhkan Minat Belajar Al-Qur'an Lansia (Uptd Perlindungan Sosial Dinas Sosial Provinsi Banten)



Nama : **ISNANI AKMILATIR ROSYIDA**
NIM/NINA : 181520075/702322022000990
TTL : Blora, 01/04/2001
Prodi : Bimbingan Konseling Islam
Alamat : Link. Baru II, Rt 003 Rw006 Lebakgede Pulomerak Cilegon Banten
HP/WA : 087780511625/087780511625
Tgl. Sidang : 27/06/2022
IPK : 3,73

Judul Skripsi :
Pendekatan Rational Emotive Behavior Therapy (Rebt) dalam Mengatasi Stres pada Ibu Pasca Melahirkan Dari Kehamilan Pranikah



Nama : **AAN ANDRIYANI**
NIM/NINA : 181520154/702322022001225
TTL : Pandeglang, 17/08/2000
Prodi : Bimbingan Konseling Islam
Alamat : Kp. Cigudang Rt/Rw 03/03 Koranji Cadasari Pandeglang Banten
HP/WA : 085219523411/085219523411
Tgl. Sidang : 30/06/2022
IPK : 3,56

Judul Skripsi :
Layanan Konseling Individual dengan Menggunakan Teknik Self Management dalam Mengatasi Insomnia pada Remaja Awal di Kp. Cigudang



Nama : **RUWANDA TAMARIN**
NIM/NINA : 181520007/702322022001096
TTL : Jakarta, 16/11/2000
Prodi : Bimbingan Konseling Islam
Alamat : Kp. Bantar Panjang, Rt. 005/ Rw. 003 Banyubiru Labuan Pandeglang Banten
HP/WA : 08128540047/08128540047
Tgl. Sidang : 19/10/2022
IPK : 3,76

Judul Skripsi :
Efektivitas Konseling Realitas dengan Teknik Wdep untuk Mengurangi Nomophobia pada Remaja



Nama : **SISKAWATI**
NIM/NINA : 181520025/702322022000921
TTL : Tangerang, 08/08/2000
Prodi : Bimbingan Konseling Islam
Alamat : Kenanga Rt.05 Rw. 06 No. 26 Kelurahan Kenanga Kec. Cipondoh Kota Tangerang Banten
HP/WA : 0895705940290/0895705940290
Tgl. Sidang : 19/10/2022
IPK : 3,62

Judul Skripsi :
Penerapan Teknik Self Management untuk Mengatasi Gejala Kecanduan Drama Korea pada Remaja Madya



Nama : **NAMIRA DWI APRILLY HERDIANTI**
NIM/NINA : 181520066/702322022001249
TTL : Cilegon, 23/04/2000
Prodi : Bimbingan Konseling Islam
Alamat : Bkp Blok IV D No. 7A Margatani Kramatwatu Kab. Serang Banten
HP/WA : 083812760529/083812760529
Tgl. Sidang : 19/10/2022
IPK : 3,70

Judul Skripsi :
Pendekatan Rational Emotive Behavior Therapy (Rebt) dalam Mengatasi Kecemasan Istri yang Menjalin Hubungan Jarak Jauh dengan Suami (Studi di Desa Margatani Kec. Kramatwatu Kab. Serang, Banten)



Nama : **TATI SAPTIAH**
NIM/NINA : 181520071/702322022001201
TTL : Lebak, 15/05/1999
Prodi : Bimbingan Konseling Islam
Alamat : Kp. Cimampang Rt/Rw 003/003 Panggarangan Panggarangan Lebak Banten
HP/WA : 081319035145/085697240971
Tgl. Sidang : 19/10/2022
IPK : 3,60

Judul Skripsi :
Penerapan Bimbingan Rohani Islam untuk Memotivasi Beragama pada Anak Korban Perceraian (Studi Kasus di Kp. Cimampang Des. Panggarangan Kec. Panggarangan Lebak -Banten)



Nama : **SITI NURAENI WAFIQA DEWI**
NIM/NINA : 181520074/702322022000891
TTL : Pandeglang, 25/03/2001
Prodi : Bimbingan Konseling Islam
Alamat : Kp Citangkil Desa Tangkilsari Kec. Cimanggung Kab. Pandeglang Provinsi Banten
HP/WA : 085776892723/085776892723
Tgl. Sidang : 19/10/2022
IPK : 3,69

Judul Skripsi :
Konseling Realitas untuk Mengatasi Stres Wanita Single Parent (Studi Kasus di Kp Citangkil, Desa Tangkilsari, Kec. Cimanggung, Kab. Pandeglang, Banten)

Fakultas Dakwah



Nama : **RATU HILMA NURDIANA**
NIM/NINA : 181520024/702322022001270
TTL : Pandeglang, 27/05/2000
Prodi : Bimbingan Konseling Islam
Alamat : Kp. Raden Rt 002 Rw 005 Palan-
yar Cipeucang Pandeglang Banten
HP/WA : 087879093560/087879093560
Tgl. Sidang : 19/10/2022
IPK : 3,72

Judul Skripsi :
Konseling Rebt (Rational Emotive Behavior Therapy) dalam Menangani
Insecure pada Santri Qori di Pondok Pesantren Roudhotul Qurro



Nama : **INTAN BERLIANA**
NIM/NINA : 181520067/702322022001034
TTL : Pandeglang, 28/09/1999
Prodi : Bimbingan Konseling Islam
Alamat : Kp. Lancar, Rt 04/Rw 08 Desa
Sukamanah Kec. Kaduhejo Kab.
Pandeglang Banten
HP/WA : 089675932101/089675932101
Tgl. Sidang : 19/10/2022
IPK : 3,65

Judul Skripsi :
Rational Emotive Behavior Therapy (Rebt) untuk Orang Tua yang Memiliki
Kecemasan terhadap Karir Anak Berkebutuhan Khusus (Studi Kasus di
Kec. Majasari, Kab. Pandeglang, Provinsi Banten)



Nama : **MUHAYAT**
NIM/NINA : 181520098/702322022001058
TTL : Serang, 05/11/1998
Prodi : Bimbingan Konseling Islam
Alamat : Kp.Asem 001/001 Ds.Kedung
Kec.Gunung Kaler Kab.Tangerang
Provinsi Banten
HP/WA : 085770392100/085770392100
Tgl. Sidang : 19/10/2022
IPK : 3,59

Judul Skripsi :
Tingkat Kepuasan Calon Pengantin Setelah Mengikuti Bimbingan
Pranikah di Kua Kec. Cipocok Kota Serang



Nama : **RISKA DEA SAPUTRI**
NIM/NINA : 181520142/702322022000945
TTL : Pacitan, Jawa Timur, 14/07/2000
Prodi : Bimbingan Konseling Islam
Alamat : Puri Permai 2 Blok D7/03, Rt/Rw
008/006 Ds. Pete Tigaraksa Kab.
Tangerang Banten
HP/WA : 083134911344/083134911344
Tgl. Sidang : 19/10/2022
IPK : 3,57

Judul Skripsi :
Konseling Individual dengan Teknik Self Management untuk Mengatasi
Pikiran Negatif Mahasiswa dalam Mempersiapkan Pernikahan



Nama : **AAS APRILIA**
NIM/NINA : 181520010/702322022001041
TTL : Lebak, 24/04/1999
Prodi : Bimbingan Konseling Islam
Alamat : Kp.Cikeusik Timur, Rt/Rw
005/002, Desa Malingping Sela-
tan, Kec. Malingping. Kab. Lebak.
HP/WA : 081313614820/081313614820
Tgl. Sidang : 19/10/2022
IPK : 3,73

Judul Skripsi :
Pengaruh Cognitive Behaviour Therapy terhadap Penurunan Stres Kerja
Petugas Pemadam Kebakaran di Bpbd Kab. Serang.



Nama : **WARDILA RAUDHATUL JANNAH**
NIM/NINA : 181520185/702322022001195
TTL : Serang, 28/11/1999
Prodi : Bimbingan Konseling Islam
Alamat : Perum Bumi Cipta Rahayu Blok
D3/11 Rt/Rw: 011/009
HP/WA : 085219924870/085219924870
Tgl. Sidang : 19/10/2022
IPK : 3,71

Judul Skripsi :
Konseling Individual dengan Teknik Cognitive Behavior Therapy dalam
Mengatasi Social Anxiety pada Perempuan Korban Kriminalitas (Studi
Kasus di UIN SMH Banten).



Nama : **HANIFATI**
NIM/NINA : 181520022/702322022001027
TTL : Cilegon, 21/05/2000
Prodi : Bimbingan Konseling Islam
Alamat : Link.Sukamaju Mekarsari Pulom-
erak Cilegon Banten
HP/WA : 085161737319/085161737319
Tgl. Sidang : 19/10/2022
IPK : 3,73

Judul Skripsi :
Layanan Responsif terhadap Korban Anak Pelecehan Seksual di Unit
Pelaksana Teknis Daerah Perlindungan Perempuan dan Anak (Uptd
Ppa) Kota Cilegon



Nama : **NOVI NURAZIZAH**
NIM/NINA : 181520077/702322022000983
TTL : Pandeglang, 07/02/2001
Prodi : Bimbingan Konseling Islam
Alamat : Kp. Kacer Rt/Rw 001/010 Mekarjaya
Panimbang Pandeglang Banten
HP/WA : 081212615833/081212615833
Tgl. Sidang : 19/10/2022
IPK : 3,68

Judul Skripsi :
Pengaruh Layanan Bimbingan Kelompok terhadap Kesadaran Santri-
wati pada Kebersihan Lingkungan (Studi Kasus di Pondok Pesantren
Masyariqul Anwar Caringin Labuan)



Nama : **LINDA NURHANI**
NIM/NINA : 181520092/702322022000938
TTL : Pandeglang, 20/08/1999
Prodi : Bimbingan Konseling Islam
Alamat : Kp. Bojen Blok Sumedang Bojen
Sobang Pandeglang Banten
HP/WA : 085693480438/085214148446
Tgl. Sidang : 19/10/2022
IPK : 3,67

Judul Skripsi :
Teknik Cognitive Restructuring untuk Meningkatkan Kepercayaan Diri pada Remaja Korban Body Shaming

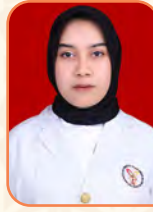

Nama : **SAFIRA AULIA ROSYA**
NIM/NINA : 181520036/702322022001256
TTL : Pandeglang, 19/10/2001
Prodi : Bimbingan Konseling Islam
Alamat : Kp. Parigi Rt/Rw 003/001 Ds.
Mekarjaya Kec. Cikedal Kab. Pande-
glang Banten
HP/WA : 085714382769/085714382769
Tgl. Sidang : 19/10/2022
IPK : 3,67

Judul Skripsi :
Teknik Self Healing untuk Mengatasi Permasalahan Kesehatan Mental Remaja di Masa Pandemi Covid-19



Nama : **MAYA DAFIYANTI**
NIM/NINA : 181520040/702322022001133
TTL : Cilegon, 08/05/2000
Prodi : Bimbingan Konseling Islam
Alamat : Jl. Kh Abdul Latif Link. Palas
Rt/018 Rw/002 Bendungan
Cilegon Cilegon Banten
HP/WA : 089630140069/089630140069
Tgl. Sidang : 19/10/2022
IPK : 3,68

Judul Skripsi :
Konseling Pranikah dengan Teknik Self Management dalam Mengatasi Gaya Hidup Hedonis pada Calon Pengantin



Nama : **WULANDARI**
NIM/NINA : 181520131/702322022001461
TTL : Serang, 02/02/2002
Prodi : Bimbingan Konseling Islam
Alamat : Kp. Kedung Sentul Ds. Walikukun
Carenang Serang Banten
HP/WA : 085880091943/085880091943
Tgl. Sidang : 24/10/2022
IPK : 3,60

Judul Skripsi :
Teknik Self Management untuk Mengurangi Kecanduan Tiktok pada Remaja Awal (Studi di Desa Walikukun, Kec. Carenang, Serang-Banten)



Nama : **PIPIN ALPINAH**
NIM/NINA : 181520195/702322022001393
TTL : Tangerang, 25/02/2001
Prodi : Bimbingan Konseling Islam
Alamat : Kp. Sindang Asih Rt 003/003
Ds. Bunar Kec. Sukamulya Kab.
Tangerang
HP/WA : 085776133360/085776133360
Tgl. Sidang : 28/10/2022
IPK : 3,70

Judul Skripsi :
Pengaruh Layanan Informasi untuk Meningkatkan Pemahaman Remaja Tentang Seks Bebas



Nama : **VIVI SILVIYANI SARI**
NIM/NINA : 181520079/702322022001355
TTL : Tangerang, 01/09/2000
Prodi : Bimbingan Konseling Islam
Alamat : Kp. Kosambi, Rt/Rw. 015/004
Kosambi Sukadiri Tangerang Banten
HP/WA : 085779861520/085779861520
Tgl. Sidang : 28/10/2022
IPK : 3,65

Judul Skripsi :
Pengaruh Teknik Kontrak Perilaku untuk Meningkatkan Kedisiplinan Ibadah Sholat Lima Waktu pada Remaja Awal



Nama : **RICO AZHARI**
NIM/NINA : 181520158/702322022001485
TTL : Sukabumi, 14/08/1999
Prodi : Bimbingan Konseling Islam
Alamat : Kp. Cirewed Rt/Rw 01/04 Sukad-
amai Cikupa Tangerang Banten
HP/WA : 0895334639472/0895334639472
Tgl. Sidang : 28/10/2022
IPK : 3,67

Judul Skripsi :
"Konseling Realitas dalam Memotivasi Semangat Belajar Santri"



Nama : **FIRDA NAFISAH**
NIM/NINA : 181520132/702322022001430
TTL : Serang, 27/02/2000
Prodi : Bimbingan Konseling Islam
Alamat : Kp. Pipitan, Rt/Are 007/002 Pipitan
Walantaka Serang Banten
HP/WA : 089614389425/089614389425
Tgl. Sidang : 28/10/2022
IPK : 3,54

Judul Skripsi :
Bimbingan Konseling Islam dengan Teknik Self-Management untuk Mengatasi Stress pada Wanita Dewasa yang Belum Menikah (Studi Kasus di Kelurahan Pipitan, Kec. Walantaka, Kota Serang, Prov. Banten)

Fakultas Dakwah



Nama : **SAHROJI**
NIM/NINA : 181520133/702322022001447
TTL : Serang, 18/03/1998
Prodi : Bimbingan Konseling Islam
Alamat : Kp. Nagreg Ds. Dukuh Kec. Kragilan Kab. Serang Dukuh Kragilan Serang Banten
HP/WA : 085882110339/085882110339
Tgl. Sidang : 28/10/2022
IPK : 3,48

Judul Skripsi :
Terapi Realitas untuk Mengatasi Stres Akibat Krisis Air Pdam di Desa Dukuh Kec. Kragilan Kab. Serang



Nama : **ANDINI**
NIM/NINA : 181520125/702322022001348
TTL : Serang, 11/05/2001
Prodi : Bimbingan Konseling Islam
Alamat : Kp. Gedong Burung Situterate Cikande Serang Banten
HP/WA : 087886660224/087886660224
Tgl. Sidang : 28/10/2022
IPK : 3,57

Judul Skripsi :
"Pelaksanaan Bimbingan Keagamaan dalam Meningkatkan Kualitas Ibadah Para Dewasa Madya di Majelis Taklim Nurul Huda." (Studi di Desa Situterate, Kec. Cikande, Kab. Serang-Banten)



Nama : **ZIRLI HAYATUNISA**
NIM/NINA : 181520107/702322022001454
TTL : Serang, 14/08/2000
Prodi : Bimbingan Konseling Islam
Alamat : Cikande Indah Blok C3 No 10 Cikande Cikande Kab. Serang Banten
HP/WA : 089518386613/089518386613
Tgl. Sidang : 28/10/2022
IPK : 3,66

Judul Skripsi :
Penerapan Client Centered Counselling untuk Meningkatkan Keperayaan Diri Korban Cyberbullying



Nama : **ILA NUR ILAHYAH**
NIM/NINA : 181520174/702322022001362
TTL : Serang, 16/01/2000
Prodi : Bimbingan Konseling Islam
Alamat : Kp. Bayongbong, Rt. 12, Rw. 03 Ds. Linduk Kec. Pontang Kab. Serang Banten
HP/WA : 083812501088/083812501088
Tgl. Sidang : 28/10/2022
IPK : 3,61

Judul Skripsi :
Bimbingan Karir untuk Meningkatkan Kemampuan dalam Perencanaan Karir pada Mahasiswa (Studi di Organisasi Gamsut, Kec. Pontang, Kab. Serang)



Nama : **IRA DWI SAFITRI**
NIM/NINA : 181520124/702322022001416
TTL : Cilegon, 11/12/2000
Prodi : Bimbingan Konseling Islam
Alamat : Jl. Sunan Demak, Link. Cilurah Rt/Rw 006/002 Kepuh Ciwandan Cilegon Banten
HP/WA : 087877009559/087877009559
Tgl. Sidang : 28/10/2022
IPK : 3,78

Judul Skripsi :
Penerapan Layanan Bimbingan Kelompok dalam Mengatasi People Pleaser pada Mahasiswa Bimbingan Konseling Islam UIN Sultan Maulana Hasanuddin Banten



Nama : **ERNALIA SAFITRI**
NIM/NINA : 181520058/702322022001409
TTL : Serang, 02/06/2000
Prodi : Bimbingan Konseling Islam
Alamat : Kp. Larangan 005/002 Harjatani Kramatwatu Serang Banten
HP/WA : 089527498278/089527498278
Tgl. Sidang : 28/10/2022
IPK : 3,71

Judul Skripsi :
Konseling Behavioral dengan Teknik Self Management untuk Menangani Perilaku Buruk Remaja Awal Kepada Orangtua



Nama : **REZZA KURNIA RUBI**
NIM/NINA : 181520070/702322022001379
TTL : Serang, 27/01/2000
Prodi : Bimbingan Konseling Islam
Alamat : Kp. Mendong Baros Jaya Cinangka Serang Banten
HP/WA : 083893370160/083893370160
Tgl. Sidang : 28/10/2022
IPK : 3,66

Judul Skripsi :
Pelaksanaan Layanan Bimbingan Kelompok dalam Meningkatkan Manajemen Waktu Santri (Studi di Pondok Pesantren Darul Haitam, Desa Cikolelet)



Nama : **SYAHNAS ZEIN**
NIM/NINA : 181520019/702322022001508
TTL : Tangerang, 03/03/2000
Prodi : Bimbingan Konseling Islam
Alamat : Perum Bumi Indah Blok Kg 36 Thp V, Rt002/007 Sukamantri Pasarkemis Tangerang Banten
HP/WA : 085217118168/085217118168
Tgl. Sidang : 28/10/2022
IPK : 3,71

Judul Skripsi :
Bimbingan Keagamaan Islam pada Masa Kanak Akhir di SD Tunas Harapan Pasarkemis Tangerang Banten



Nama : **SITI MUTMAINAH**
NIM/NINA : 181520183/702322022001386
TTL : Serang, 16/09/1996
Prodi : Bimbingan Konseling Islam
Alamat : Kp. Kareo Kulon Rt. 004/002
Sukamanah Baros Serang Banten
HP/WA : 085211336757/085211336757
Tgl. Sidang : 28/10/2022
IPK : 3,76

Judul Skripsi :

Efektivitas Layanan Informasi dengan Teknik Ceramah dalam Meningkatkan Self Disclosure pada Remaja di Lembaga Kesejahteraan Sosial Anak (Lksa) Yakenas Madani Serang Banten



Nama : **USWATUN HASANAH**
NIM/NINA : 181520119/702322022001324
TTL : Serang, 05/09/1999
Prodi : Bimbingan Konseling Islam
Alamat : Kp.Pancur Ds.Pancur Rt/Rw
001/004 Kec.Taktakan Kota Serang
Banten
HP/WA : 085814919220/085814919220
Tgl. Sidang : 28/10/2022
IPK : 3,52

IPK

Judul Skripsi :

Pendekatan Konseling Behavioral dengan Teknik Desensitisasi Sistematis pada Gangguan Kecemasan pada Remaja terhadap Vaksin Ke-3 Booster



Nama : **HUSNUL HOTIMAH**
NIM/NINA : 181520170/702322022001331
TTL : Serang, 01/01/2001
Prodi : Bimbingan Konseling Islam
Alamat : Sumuranja Sumuranja Pulo Ampel
Serang Banten
HP/WA : 081717442353/083127396109
Tgl. Sidang : 28/10/2022
IPK : 3,62

Judul Skripsi :

Konseling Individual untuk Mereduksi Stres pada Remaja Setelah Putus Cinta



Nama : **KHUSNUL LATIFAH**
NIM/NINA : 181520194/702322022001591
TTL : Pandeglang, 18/05/2000
Prodi : Bimbingan Konseling Islam
Alamat : Kp Maja Mesjid Sukaratu Majasari
Pandeglang Banten
HP/WA : 089527021905/089527021905
Tgl. Sidang : 02/11/2022
IPK : 3,56

Judul Skripsi :

Teknik Self Management untuk Mengurangi Shopaholic di Online Shop pada Mahasiswi Universitas Islam Negeri Sultan Maulana Hasanuddin Banten



Nama : **CINDI PRATAMA PUTRI**
NIM/NINA : 181520109/702322022001621
TTL : Pandeglang, 08/12/2000
Prodi : Bimbingan Konseling Islam
Alamat : Kp. Rengat Masjid, Desa
Karyasari, Kec. Cikedal, Kab.
Pandeglang, Prov. Banten
HP/WA : 085774450763/085774450763
Tgl. Sidang : 02/11/2022
IPK : 3,68

IPK

Judul Skripsi :

Penerapan Teknik Clinet Centerd Conseling dalam Mengatasi Trauma Emosional Remaja Korban Kekerasan dalam Rumah Tangga



Nama : **DEA HEDIANTI**
NIM/NINA : 181520103/702322022001546
TTL : Pandeglang, 01/01/1999
Prodi : Bimbingan Konseling Islam
Alamat : Kp. Panggilingan Pandat Mandala-
wangi Pandeglang Banten
HP/WA : 083813549109/083813549109
Tgl. Sidang : 02/11/2022
IPK : 3,6

Judul Skripsi :

Penerapan Teknik Client Centered Counseling untuk Meminimalisir Stres pada Perempuan Akibat Perceraian



Nama : **PUTRI USWATUN HASANAH**
NIM/NINA : 181520076/702322022001607
TTL : Pandeglang, 05/08/2000
Prodi : Bimbingan Konseling Islam
Alamat : Kp. Cidangiang Pasir Rt/Rw
001/012 Kel. Saruni Kec. Majasari
Kab. Pandeglang Prov. Banten
HP/WA : 089515743187/089515743187
Tgl. Sidang : 02/11/2022
IPK : 3,70

IPK

Judul Skripsi :

Penerapan Konseling Realitas terhadap Kesadaran Beragama di Kalangan Remaja Awal



Nama : **SHOFA WARDZATUL JANNAH**
NIM/NINA : 181520122/702322022001492
TTL : Pandeglang, 17/05/2000
Prodi : Bimbingan Konseling Islam
Alamat : Kp. Nagrog Rt/Rw 001/001 Desa.
Bayumundu Kec. Kaduhejo Kab.
Pandeglang Prov.Banten
HP/WA : 082112156622/082112156622
Tgl. Sidang : 02/11/2022
IPK : 3,64

IPK

Judul Skripsi :

Penerapan Konseling Individual dengan Teknik Self Management untuk Mengurangi Kenakalan Remaja Dampak Broken Home

Fakultas Dakwah



Nama : **ABDUH ALFARIJI**
NIM/NINA : 181520155/702322022001553
TTL : Serang, 22/10/1999
Prodi : Bimbingan Konseling Islam
Alamat : Kp Kamasan Kamasan Cinangka
Serang Banten
HP/WA : 081553550275/081553550275
Tgl. Sidang : 02/11/2022
IPK : 3,6

Judul Skripsi :
Konseling Kelompok dengan Teknik Client Centered Counseling dalam Penyesuaian Diri pada Remaja Awal (Studi Kasus di Panti Asuhan Anak Yatim Piatu Daarunnas Kec. Kresek. Kab. Tangerang)



Nama : **SUSI SUBEKKAH**
NIM/NINA : 181520184/702322022001560
TTL : Serang, 15/04/1999
Prodi : Bimbingan Konseling Islam
Alamat : Kp. Laban Ds. Cerukcuk Rt. 10
Rw.003 Ds. Cerukcuk Tanara Serang
Banten
HP/WA : 088290250390/088290250390
Tgl. Sidang : 02/11/2022
IPK : 3,61

Judul Skripsi :
Konseling Islami dengan Penerapan Teknik Murotal pada Ibu Hamil yang Mengalami Kecemasan di Desa Ranjeng Kecemasan Ciruas Kab. Serang Banten



Nama : **LUTHFIYATUL AINI**
NIM/NINA : 181520083/702322022001645
TTL : Cilegon, 26/05/2000
Prodi : Bimbingan Konseling Islam
Alamat : Link. Cimerak Kebonsari Citangkil
Cilegon Banten
HP/WA : 087763775785/087763775785
Tgl. Sidang : 02/11/2022
IPK : 3,61

Judul Skripsi :
Bimbingan dan Konseling Islam dengan Terapi Self Management Dalam Mengatasi Insomnia Mahasiswa



Nama : **FARHAN ROMDONI**
NIM/NINA : 181520078/702322022001515
TTL : Pandeglang, 27/12/1999
Prodi : Bimbingan Konseling Islam
Alamat : Kp. Cimoyan 003/005 Ciherang
Picung Pandeglang Banten
HP/WA : 0859106999309/0859106999309
Tgl. Sidang : 02/11/2022
IPK : 3,69

Judul Skripsi :
Konseling Behavioral dengan Teknik Latihan Asertif untuk Mengembangkan Rasa Percaya Diri pada Remaja Akhir (Studi Kasus Perkumpulan Remaja Akhir di Kp. Kadumula Ds. Kolelet Kec. Picung Kab. Pandeglang)



Nama : **RISTA**
NIM/NINA : 181520137/702322022001652
TTL : Lebak, 08/12/1999
Prodi : Bimbingan Konseling Islam
Alamat : Kp. Padasuka, Rt/Rw: 001/004
Wantisari Leuwidamar Lebak
Banten
HP/WA : 085794369316/085794369316
Tgl. Sidang : 02/11/2022
IPK : 3, 64

Judul Skripsi :
Penerapan Konseling Kelompok dalam Mengatasi Penyesuaian Sosial pada Remaja Ummatan Wasathon (Study Kasus di Kelurahan Kasemen, Kec. Kasemen, Kota Kasemen)



Nama : **MUFLIAH**
NIM/NINA : 181520031/702322022001584
TTL : Serang, 20/10/1999
Prodi : Bimbingan Konseling Islam
Alamat : Kp. Mundu Cilik Rt/Rw: 004/003
Desa. Jeruk Tipis Kragilan Kab.
Serang Banten
HP/WA : 087709885624/083819257702
Tgl. Sidang : 02/11/2022
IPK : 3, 68

Judul Skripsi :
Pendekatan Behavioral untuk Meningkatkan Motivasi Belajar pada Remaja Awal di Masa Pandemi Covid-19



Nama : **TYAN OCTAVIANDRYANI**
NIM/NINA : 181520138/702322022001522
TTL : Serang, 15/10/1999
Prodi : Bimbingan Konseling Islam
Alamat : Perumahan Villa Balaraja, Blok
J5.12, Desa Saga, Kec. Balaraja,
Kab. Tangerang, Provinsi Banten
HP/WA : 089504168502/089504168502
Tgl. Sidang : 02/11/2022
IPK : 3,59

Judul Skripsi :
Penerapan Konseling Rational Emotif Behaviour Therapy (Rebt) untuk Mengatasi Stres pada Perempuan Korban Kdrd



Nama : **NASYIATUL AISYIAH**
NIM/NINA : 181520117/702322022001577
TTL : Cilegon, 21/07/2000
Prodi : Bimbingan Konseling Islam
Alamat : Jln. Sunan Drajat Link. Kubang
Welut Widuri Rt/Rw. 004/004
HP/WA : 081224852917/081224852917
Tgl. Sidang : 02/11/2022
IPK : 3,64

Judul Skripsi :
Penerapan Teknik Self Management pada Gangguan Penyesuaian Diri Remaja terhadap Orangtua Pasca Pernikahan Kedua



Nama : **DYAH PRADNYA PARAMITA**
NIM/NINA : 181520114/702322022001614
TTL : Tangerang, 29/11/2000
Prodi : Bimbingan Konseling Islam
Alamat : Perum Daru Indah Blok. T/20
Daru Jambe Kab. Tangerang
Banten
HP/WA : 082122950990/082122950990
Tgl. Sidang : 02/11/2022
IPK : 3,61

Judul Skripsi :
Bimbingan Konsultasi Keluarga Sakinah Bagi Calon Pengantin Sebagai Upaya Mengurangi Perceraian (Studi Kasus di Kua Kec. Jambe, Kab. Tangerang)



Nama : **MUTI AYUNINGTYAS**
NIM/NINA : 181520096/702322022001683
TTL : Bandar Lampung, 10/10/2000
Prodi : Bimbingan Konseling Islam
Alamat : Kp. Cigundi Rt 001/004 Des. Mekar
Agung Kec. Cibadak Kab. Lebak
HP/WA : 081284916831/083841498256
Tgl. Sidang : 02/11/2022
IPK : 3,63

Judul Skripsi :
Rational Emotive Behavioral Therapy (Rebt) untuk Mengatasi Penyesuaian Diri pada Wanita Pasca Perceraian



Nama : **FITRIYANTI AIDULIA**
NIM/NINA : 181520039/702322022001669
TTL : Cilegon, 06/01/2000
Prodi : Bimbingan Konseling Islam
Alamat : Gunung Pinang Permai D12 No.7.
Desa Lebakwana. Kec. Kramatwatu
HP/WA : 089650831675/089650831675
Tgl. Sidang : 11/11/2022
IPK : 3,66

Judul Skripsi :
Dampak Body Shaming terhadap Kepercayaan Diri Remaja Putri di Karang Taruna Adigana Arutala



Nama : **AINUL HILMIYAH**
NIM/NINA : 171340027/702322022001676
TTL : Tangerang, 07/03/1999
Prodi : Bimbingan Konseling Islam
Alamat : Tangerang Rt 002/001 Pakojan
Pinang Tangerang Banten
HP/WA : 0895385134230/0895385134230
Tgl. Sidang : 11/11/2022
IPK : 3,57

Judul Skripsi :
Penerapan Teknik Rational Emotive Behaviour Therapy untuk Menurunkan Kecemasan pada Santri Menjelang Ujian Halalan Nazhrom



Nama : **DIMAS KEVIN SAPUTRA**
NIM/NINA : 181520080/702322022001683
TTL : Mataram Baru, 05/04/2001
Prodi : Bimbingan Konseling Islam
Alamat : Komplek Banjar Agung Indah Blok
F24 No 7 Banjar Agung Cipocok
Jaya Serang Banten
HP/WA : 082297357878/085156936514
Tgl. Sidang : 11/11/2022
IPK : 3,59

Judul Skripsi :
Konseling Realitas untuk Menumbuhkan Sikap Penerimaan Diri Sebagai Orangtua yang Memiliki Anak Tunagrahita (Studi Kasus di Komplek Banjar Agung Indah Kota Serang)



Nama : **MUHAMMAD JA'FAR SHODIQ**
NIM/NINA : 181530058/702312022000175
TTL : Cilegon, 16/08/1999
Prodi : Pengembangan Masyarakat Islam
Alamat : Link. Kp. Telu Karang Tengah
Pabean Purwakarta Cilegon Banten
HP/WA : 085899523539/085899523539
Tgl. Sidang : 09/06/2022
IPK : 3,50 (Tiga Koma Lima Nol)

Judul Skripsi :
Kewirausahaan Sosial dalam Pemberdayaan Santri Melalui Pengolahan Kopi di Pondok Pesantren Banu Al-Qomar Lingkungan Karang Tengah Kelurahan Pabean Kec. Purwakarta Kota Cilegon.



Nama : **MUHAMMAD IKHSAN ABDUL-RAHMAN**
NIM/NINA : 181530067/702312022000311
TTL : Sukabumi, 30/11/1998
Prodi : Pengembangan Masyarakat Islam
Alamat : Kp.Cibodas, Rt 05/ Rw 07, Desa
Cibodas, Kec. Palabuanratu, Kab.
Sukabumi, Jawa Barat
HP/WA : 0859102877604/083818492987
Tgl. Sidang : 09/06/2022
IPK : 3,71

Judul Skripsi :
Edukasi Peningkatan Pengetahuan Remaja dalam Menjaga dan Melestarikan Lingkungan di Kelurahan Palabuanratu, Kec. Palabuanratu, Kab. Sukabumi.



Nama : **NIZAR ALWAN**
NIM/NINA : 181530052/702312022000366
TTL : Jakarta, 31/12/2000
Prodi : Pengembangan Masyarakat Islam
Alamat : Jl. Utama Sakti Raya, No.29C Wijaya
Kusuma Grogol Petamburan Jakarta
Barat DKI Jakarta
HP/WA : 081290767283/081290767283
Tgl. Sidang : 09/06/2022
IPK : 3,76

Judul Skripsi :
Peran Rumah Belajar Saab Shares dalam Pemberdayaan Pendidikan Anak Keluarga Fakir Miskin Jakarta Barat (Studi Kasus Saab Shares Jakarta Barat)



Nama : **RIZKA AZKAL AZKIYA**
NIM/NINA : 181530031/702312022000465
TTL : Kuningan, 06/07/2000
Prodi : Pengembangan Masyarakat Islam
Alamat : Nuansa Sukatani Blok C15 No.12
Rt003 Rw011 Sukatani Rajeg
Kab. Tangerang Banten
HP/WA : 085888258281/085888258281
Tgl. Sidang : 28/06/2022

IPK

Judul Skripsi :

Pemberdayaan Perempuan Melalui Program Pembuatan Nugget di Desa Terate, Kec. Kramatwatu, Kab. Serang



Nama : **GINA SAFITRI**
NIM/NINA : 171380022/702312022000397
TTL : Serang, 25/12/1999
Prodi : Pengembangan Masyarakat Islam
Alamat : Jl. Bhayangkara Kp. Sawah No. 34.
Rt 002/024. Sumur Pecung Serang
Serang Banten
HP/WA : 083873541077/083873541077
Tgl. Sidang : 28/06/2022

IPK

Judul Skripsi :

Pemberdayaan Santri Melalui Program Pelatihan Produksi Roti di Pondok Pesantren Ar Rosyidiyah Desa Bojong Kec. Cikupa Kab. Tangerang



Nama : **ANISA**
NIM/NINA : 181530032/702312022000472
TTL : Tangerang, 17/05/2000
Prodi : Pengembangan Masyarakat Islam
Alamat : Kp. Muncung Muncung Kronjo
Tangerang Banten
HP/WA : 08156135479/08156135479
Tgl. Sidang : 28/06/2022

IPK

Judul Skripsi :

Peran Kampung Keluarga Berkualitas (Kb) dalam Pembinaan Kesejahteraan Keluarga di Lingkungan Jagarayu Kelurahan Gelam Kec. Cipocok Jaya Kota Serang-Banten



Nama : **IKA NURHIDAYAH**
NIM/NINA : 181530027/702312022000441
TTL : Serang, 04/05/2000
Prodi : Pengembangan Masyarakat Islam
Alamat : Jln Kemang Pusri, Link. Ciloang Rt/
Rw 004/009 Kelurahan Serang, Kec.
Serang, Kota Serang, Banten.
HP/WA : 082249373773/08983555168
Tgl. Sidang : 28/06/2022

IPK

Judul Skripsi :

Evaluasi Program Pendidikan Life Skill Santri Melalui Kewirausahaan di Pondok Pesantren Ihsan Cerdas Mandiri (Icm) Kota Serang



Nama : **MUHAMAD RIZKI ANDRIYAN-SYAH**
NIM/NINA : 181530073/702312022000434
TTL : Tangerang, 31/12/1999
Prodi : Pengembangan Masyarakat Islam
Alamat : Kp Onom Rt/Rw 002/003 Badak
Anom Sindang Jaya Kab.
Tangerang Banten
HP/WA : 083818378750/083818378750
Tgl. Sidang : 28/06/2022

Tgl. Sidang

IPK

Judul Skripsi :

Peran Pondok Pesantren An - Nawawi dalam Pemberdayaan Santri Melalui Pembuatan Roti Anta Bakery di Desa Tanara Kec. Tanara Kab. Serang



Nama : **QURROTA'AYUNI THAHIR**
NIM/NINA : 181530095/702312022000380
TTL : Tangerang, 22/11/1999
Prodi : Pengembangan Masyarakat Islam
Alamat : Kp. Pondok Cikurus, Rt 002 / Rw
002 Desa Mekarsari Rajeg Kab.
Tangerang Banten
HP/WA : 087711108987/087711108987
Tgl. Sidang : 28/06/2022

IPK

Judul Skripsi :

Pemberdayaan Masyarakat dalam Penanganan Limbah Organik Melalui Budidaya Maggot di Kab. Tangerang



Nama : **SYAIFUL ANWAR**
NIM/NINA : 181530078/702312022000410
TTL : Serang, 23/04/2000
Prodi : Pengembangan Masyarakat Islam
Alamat : Kp. Wanasaba Rt 003 Rw 001 Ds.
Toyomerto Kec. Kramatwatu Kab.
Serang-Banten
HP/WA : 0895616504021/0895616504021
Tgl. Sidang : 28/06/2022

IPK

Judul Skripsi :

Pemberdayaan Anak Jalanan Melalui Program Pendidikan dan Keterampilan (Studi pada Lembaga Kesejahteraan Sosial Anak (Lksa) Aulia Qurrota Aini di Desa Kramatwatu Kec. Kramatwatu Kab. Serang)



Nama : **ASRI JULIAWAN**
NIM/NINA : 181530026/702312022000526
TTL : Serang, 08/07/1999
Prodi : Pengembangan Masyarakat Islam
Alamat : Kampung Ciranggon Desa Bojonegara Bojonegara Serang Banten
HP/WA : 085215751251/085215751251
Tgl. Sidang : 28/06/2022

IPK

Judul Skripsi :

Peran Tim Penggerak Pkk dalam Pemberdayaan Tanaman Obat Keluarga (Toga) Melalui Kelompok Wanita Tani Sereh Wangi (Studi di Kelurahan Kotasari, Kec. Grogol, Kota Cilegon)



Nama : **SITI NURFADILAH**
NIM/NINA : 181530059/702312022000458
TTL : Serang, 15/11/2000
Prodi : Pengembangan Masyarakat Islam
Alamat : Kp Kaman Pasir Rt 003 Rw 001
Cikande Cikande Serang Baten
HP/WA : 081219589363/087774095491
Tgl. Sidang : 28/06/2022
IPK : 3,64

Judul Skripsi :
Peran Cilegon Corporate Social Responsibility (Ccsr) Kota Cilegon dalam Meningkatkan Kualitas Pendidikan Anak-Anak di Rumah Peradaban Banten



Nama : **HILDA YASHA FITRIANI**
NIM/NINA : 181530071/702312022000496
TTL : Cilegon, 05/01/2000
Prodi : Pengembangan Masyarakat Islam
Alamat : Link. Daliran, Rt 004/ Rw 002,
Kebondalem, Purwakarta
HP/WA : 087894444105/087894444105
Tgl. Sidang : 28/06/2022
IPK : 3,69

Judul Skripsi :
Pemberdayaan Perempuan dan Anak Korban Kekerasan (Studi Kasus Program Dinas Pemberdayaan Perempuan Perlindungan Anak dan Keluarga Berencana (Dp3AkB) Kota Cilegon)



Nama : **ALFIYATUL ADAWIYAH**
NIM/NINA : 181530046/702312022000502
TTL : Cilegon, 04/04/2000
Prodi : Pengembangan Masyarakat Islam
Alamat : Lingk. Tegal Buntu Rt 016/Rw
006 Tegal Ratu Ciwandan Cilegon
Banten
HP/WA : 081313588605/081295842408
Tgl. Sidang : 28/06/2022
IPK : 3,66 (Tiga Koma Enam-Enam)

Judul Skripsi :
Peran Pojok Usaha Mikro, Kecil dan Menengah (UMKM) Purwakarta dalam Pemberdayaan Ekonomi Masyarakat Berbasis Industri Rumah Tangga (Studi pada Pojok UMKM Kec. Purwakarta, Kota Cilegon)



Nama : **UZIEKA ARSIYA ROSADHA**
NIM/NINA : 181530050/702312022000519
TTL : Jakarta, 18/05/1999
Prodi : Pengembangan Masyarakat Islam
Alamat : Jln Dharmakusuma Ketileng Cilegon
Cilegon Banten
HP/WA : 089651509903/089651509903
Tgl. Sidang : 28/06/2022
IPK : 3,61

Judul Skripsi :
Pemberdayaan Masyarakat Melalui Program Pelatihan Keterampilan Oleh Yayasan Sanggar Seruling di Kota Cilegon



Nama : **SENNY GINOLA MAULADY**
NIM/NINA : 171380003/702312022000427
TTL : Jakarta, 29/06/1999
Prodi : Pengembangan Masyarakat Islam
Alamat : Kp. Muka, Rt.02, Rw.04, No.37
Ancol Pademangan Jakarta Utara
DKI Jakarta
HP/WA : 085777343492/087764814498
Tgl. Sidang : 28/06/2022
IPK : 3,28

Judul Skripsi :
Peran Jaringan Rakyat Miskin Kota (Jrmk) dalam Peningkatan Kualitas Permukiman Berbasis Partisipasi Masyarakat



Nama : **KARTINI**
NIM/NINA : 181530016/702312022000489
TTL : Tangerang, 25/06/2000
Prodi : Pengembangan Masyarakat Islam
Alamat : Desa Kayu Bongkok Rt/Rw 001/001
Kec. Sepatan Kab. Tangerang
Banten 15520
HP/WA : 0895385154324/0895385154324
Tgl. Sidang : 28/06/2022
IPK : 3,72

Judul Skripsi :
Pemberdayaan Masyarakat Melalui Pendampingan Usaha Mikro Kecil Menengah (UMKM) di Desa Cibugel Kec. Cisoka Kab. Tangerang



Nama : **EUIS FAIZATUL MUNIROH**
NIM/NINA : 171380015/702312022000403
TTL : Serang, 05/10/1999
Prodi : Pengembangan Masyarakat Islam
Alamat : Kp. Pasir Makir, Rt/Rw 010/002,
Ds. Padasuka, Kec. Petir, Kab.
Serang, Banten
HP/WA : 083813870841/083813870841
Tgl. Sidang : 28/06/2022
IPK : 3,64

Judul Skripsi :
Peran Corporate Social Responsibility (Csr) Bank Indonesia Banten dalam Pemberdayaan Kelompok Tani (Studi di Kelompok Tani Setia Kawan, Desa Baros, Kec. Baros, Kab. Serang, Banten)



Nama : **ARIF HAERUDIN**
NIM/NINA : 181530102/702312022000632
TTL : Sragi, 20/12/1997
Prodi : Pengembangan Masyarakat Islam
Alamat : Dusun Kedaung Barat Desa Kedaung
Sragi Lampung Selatan Lampung
HP/WA : 085609121798/089603150240
Tgl. Sidang : 14/09/2022
IPK : 3,64

Judul Skripsi :
Pemberdayaan Ekonomi Masyarakat Melalui Program Smart Village di Desa Kedaung Kec. Sragi Kab. Lampung Selatan



Nama : **AZWINA AZ ZAHRAH**
NIM/NINA : 181530089/702312022000533
TTL : Cilegon, 04/10/1999
Prodi : Pengembangan Masyarakat Islam
Alamat : Link. Jombang Gardu No.37 Rt 01
Rw 09 Kelurahan Jombang Wetan
Jombang Kota Cilegon Banten
HP/WA : 081285465857/081285465857
Tgl. Sidang : 26/10/2022
IPK : 3,71

IPK
Judul Skripsi :
Pemberdayaan Masyarakat pada Komunitas Muallaf Baduy di Kampung Landeuh Melalui Edukasi Literasi Al-Qur'an



Nama : **AVITA ALINI PUTRI**
NIM/NINA : 181530014/702312022000595
TTL : Jakarta, 12/07/2000
Prodi : Pengembangan Masyarakat Islam
Alamat : Perumahan Taman Raya Bekasi
Q3/5, Rt002/Rw022 Mangunjaya
Tambun Selatan Kab. Bekasi Jawa
Barat
HP/WA : 0895389526065/0895389526065
Tgl. Sidang : 26/10/2022
IPK : 3,64

Tgl. Sidang
IPK
Judul Skripsi :
Peran Sentra Terpadu Pangudi Luhur Bekasi dalam Pemberdayaan Pemerlu Pelayanan Kesejahteraan Sosial (Ppks) Melalui Asistensi Rehabilitasi Sosial (Atensi) Kewirausahaan dan Keterampilan Vokasional



Nama : **AINA RAHMATUNISA FARHATI**
NIM/NINA : 181530097/702312022000588
TTL : Bogor, 29/04/2001
Prodi : Pengembangan Masyarakat Islam
Alamat : Kp. Cibitung Rt 008/002 Cibitung
Tengah Tenjolaya Bogor Jawa
Barat
HP/WA : 81386025360/81386025360
Tgl. Sidang : 26/10/2022
IPK : 3,80

IPK
Judul Skripsi :
Pemberdayaan Masyarakat Desa Gunung Malang Kec. Tenjolaya Kab. Bogor Melalui Program Information Communication and Technology For Development (Ict4D) Sos Children'S Villages



Nama : **NOVALIA RAHMAH**
NIM/NINA : 181530093/702312022000557
TTL : Serang, 03/11/1999
Prodi : Pengembangan Masyarakat Islam
Alamat : Link. Cinanggung No. 4 Rt/Rw
003/003 Kaligandu Serang Kota
Serang Banten
HP/WA : 081299176970/081299176970
Tgl. Sidang : 26/10/2022
IPK : 3,62

IPK
Judul Skripsi :
Pendampingan Pengembangan Keterampilan Bagi Klien Pemasyarakatan (Studi Kasus di Balai Pemasyarakatan Kelas II Serang)



Nama : **AMALIA HAMIDAH**
NIM/NINA : 181530087/702312022000571
TTL : Serang, 20/02/2000
Prodi : Pengembangan Masyarakat Islam
Alamat : Kp. Undar-Andir Rt. 002 Rw. 001
Undar-Andir Kragilan Kab. Serang
Banten
HP/WA : 082246363251/082246363251
Tgl. Sidang : 26/10/2022
IPK : 3,54

IPK
Judul Skripsi :
Pengolahan Kerang Hijau: Peran Koperasi Ikhtiar Swadaya Mitra Karya Sinar Bahari dalam Pemberdayaan Masyarakat di Kampung Tanggul Jaya Kelurahan Banten Kec. Kasemen Kota Serang



Nama : **RIZKY DITA SARI**
NIM/NINA : 181530085/702312022000540
TTL : Tangerang, 10/12/1999
Prodi : Pengembangan Masyarakat Islam
Alamat : Kp. Pintu Kapuk Desa Bojong
Renged Kec Teluknaga Kab
Tangerang Banten
HP/WA : 085775143872/081717867007
Tgl. Sidang : 26/10/2022
IPK : 3,65

IPK
Judul Skripsi :
Karang Taruna dan Pertanian: Studi Tentang Peran Pemuda dalam Peningkatan Perekonomian Warga di Kampung Rawalini Desa Teluknaga Kab. Tangerang



Nama : **DEWI LOLA MILLENIA**
NIM/NINA : 181530005/702312022000601
TTL : Tangerang, 20/10/2000
Prodi : Pengembangan Masyarakat Islam
Alamat : Jl. Durian 1 Ajie 26 No. 3 Mar-
gasari Tigaraksa Tangerang Banten
HP/WA : 082249477049/082249477049
Tgl. Sidang : 26/10/2022
IPK : 3,58

Judul Skripsi :
Pemberdayaan Santri dalam Pengembangan Keterampilan Kerajinan Tangan Melalui Program Kewirausahaan (Partisipatoris Action Research di Pondok Pesantren Ruhul Jadid, Kutuk, Desa Margasari, Kec. Tigaraksa, Kab. Tangerang).



Nama : **ANNISA NURUL HIKMAH**
NIM/NINA : 181530116/702312022000546
TTL : Serang, 21/12/2000
Prodi : Pengembangan Masyarakat Islam
Alamat : Kampung Ciagel Desa Ciagel Rt Rw
002/001 Kec. Kibin Kab. Serang
Banten
HP/WA : 085216108900/085216108900
Tgl. Sidang : 26/10/2022
IPK : 3,53

IPK
Judul Skripsi :
Pengembangan Anak Usia Dini Melalui Pendampingan dalam Bermain Musik Angklung Sebagai Upaya Sosialisasi Seni Budaya (Par di Kober Al-Husna Kec. Kibin Kab. Serang Banten)



Nama : **NADIA ANGGRAINI**
NIM/NINA : 181530001/702312022000687
TTL : Jakarta, 16/06/1999
Prodi : Pengembangan Masyarakat Islam
Alamat : Jl. Buaran 2 Rt003/Rw013 No.64
Klender Duren Sawit Jakarta Timur
DKI Jakarta
HP/WA : 085711700692/089693535533
Tgl. Sidang : 10/11/2022
IPK : 3,58

Judul Skripsi :
Kewirausahaan Sosial Melalui Pemberdayaan Masyarakat Marginal
Oleh Yayasan Kreatif Usaha Mandiri Alami (Kumala) di Kelurahan
Sungai Bambu, Kota Jakarta Utara



Nama : **JIHAAN ALFIYYAH**
NIM/NINA : 181530002/702312022000656
TTL : Jakarta, 20/09/2000
Prodi : Pengembangan Masyarakat Islam
Alamat : Areman Rt. 005 Rw. 005 Kelurahan
Tugu Kec. Cimanggis Kota Depok
HP/WA : 081293170370/081293170370
Tgl. Sidang : 11/11/2022
IPK : 3.59 (Tiga Koma Lima Sembilan)

Judul Skripsi :
Pengembangan Pariwisata Lokal Berbasis Masyarakat di Situ Pedong-
kelan Melalui Pemberdayaan Kelompok Sadar Wisata (Pokdarwis) (Studi
Kasus di Kampung Areman, Kelurahan Tugu, Kec. Cimanggis, Kota
Depok)



Nama : **AUDI SAUFIADI**
NIM/NINA : 181530086/702312022000670
TTL : Serang, 21/03/2000
Prodi : Pengembangan Masyarakat Islam
Alamat : Kp Nambo Rt/Rw 005/002 Desa
Kaserangan Ciruas Kab. Serang
Banten
HP/WA : 089526816290/089526816290
Tgl. Sidang : 11/11/2022
IPK : 3,56

Judul Skripsi :
Pemberdayaan Masyarakat Melalui Kerajinan Kerang (Studi pada
Kelompok Molusca Handicraft di Kampung Kestarian, Kelurahan
Banten, Kec. Kasemen, Kota Serang, Banten)



Nama : **MUHAMAD RIYANDI HERMAWAN**
NIM/NINA : 181530079/702312022000663
TTL : Tangerang, 18/12/2001
Prodi : Pengembangan Masyarakat Islam
Alamat : Kp. Ganepo, Rt/Rw. 002/002
Pekayon Sukadiri Tangerang Banten
HP/WA : 088290612453/081381312814
Tgl. Sidang : 11/11/2022
IPK : 3,66

Judul Skripsi :
Peran Koperasi Konsumen dalam Pemberdayaan Ekonomi Masyarakat
(Studi pada Koperasi Mina Makmur Sejahtera di Desa Pekayon Kec.
Sukadiri Kab. Tangerang)



Nama : **NURAINI WIDAD**
NIM/NINA : 181530006/702312022000649
TTL : Jakarta, 17/02/2001
Prodi : Pengembangan Masyarakat Islam
Alamat : Jl. Jembatan Kedung Rt.008/005
Tambora Tambora Jakarta Barat
DKI Jakarta
HP/WA : 087884934819/087884934819
Tgl. Sidang : 11/11/2022
IPK : 3,44

Judul Skripsi :
Pengembangan Kampoeng Airport dalam Budidaya Maggot di Desa
Teluknaga Kec. Teluknaga Kab. Tangerang Provinsi Banten.

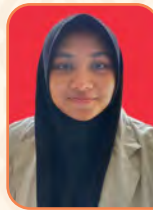

Nama : **MEILINDA LESTARI**
NIM/NINA : 181530009/702312022000618
TTL : Jakarta, 13/05/2000
Prodi : Pengembangan Masyarakat Islam
Alamat : Jl. Utama I No.25 Rt 006/003 Ceng-
kareng Barat Cengkareng Jakarta
Barat DKI Jakarta
HP/WA : 089525327503/089525327503
Tgl. Sidang : 11/11/2022
IPK : 3,73

Judul Skripsi :
Pengembangan Minat Wirausaha Mahasiswa Melalui Program Eksyar
Learning (Studi pada Komunitas Eksyarprenuer, UIN Sultan Maulana
Hasanuddin Banten)



UNIVERSITAS ISLAM NEGERI
SULTAN MAULANA HASANUDDIN
BANTEN

WISUDA
Sarjana XXXIII
Pascasarjana XIX

**Fakultas
Ekonomi & Bisnis Islam**





Nama : **MUHAMMAD YAZID NUR ROCHMAN**
NIM/NINA : 171410163/602022022001836
TTL : Jakarta, 20/03/1996
Prodi : Ekonomi Syariah
Alamat : Jl. Swakarsa No. 110, Rt. 004/003
Kreo Larangan Tangerang Banten
HP/WA : 089516196091/089516196091
Tgl. Sidang : 07/06/2022
IPK : 3,4

Judul Skripsi :
Implementasi Nilai-Nilai Agama Sebagai Motivasi Santri dalam Wirausaha Secara Syariah (Studi Kasus Pondok Pesantren Al-Mustajidi Madarijul Ulum, Serang, Banten)



Nama : **MONIKA LESTARI**
NIM/NINA : 171410225/602022022001904
TTL : PANDEGLANG, 02/06/1999
Prodi : Ekonomi Syariah
Alamat : Kp. Soge Ciliman 01/10 Panimbang
Panimbang Jaya Pandeglang Banten
HP/WA : 081214255229/081214255229
Tgl. Sidang : 07/06/2022
IPK : 3,38

Judul Skripsi :
Pengaruh Kualitas Pelayanan, Harga dan Fasilitas terhadap Kepuasan Tamu Hotel Inayah Syariah Pkpri Kota Serang



Nama : **MUHAMMAD HARYADI**
NIM/NINA : 181410124/602022022001713
TTL : Serang, 30/06/1999
Prodi : Ekonomi Syariah
Alamat : Link Sayabulu Rt 004 Rw 007
Serang Serang Kota Serang
Banten
HP/WA : 081385021992/081385021992
Tgl. Sidang : 08/06/2022
IPK : 3,48

Judul Skripsi :
Pengaruh Perubahan Perilaku Konsumen Selama Pandemi Covid-19 terhadap Pendapatan (Studi di Rumah Makan Ibu Hj. Yuyun di Kresek, Balaraja)



Nama : **AFIFAH NAZLA SEVINA**
NIM/NINA : 181410061/602022022001676
TTL : TANGERANG, 24/09/2000
Prodi : Ekonomi Syariah
Alamat : Kp. Balong Sukamulya Sukamulya
Tangerang Banten
HP/WA : 085772649809/085772649809
Tgl. Sidang : 08/06/2022
IPK : 3,67

Judul Skripsi :
Analisis Minat Masyarakat Memilih Pembiayaan di Pnm Mekar Syariah Cabang Kronjo Kab. Tangerang Menurut Perspektif Ekonomi Islam



Nama : **SRI NURFATWA**
NIM/NINA : 181410151/602022022001522
TTL : Serang, 06/01/2000
Prodi : Ekonomi Syariah
Alamat : Kp. Masigit Rt/Rw 001/001 Suka-
bares Ciomas Kab. Serang Banten
HP/WA : 087874567172/087874567172
Tgl. Sidang : 08/06/2022
IPK : 3,54

Judul Skripsi :
Analisis Strategi Pemasaran Hotel Syariah Pendekatan Marketing Mix (Hotel Syariah Inayah Pkpri)



Nama : **AIDAH SABILA**
NIM/NINA : 181410137/602022022001706
TTL : Cilegon, 02/12/2000
Prodi : Ekonomi Syariah
Alamat : Link. Kubang Lesung 002/011 Ta-
man Baru Citangkil Cilegon Banten
HP/WA : 087785672925/087785672925
Tgl. Sidang : 08/06/2022
IPK : 3,67

Judul Skripsi :
Persepsi Konsumen Muslim terhadap Sertifikat Halal (Studi pada Resto Oto Bento Cilegon)



Nama : **INKA OKTINA**
NIM/NINA : 181410107/602022022001638
TTL : Serang, 26/10/2000
Prodi : Ekonomi Syariah
Alamat : Jln. Warung Jaud, Kaligandu
Selatan, Rt 03/11, Kel. Kaligandu,
Kec/Kota Serang, Banten 42111
HP/WA : 089699233553/089699233553
Tgl. Sidang : 08/06/2022
IPK : 3,73

Judul Skripsi :
Pengaruh Perceived Ease of Use dan Perceived Usefulness terhadap Penggunaan Mobile Payment ShopeePay (Studi Kasus pada Mahasiswa UIN Sultan Maulana Hasanuddin Banten Jurusan Ekonomi Syariah 2018)



Nama : **ALFINA PANDU PRASTIWI**
NIM/NINA : 181410038/602022022001645
TTL : Purworejo, 02/02/2000
Prodi : Ekonomi Syariah
Alamat : Kp. Kosambi Rt002/Rw003, Desa
Balaraja Kec. Balaraja
HP/WA : 083872307608/083872307608
Tgl. Sidang : 08/06/2022
IPK : 3,6

Judul Skripsi :
Implementasi Strategi Badan Wakaf Indonesia terhadap Program Cash Waqf Linked Sukuk dalam Pengembangan Investasi Sosial



Nama : **ARIF ROHMATULLAH**
NIM/NINA : 181410139/602022022001782
TTL : Serang, 25/05/1999
Prodi : Ekonomi Syariah
Alamat : Kp. Cori Rt/Rw. 001/004 Taktakan Taktakan Serang Banten
HP/WA : 0895381757496/0895381757496
Tgl. Sidang : 08/06/2022
IPK : 3,66

Judul Skripsi :

Analisis Efisiensi Kinerja Lembaga Pengelola Zakat dengan Menggunakan Metode Data Envelopment Analysis (Dea) (Studi di Laz Harfa Banten Periode 2017-2020)



Nama : **RISKA SUCI RAMANDANI**
NIM/NINA : 181410014/602022022001690
TTL : Serang, 25/12/1999
Prodi : Ekonomi Syariah
Alamat : Komp. Twi Blok Fwa 48, No. 03, Rt 004/Rw 004, Jl. Randu 2
HP/WA : 081289877522/081289877522
Tgl. Sidang : 08/06/2022
IPK : 3,63

Judul Skripsi :

Peran Bank Sampah dalam Meningkatkan Ekonomi Masyarakat (Studi Kasus Bank Sampah Berkah Lestari Kelurahan Randakari Kota Cilegon)



Nama : **SUSILAWATI SEPTIANA**
NIM/NINA : 181410083/602022022001881
TTL : Pandeglang, 13/09/2000
Prodi : Ekonomi Syariah
Alamat : Kp. Banjaran Rt 003/ Rw 003 Cibadak Cimanggu Pandeglang Banten
HP/WA : 081285438419/085211059493
Tgl. Sidang : 08/06/2022
IPK : 3,62

IPK

Judul Skripsi :

Pengaruh Kemudahan Akses dan Keamanan terhadap Minat Penggunaan Aplikasi Digital Payment Shopeepay Dikalangan Mahasiswa (Studi Kasus pada Mahasiswa Jurusan Ekonomi Syariah Tahun 2019 UIN Sultan Maulana Hasanuddin Banten)



Nama : **NADIA OKTAVIANI BANGUN**
NIM/NINA : 181410034/602022022001867
TTL : Tangerang, 30/10/2000
Prodi : Ekonomi Syariah
Alamat : Kp. Kalanturan Rt.002 Rw.002 Ds. Sentul Kec. Balaraja Kab. Tangerang
HP/WA : 083891439852/089670924061
Tgl. Sidang : 08/06/2022
IPK : 3,58

Judul Skripsi :

Implementasi Pengelolaan Program Bansos dalam Upaya Peningkatan Kesejahteraan Masyarakat pada Masa Pandemi Covid-19 di Desa Sentul Kab. Tangerang



Nama : **YULIANIS UTAMI**
NIM/NINA : 181410086/602022022001737
TTL : Serang, 19/07/1999
Prodi : Ekonomi Syariah
Alamat : Jl. Palka Kp. Kopi Bera Rt/ Rw. 05/03 Ds. Cinangka Kec. Cinangka Kab. Serang Prov. Banten 42167
HP/WA : 087885697534/087885697534
Tgl. Sidang : 08/06/2022
IPK : 3,67

Tgl. Sidang

IPK

Judul Skripsi :

Pengaruh Persepsi Kemudahan dan Persepsi Risiko yang Ditawarkan Shopee Pay terhadap Minat Mengisi Ulang Saldo Studi Kasus pada Mahasiswa UIN Sultan Maulana Hasanuddin Banten



Nama : **KARMILA CANDA KURNIA**
NIM/NINA : 181410184/602022022001874
TTL : Tangerang, 22/04/2000
Prodi : Ekonomi Syariah
Alamat : Kp. Merak Rt/Rw. 006/001 Merak Sukamulya Tangerang Banten
HP/WA : 085716914038/082126222604
Tgl. Sidang : 09/06/2022
IPK : 3,57

Judul Skripsi :

Standar Pemberian Gaji Guru Honor di Madrasah Ibtidaiyah Kec. Sukamulya dalam Perspektif Ekonomi Islam



Nama : **SALSABILA PUTRI WAHYUDIN**
NIM/NINA : 181410186/602022022001843
TTL : Jakarta, 28/06/2000
Prodi : Ekonomi Syariah
Alamat : Mutiara Gading Timur Blok M 17 No 17 Mustikajaya Mustikajaya Kota Bekasi Jawa Barat
HP/WA : 087880332000/087880332000
Tgl. Sidang : 09/06/2022
IPK : 3,52

IPK

Judul Skripsi :

Pengaruh Inflasi, Nilai Tukar dan Jumlah Uang Beredar terhadap Pergerakan Harga Saham pada Indeks Saham Syariah Indonesia Periode 2018-2020



Nama : **ZAKIYATUZ ZAHRO**
NIM/NINA : 181410051/602022022001744
TTL : Serang, 16/10/2000
Prodi : Ekonomi Syariah
Alamat : Link. Kp. Pasar Rt.001/003 Kota Baru Serang Serang Banten
HP/WA : 089661346373/089661346373
Tgl. Sidang : 28/06/2022
IPK : 3,62

Judul Skripsi :

Jual Beli Barang Bekas Peralatan Rumah Tangga Ditinjau Dari Ekonomi Syariah (Studi di Pasar Loak Gang Rendah Kota Serang)



Nama : **DEDE RUSLAN RAFIUDIN A**
NIM/NINA : 161410102/602022022001461
TTL : Lebak, 27/09/1997
Prodi : Ekonomi Syariah
Alamat : Kp. Alasroban Rt 04 Rw 01 No 70.
Desa Muara Wanasalam Lebak
Banten
HP/WA : 081617966926/081211847160
Tgl. Sidang : 28/06/2022
IPK : 3,29

IPK

Judul Skripsi :

Dampak Pengelolaan Tpi Binuangeun terhadap Pendapatan Pedagang Ikan (Studi Kasus Koperasi Mina Muara Sejahtera)



Nama : **LIDYA WIJAYANTI**
NIM/NINA : 181410080/602022022001775
TTL : TANGERANG, 26/11/1999
Prodi : Ekonomi Syariah
Alamat : Kp. Cariu Rt 004/Rw 001 Desa Tala-
gasari Kec. Balaraja Kab. Tangerang
HP/WA : 085718504365/085718504365
Tgl. Sidang : 28/06/2022
IPK : 3,6

Judul Skripsi :

Analisis Akad Wadi'Ah dan Faktor Pendorong Karakter Masyarakat yang Hemat pada Praktik Tabungan Simpanan Masyarakat (Studi Warga Desa Talagasari Kec. Balaraja Kab. Tangerang)



Nama : **RINA APRILIA**
NIM/NINA : 181410013/602022022001799
TTL : Serang, 12/04/2000
Prodi : Ekonomi Syariah
Alamat : Lingk. Muncul Jaya Rt.002
Rw.005 Kelurahan Cipocok Jaya
Cipocok Jaya Kota Serang Banten
HP/WA : 089515713832/089515713832
Tgl. Sidang : 28/06/2022
IPK : 3,56

IPK

Judul Skripsi :

Pengaruh Konversi Lahan Pertanian terhadap Pendapatan Petani (Studi pada Petani Padi Kelurahan Karundang Serang Banten)



Nama : **KHOIRUNISA**
NIM/NINA : 181410037/602022022001584
TTL : Lebak, 26/06/1998
Prodi : Ekonomi Syariah
Alamat : Kp. Nambo 004/002 Pagelaran
Malingping Lebak Banten
HP/WA : 085319198877/085319198877
Tgl. Sidang : 28/06/2022
IPK : 3,61

Judul Skripsi :

Pengaruh Pemberian Modal Dari Bank Tabungan Pensiun Nasional (Btpn) Syariah terhadap Pendapatan Usaha Opak Desa Pagelaran Kec. Malingping (Studi Kasus Nasabah Btpn Syariah Cabang Kec. Malingping Lebak-Banten)



Nama : **ROSA LINANDA RAVITA**
NIM/NINA : 181410060/602022022001751
TTL : Pandeglang, 27/06/2000
Prodi : Ekonomi Syariah
Alamat : Kp. Sukajadi Rt/Rw 002/004
Panimbang Jaya Panimbang
Pandeglang Banten
HP/WA : 083892334209/083892334209
Tgl. Sidang : 28/06/2022
IPK : 3,55

IPK

Judul Skripsi :

Analisis Peluang Usaha Kreatif Berbasis Digital di Masa Pandemi (Studi pada Pelaku Usaha Kreatif Berbasis Digital)



Nama : **FENI ENJELLIA HERDIAN**
NIM/NINA : 181410058/602022022001553
TTL : Sidoarjo, 07/03/1999
Prodi : Ekonomi Syariah
Alamat : Ds Sukodono Rt 13 Rw 03 Kec
Sukodono Kab Sidoarjo
HP/WA : 085693375514/082143518719
Tgl. Sidang : 28/06/2022
IPK : 3,54

Judul Skripsi :

Penerapan Etika Konsumsi Islam pada Mahasiswa Jurusan Ekonomi Syariah UIN Sultan Maulana Hasanuddin Banten (Studi Kasus Pembelian Pakaian Perempuan)



Nama : **ALFI HASANAH**
NIM/NINA : 181410070/602022022001652
TTL : Serang, 08/04/2000
Prodi : Ekonomi Syariah
Alamat : Lingk. Gelam Rt 001/ Rw 001
Banjar Agung Cipocok Jaya Kota
Serang Banten
HP/WA : 081932231070/081932231070
Tgl. Sidang : 28/06/2022
IPK : 3,58

IPK

Judul Skripsi :

Analisis Pengaruh Keterbukaan Perdagangan, Foreign Direct Investment (Fdi), Cadangan Devisa dan PDB terhadap Utang Luar Negeri Tahun 2006-2020 Dalam Perspektif Syariah



Nama : **ANIS FAUZIAH**
NIM/NINA : 171410095/602022022001621
TTL : Lebak, 08/11/1999
Prodi : Ekonomi Syariah
Alamat : Kp. Kadujajar II 020/002 Kadujajar
Malingping Lebak Banten
HP/WA : 085811680837/081280919806
Tgl. Sidang : 28/06/2022
IPK : 3,48

Judul Skripsi :

Pengaruh Rasio Kas dan Perputaran Kas terhadap Manajemen Pajak pada Perusahaan Makanan dan Minuman yang Terdaftar di Bursa Efek Indonesia (BEI) Periode 2019-2021



Nama : **FARIDH ISKANDAR**
NIM/NINA : 161410186/602022022001454
TTL : Serang, 02/12/1997
Prodi : Ekonomi Syariah
Alamat : Jl. Nunung Bakri, Lingk. Kebon Sayur, Rt.01, Rw.02
HP/WA : 089526411177/089526411177
Tgl. Sidang : 28/06/2022
IPK : 3,41

Judul Skripsi :
Pengaruh E-Money, Jub dan Bi Rate terhadap Inflasi di Indonesia (Tahun 2012-2022)



Nama : **AHMAD APIPI**
NIM/NINA : 161410206/602022022001829
TTL : Pandeglang, 02/01/1997
Prodi : Ekonomi Syariah
Alamat : Kp. Kadu Peundeuy Palanyar Cipeucang Pandeglang Banten
HP/WA : 087812039263/087812039263
Tgl. Sidang : 28/06/2022
IPK : 3,44

Judul Skripsi :
Pengaruh E-Money terhadap Inflasi di Indonesia



Nama : **SALMAN FARISI**
NIM/NINA : 171410154/602022022001911
TTL : Serang, 02/01/1999
Prodi : Ekonomi Syariah
Alamat : Lingk. Susukan Panancangan Cipocok Jaya Serang Banten
HP/WA : 0895320066323/0895320066323
Tgl. Sidang : 28/06/2022
IPK : 3,38

Judul Skripsi :
Pengaruh Sektor Pertanian dan Sektor Perdagangan terhadap PDRB di Provinsi Banten Tahun 2015-2020



Nama : **MUHAMAD PAHMI HIDAYAT**
NIM/NINA : 181410185/602022022001591
TTL : Tangerang, 10/08/1999
Prodi : Ekonomi Syariah
Alamat : Kp. Etek Rt 04/ Rw 04 Sindangasih Sindangjaya Kab. Tangerang Banten
HP/WA : 082111669122/082111669122
Tgl. Sidang : 28/06/2022
IPK : 3,64

Judul Skripsi :
Pengaruh Faktor Pengetahuan, Sosial, Kepercayaan, Citra Lembaga, dan Promosi terhadap Keputusan Muzakki dalam Membayar Zakat (Studi Kasus pada Badan Amil Zakat Nasional (Baznas) Provinsi Banten)



Nama : **UNEJAH**
NIM/NINA : 171410176/602022022002086
TTL : Serang, 06/05/1998
Prodi : Ekonomi Syariah
Alamat : Kp. Kareo Tinggar Curug Kota Serang Banten
HP/WA : 085591665625/085591665625
Tgl. Sidang : 28/06/2022
IPK : 3,44

Judul Skripsi :
Analisis Pengaruh Pengetahuan Perpajakan dan Penegakan Hukum terhadap Kepatuhan Wajib Pajak Orang Pribadi di Kota Serang



Nama : **CORREA FITRI AMALYA**
NIM/NINA : 181410012/602022022002215
TTL : KOTA GAJAH, 09/01/2000
Prodi : Ekonomi Syariah
Alamat : Perum Taman Walet Blok Sb 5 No 33. Rt 007 Rw 009 Sindang Sari Pasar Kemis Kab. Tangerang Banten
HP/WA : 081283353001/081283353001
Tgl. Sidang : 28/06/2022
IPK : 3,61

Judul Skripsi :
Peranan Koperasi Abdi Kerta Raharja (Akr) Syariah dalam Meningkatkan Kesejahteraan Masyarakat di Masa Pandemi (Studi di Desa Unyur Serang-Banten)



Nama : **WILI WIGUNA**
NIM/NINA : 161410128/602022022002236
TTL : Pandeglang, 17/07/1995
Prodi : Ekonomi Syariah
Alamat : Kp.Panyabangan Desa Pan-yabangan Kec. Cikeusal Serang Banten
HP/WA : 081289002427/081289002427
Tgl. Sidang : 28/06/2022
IPK : 3,32

Judul Skripsi :
Analisis Syariah Tentang Pembayaran Utang Jangka Panjang dengan Nominal yang Sama



Nama : **SAMSUL HADI MUQSIT**
NIM/NINA : 161410185/602022022002222
TTL : Serang, 18/10/1997
Prodi : Ekonomi Syariah
Alamat : Link.Muncul Jaya Cipocok Jaya Cipocok Jaya Serang Banten
HP/WA : 085777441545/085777441545
Tgl. Sidang : 28/06/2022
IPK : 3,30

Judul Skripsi :
Pengaruh Kualitas Pelayanan terhadap Kepuasan Nasabah Pegadaian Syariah Kota Serang



Nama : **KHUSNUL KHOTIMAH**
NIM/NINA : 181410120/602022022001560
TTL : Serang, 04/04/2000
Prodi : Ekonomi Syariah
Alamat : Kp. Kubang Cilowong Taktakan
Kota Serang Banten
HP/WA : 085811470850/085213908470
Tgl. Sidang : 29/06/2022
IPK : 3,63

Judul Skripsi :
Pengaruh Kenaikan Harga Minyak Goreng terhadap Pelaku Usaha Mikro Kecil dan Menengah (Studi pada Pedagang Kaki Lima di Kelurahan Sumur Pecung)



Nama : **ADELINA KADINDA**
NIM/NINA : 181410081/602022022001614
TTL : Klaten, 08/03/2001
Prodi : Ekonomi Syariah
Alamat : Perum Taman Raya Rajeg Blok C6
No 12A Rt 03/05 Ds Mekarsari Kec.
Rajeg Kab. Tangerang Banten 15540
HP/WA : 083879861239/083879861239
Tgl. Sidang : 29/06/2022
IPK : 3,62

Judul Skripsi :
Analisis Keseimbangan Harga pada Permintaan dan Penawaran Barang Dagangan Sayur-Mayur di Masa Pandemi Covid-19 dalam Perspektif Ekonomi Syariah (Studi Kasus Pasar Kukun Rajeg Kab. Tangerang Banten)



Nama : **AULIAN ARRACHMAN NUR HAKIM**
NIM/NINA : 181410105/602022022001768
TTL : BOGOR, 19/06/1999
Prodi : Ekonomi Syariah
Alamat : Jl. Maulana Yusuf No 31 Rt/Rw
03/01 Ds. Aweh, Kec. Kalangan-
yar, Kab. Lebak- Banten
HP/WA : 081224769131/081224769131

Tgl. Sidang : 29/06/2022
IPK : 3,51
Judul Skripsi :
Pengaruh Kualitas Produk dan Harga terhadap Volume Penjualan dalam Prespektif Islam (Penelitian di Toko Haji. Enung Kec.. Kalanganyar Kab.. Lebak)



Nama : **NINA HERLINA**
NIM/NINA : 181410148/602022022001485
TTL : Lebak, 20/10/1998
Prodi : Ekonomi Syariah
Alamat : Kp. Oteng Padasuka Warunggunung
Lebak Banten
HP/WA : 083876706264/083876706264
Tgl. Sidang : 29/06/2022
IPK : 3,68

Judul Skripsi :
Pengaruh Program Pemberdayaan Berbasis Zakat Produktif terhadap Pendapatan Mustahik (Studi pada Program Food For Dhuafa Laz Dompot Dhuafa Banten)



Nama : **SITI NURMALIA**
NIM/NINA : 181410155/602022022001478
TTL : Pandeglang, 30/09/1999
Prodi : Ekonomi Syariah
Alamat : Kp. Panandean Kupahandap
Cimanuk Pandeglang Banten
HP/WA : 083853485801/083853485801
Tgl. Sidang : 29/06/2022
IPK : 3,61

Judul Skripsi :
Pengaruh Labelisasi Halal pada Keputusan Pembelian Facial Foam (Studi pada Mahasiswawi Ekonomi Syariah UIN Sultan Maulana Hasanudin Banten Angkatan 2018-2019)



Nama : **AGUS AEF SAEFUDIN**
NIM/NINA : 181410146/602022022001546
TTL : Pandeglang, 06/08/1999
Prodi : Ekonomi Syariah
Alamat : Kp Cijeruk Rt 01 Rw 06 Kadomas
Pandeglang Pandeglang Banten
HP/WA : 089619816398/089619816398
Tgl. Sidang : 29/06/2022
IPK : 3,58

Judul Skripsi :
Analisis Pengaruh Investasi, Belanja Daerah, dan Upah Minimum terhadap Produk Domestik Regional Bruto (PDRB) di Kab./Kota Provinsi Banten Tahun 2016-2020



Nama : **EGA ANANDA**
NIM/NINA : 181410136/602022022001812
TTL : Serang, 01/07/1999
Prodi : Ekonomi Syariah
Alamat : Kp. Ranca Sumur Rt/Rw 009/002
Kalumpang Padarincang Kab.
Serang Banten
HP/WA : 081213382337/081213382337
Tgl. Sidang : 29/06/2022
IPK : 3,61

Judul Skripsi :
Pengaruh Strategi Marketing terhadap Loyalitas dengan Prinsip Syariah Sebagai Variabel Moderating (Studi pada Kopsyah Rabani Cabang Padarincang)



Nama : **AISAH AMINI**
NIM/NINA : 181410097/602022022001720
TTL : Tangerang, 27/11/1999
Prodi : Ekonomi Syariah
Alamat : Kp. Kitamu Rt/Rw. 008/004 Kemuning
Kresak Kab. Tangerang Banten
HP/WA : 081298140003/081298140003
Tgl. Sidang : 29/06/2022
IPK : 3,56

Judul Skripsi :
Pengaruh Kualitas Layanan dan Kemudahan Penggunaan terhadap Keputusan Pembelian Online (Studi pada Pengguna Shopee di Desa Kemuning Kab. Tangerang)



Nama : **RATU AZIZATUR ROHMAH**
NIM/NINA : 181410128/602022022001577
TTL : Pandeglang, 06/11/1998
Prodi : Ekonomi Syariah
Alamat : Kp. Nambo Rt 001 Rw 001 Ds.
Kaserangan Kec. Ciruas
HP/WA : 081387623574/081387623574
Tgl. Sidang : 29/06/2022
IPK : 3,7

Judul Skripsi :

Analisis Pengaruh Gaya Hidup Decluttering terhadap Perilaku Konsumen (Studi Kasus Mahasiswa Jurusan Ekonomi Syariah Febi UIN Banten Angkatan 2018)



Nama : **IVI SYAFIAH**
NIM/NINA : 181410140/602022022001850
TTL : PANDEGLANG, 14/01/2000
Prodi : Ekonomi Syariah
Alamat : Kp. Kebon Pedes Sindanghayu
Saketi Pandeglang Banten
HP/WA : 083813396731/083813396731
Tgl. Sidang : 29/06/2022
IPK : 3,48

Judul Skripsi :

Analisis Strategi Bisnis Distributor Garam (Studi pada Distributor Garam Windu Mas di Kampung Kadu Badak Desa Sindanghayu, Kecamatan Saketi)



Nama : **ILA APRILIA**
NIM/NINA : 181410152/602022022001539
TTL : Pandeglang, 03/04/1999
Prodi : Ekonomi Syariah
Alamat : Komp. Bpi Blok D No.21 Rt/
Rw: 002/006 Des. Sukasari Kec.
Kaduhejo
HP/WA : 081318652306/082112663982
Tgl. Sidang : 29/06/2022
IPK : 3,55

IPK

Judul Skripsi :

Pengaruh Digital Marketing, Brand Image dan Influencer Marketing pada Keputusan Pembelian Skincare Berlabel Halal (Studi Mahasiswa Jurusan Ekonomi Syariah UIN Sultan Maulana Hasanuddin Banten Angkatan 2019-2020)



Nama : **DAVA RAIHAN ALFADI**
NIM/NINA : 181410192/602022022001669
TTL : Cilegon, 04/12/2000
Prodi : Ekonomi Syariah
Alamat : Jl. Fatahilah Link. Penyurungan
Rt 07 Rw 01 Kelurahan Randakari
Ciwandan Cilegon Banten
HP/WA : 082249157432/082249157432
Tgl. Sidang : 28/07/2022
IPK : 3,56

IPK

Judul Skripsi :

Pengaruh Digital Marketing Syariah terhadap Daya Beli Masyarakat



Nama : **AHDA INAYATI MABRUROH**
NIM/NINA : 181410178/602022022001805
TTL : Pandeglang, 23/08/2000
Prodi : Ekonomi Syariah
Alamat : Kp. Pasar Bojong Citumenggung
Bojong Pandeglang Banten
HP/WA : 083871272023/083871272023
Tgl. Sidang : 30/09/2022
IPK : 3,68

Judul Skripsi :

Dampak Pengelolaan Zakat Produktif Melalui Program Dompot Dhuafa Farm Banten terhadap Kesejahteraan Masyarakat Kampung Gowok Kepuh Kota Serang



Nama : **DEDE WAHYU WINATA**
NIM/NINA : 181410093/602022022001492
TTL : Tangerang, 18/12/2000
Prodi : Ekonomi Syariah
Alamat : Kp. Pasir Muncang 006/002 Pasir
Muncang Jayanti Tangerang Banten
HP/WA : 085774654802/085774654802
Tgl. Sidang : 30/09/2022
IPK : 3,53

Judul Skripsi :

Pengaruh Kreativitas dan Motivasi Usaha terhadap Pengembangan Usaha Kuliner (Studi pada Pedagang Kaki Lima di Kec. Jayanti)



Nama : **SRI MARTA NINGRUM**
NIM/NINA : 181410024/602022022001515
TTL : Serang, 07/03/2000
Prodi : Ekonomi Syariah
Alamat : Kp. Begog Rt/Rw. 005/001 Ds.
Singarajan Kec. Pontang Kab.
Serang, Banten 42192.
HP/WA : 089525331441/089525331441
Tgl. Sidang : 30/09/2022
IPK : 3,56

IPK

Judul Skripsi :

Analisis Strategi Bersaing Generik Model Penciptaan Pedagang Busana di Pasar Tradisional Pasca Pandemi Covid-19 (Studi Kasus Pedagang Busana di Pasar Begog Kec. Pontang, Kab. Serang, Banten)



Nama : **AAN HENDRIANI**
NIM/NINA : 181410040/602022022001508
TTL : Serang, 28/12/1999
Prodi : Ekonomi Syariah
Alamat : Kp. Larangan, Rt. 004/ Rw. 002.
Harjatani Kramatwatu Kab. Serang
Banten
HP/WA : 0895352537322/0895352537322
Tgl. Sidang : 30/09/2022
IPK : 3,62

IPK

Judul Skripsi :

Pengaruh Penjualan Barang Konsinyasi terhadap Pendapatan (Studi Kasus Toko Kelontong, Desa Harjatani, Kec. Kramatwatu, Kab. Serang, Banten)



Nama : **JAENAL ARIPIN**
NIM/NINA : 161410133/602022022001447
TTL : Serang, 01/01/1997
Prodi : Ekonomi Syariah
Alamat : Lingk. Susukan Panancangan
Cipocok Jaya Serang Banten
HP/WA : 085219816920/085219816920
Tgl. Sidang : 30/09/2022
IPK : 3,54

Judul Skripsi :
Pengaruh Modal, Tenaga Kerja dan Pemasaran Online terhadap Pendapatan Usaha Industri Konveksi di Kelurahan Sukawana, Kec. Serang, Kota Serang



Nama : **MONIKA**
NIM/NINA : 171410228/602022022001607
TTL : Lebak, 01/09/1999
Prodi : Ekonomi Syariah
Alamat : Kp. Bunut Girang Parungpanjang
Wanasalam Lebak Banten
HP/WA : 085893330136/085893330136
Tgl. Sidang : 30/09/2022
IPK : 3,52

Judul Skripsi :
Pengaruh Lokasi Biaya Sewa dan Modal terhadap Pendapatan UMKM di Masa Pandemi Covid-19 Tahun 2020-2021 (Studi Kasus UMKM Bunderan Ciceri Kota Serang)



Nama : **SHIFA MUNAZAT**
NIM/NINA : 181410214/602022022001928
TTL : Serang, 14/10/2000
Prodi : Ekonomi Syariah
Alamat : Ciracas Lama Rt/Rw 001/020,
Serang-Banten Serang Serang
Serang Banten
HP/WA : 082111952866/081213986476
Tgl. Sidang : 30/09/2022
IPK : 3,64

Judul Skripsi :
Pengaruh Teknologi Digital dan Pengelolaan Wakaf Uang terhadap Perkembangan Usaha Mikro Kecil dan Menengah Binaan di Era Revolusi Industri 4.0



Nama : **ATIKA ROSYA ALINDA**
NIM/NINA : 171410004/602022022001966
TTL : Tegal, 28/10/1999
Prodi : Ekonomi Syariah
Alamat : Jl.Ambarawa Rt.005/Rw. 008
Margadana Margadana Kota Tegal
Jawa Tengah
HP/WA : 089630854306/089630854306
Tgl. Sidang : 30/09/2022
IPK : 3,44

Judul Skripsi :
Analisis Harga Paket Kuota Internet, Kualitas Jaringan, dan Promosi terhadap Keputusan Pembelian Kartu Perdana Provider (Studi Kasus Mahasiswa Jurusan Ekonomi Syariah UIN Sultan Maulana Hasanuddin Banten)



Nama : **OKIE KHAIRULLAH**
NIM/NINA : 171410088/602022022001942
TTL : Tangerang, 15/07/1999
Prodi : Ekonomi Syariah
Alamat : Jl. Subandi G. H. Djenan 2
Mumunggang Rt 04/05 Margasari
Karawaci Kota Tangerang Banten
HP/WA : 089637108412/089637108412
Tgl. Sidang : 30/09/2022
IPK : 3,43

Judul Skripsi :
Perilaku Konsumsi dan Faktor - Faktor yang Mempengaruhi Konsumsi Rokok Elektrik (Vape) di Kalangan Remaja (Studi Virgo Vapor, Kota Serang)



Nama : **A DIONI EGI SUGITO**
NIM/NINA : 171410240/602022022002055
TTL : PANDEGLANG, 09/07/1999
Prodi : Ekonomi Syariah
Alamat : Kampung Kadu Dadap, Rt/Rw
004/004, Ds. Jiput, Kec. Jiput, Kab.
Pandeglang, Prov. Banten
HP/WA : 081219661261/081219661261
Tgl. Sidang : 30/09/2022
IPK : 3,43

Judul Skripsi :
Pengaruh Zakat Profesi Aparatur Sipil Negara (Asn) terhadap Potensi Pendapatan Zakat



Nama : **FAROHATUN NURO**
NIM/NINA : 181410177/602022022001683
TTL : Cilegon, 05/05/2001
Prodi : Ekonomi Syariah
Alamat : Jl. Sunan Bonang Link. Kebanjiran
Kubangsari Ciwandan Cilegon
Banten
HP/WA : 089653502392/089653502392
Tgl. Sidang : 18/10/2022
IPK : 3,73

Judul Skripsi :
Analisis Badan Usaha Milik Desa dalam Pengembangan Ekonomi Masyarakat (Studi pada Desa Pagedangan, Kec. Pagedangan, Kab. Tangerang, Banten)



Nama : **MUHAMAD FIQRI AULIA RAHMAN**
NIM/NINA : 181410193/602022022001898
TTL : Tangerang, 12/08/2000
Prodi : Ekonomi Syariah
Alamat : Kp. Pabuaran Kelurahan Curug
Kulon Curug Kab. Tangerang Banten
HP/WA : 081288682484/081288682484
Tgl. Sidang : 18/10/2022
IPK : 3,62

Judul Skripsi :
Analisis Efisiensi pada Pengelolaan Zakat Mal Tahun 2016-2020 (Studi di Baznas Provinsi Banten)



Nama : **KUMAEROH**
NIM/NINA : 181410215/602022022001935
TTL : Serang, 09/09/1999
Prodi : Ekonomi Syariah
Alamat : Ling. Bogeg Rt001/Rw002,
Kelurahan Banjar Agung, Kec.
Cipocok Jaya, Kota Serang-
Provinsi Banten. 42121
HP/WA : 089698762977/089698762977

Tgl. Sidang
IPK

Judul Skripsi :

Pengaruh Pajak Hotel dan Pajak Restoran terhadap Pendapatan Asli Daerah (Pad) dalam Perspektif Ekonomi Islam (Studi pada Badan Pendapatan Daerah (Bapenda) Kota Serang Tahun 2016-2021)



Nama : **RESIA MAUDI FAZRI**
NIM/NINA : 181410113/602022022002000
TTL : Lebak, 14/06/1999
Prodi : Ekonomi Syariah
Alamat : Kp. Bojong Hilir Rt 017/006 Desa
Tambakbaya Cibadak Lebak Banten
HP/WA : 0895803216614/0895803216614
Tgl. Sidang : 18/10/2022
IPK : 3,71

Judul Skripsi :

Pengaruh Transaksi Uang Elektronik terhadap Jumlah Uang Beredar di Indonesia Tahun 2018-2021



Nama : **SARI BULAN**
NIM/NINA : 171410124/602022022001959
TTL : Tombang Bustak, 26/09/1997
Prodi : Ekonomi Syariah
Alamat : Jl Palembang Atas No 22 Bukit
Palem Kotabumi Purwakarta
Cilegon Banten
HP/WA : 085780748878/085780748878
Tgl. Sidang : 18/10/2022

IPK

Judul Skripsi :

Pengaruh Pelayanan dan Manfaat Koperasi terhadap Partisipasi Karyawan (Studi Kasus pada Koperasi PT Chandra Asri)



Nama : **SUHAENAH SABILAH**
NIM/NINA : 181410094/602022022002017
TTL : Serang, 07/02/2001
Prodi : Ekonomi Syariah
Alamat : Kp. Blosong, Rt/Rw 002/006, Kel/
Ds. Serdang, Kec. Kramatwatu
HP/WA : 089606129729/089606129729
Tgl. Sidang : 18/10/2022
IPK : 3,54

Judul Skripsi :

Pengaruh Tingkat Religiusitas Pelanggan Muslim terhadap Orientasi Belanja yang Dimoderasi Oleh Citra Toko di Minimarket 212 Mart Desa Serdang



Nama : **IMAS FITRIANI**
NIM/NINA : 181410048/602022022001997
TTL : Pandeglang, 01/03/2000
Prodi : Ekonomi Syariah
Alamat : Kp. Peundeuy, Ds. Umbulan, Kec.
Cikeusik, Kab. Pandeglang, Prov.
Banten
HP/WA : 085773227285/085722186574
Tgl. Sidang : 18/10/2022

IPK

Judul Skripsi :

Harapan Masyarakat Tentang Peran Mubaligh dalam Memaayarakatkan Ekonomi Syariah di Kab. Lebak (Studi pada Pedagang di Pasar Binuangun)



Nama : **ARINI SABILAH HAQ**
NIM/NINA : 181410096/602022022001973
TTL : Tangerang, 28/06/2000
Prodi : Ekonomi Syariah
Alamat : Kp. Gintung 009/002 Desa Gintung
Kec. Sukadiri Kab. Tangerang
Banten
HP/WA : 08978538748/088212185336
Tgl. Sidang : 18/10/2022

IPK

Judul Skripsi :

Peran Tenaga Kerja Wanita dalam Meningkatkan Pendapatan Keluarga Menurut Perspektif Ekonomi Islam



Nama : **ESYA ANANDA ALDIANSYAH**
NIM/NINA : 161410072/602022022002024
TTL : Serang, 25/10/1998
Prodi : Ekonomi Syariah
Alamat : Komp. Pci Blok D 95 No 11
Cibeber Cibeber Cilegon Banten
HP/WA : 089697437893/089697437893
Tgl. Sidang : 18/10/2022
IPK : 3,31

Judul Skripsi :

Pengaruh Pengembangan Pariwisata Islami terhadap Perekonomian Masyarakat di Kawasan Banten Lama



Nama : **SELA SULISTIA**
NIM/NINA : 181410134/602022022001980
TTL : Lampung Selatan, 13/08/2000
Prodi : Ekonomi Syariah
Alamat : Kp. Kragilan, Rt/Rw. 001/002 Ds.
Kragilan Kec. Kragilan Kab. Serang
Banten
HP/WA : 081381138028/081381138028
Tgl. Sidang : 18/10/2022

IPK

Judul Skripsi :

Implementasi Sistem Bagi Hasil "Paoan" pada Masyarakat Desa Mandaya Kec. Carenang dan Perbandingannya dengan Akad Muzara'Ah dan Mukhabarah



Nama : **YUYUN USWATUN M**
NIM/NINA : 181410229/602022022002031
TTL : Lebak, 01/07/1998
Prodi : Ekonomi Syariah
Alamat : Kp. Cipurun Rt/Rw 001/009 Des.
Sitiregen Kec. Panggarangan Kab.
Lebak Prov. Banten
HP/WA : 085782156551/085782156551
Tgl. Sidang : 18/10/2022
IPK : 3,55

Judul Skripsi :
Analisis Pemahaman Santri terhadap Akad Jual Beli Online



Nama : **MUHADI**
NIM/NINA : 171410119/602022022002048
TTL : Pandeglang, 24/09/1999
Prodi : Ekonomi Syariah
Alamat : Kp Tegal Rt 02/Rw 01 Setrajaya
Koroncong Pandeglang Banten
HP/WA : 083126543132/083126543132
Tgl. Sidang : 18/10/2022
IPK : 3,4

Judul Skripsi :
Efektivitas Bantuan Langsung Tunai Dana Desa dalam Menanggulangi Kemiskinan Periode Covid-19 (Studi di Desa Setrajaya Kec. Koroncong Kab. Pandeglang)



Nama : **MIRANTI JANNATUL SALAMAH**
NIM/NINA : 181410011/602022022002130
TTL : Tangerang, 07/11/1999
Prodi : Ekonomi Syariah
Alamat : Bumi Pasarkemis Indah Blok N5
No. 4 Pasarkemis Pasarkemis
Tangerang Banten
HP/WA : 082211040201/082211040201
Tgl. Sidang : 18/10/2022
IPK : 3,57

Judul Skripsi :
Pengaruh Pengetahuan dan Risiko terhadap Keputusan Penggunaan Pinjaman Online dalam Perspektif Syariah



Nama : **SITI MAESAROH**
NIM/NINA : 181410217/602022022002062
TTL : Lebak, 08/10/1998
Prodi : Ekonomi Syariah
Alamat : Kp. Lebak Sireun Rt/Rw 011/002
Lebak Peundeuy Cihara Lebak
Banten
HP/WA : 085320530771/085320530771
Tgl. Sidang : 08/11/2022
IPK : 3,62

Judul Skripsi :
Analisis Pengelolaan Dana Wakaf Produktif pada Rumah Sakit Mata Achmad Wardi Kota Serang



Nama : **AHMAD KHOIRUL IFAN**
NIM/NINA : 171410266/602022022002079
TTL : Srikaton, 09/06/1999
Prodi : Ekonomi Syariah
Alamat : Suka Urip, Rt/Rw: 004/002,
Kelurahan Karang Agung, Kec. Se-
maka, Kab. Tanggamus, Provinsi
Lampung.
HP/WA : +6281290827403/081290827403
Tgl. Sidang : 08/11/2022
IPK : 3,59

Judul Skripsi :
Pemberdayaan Ekonomi Muallaf (Studi Kasus di Lembah Barokah Ciboleger Desa Bojong Menteng Kec. Leuwidamar Kab. Lebak Provinsi Banten)



Nama : **SUGANDI**
NIM/NINA : 171410094/602022022002178
TTL : Serang, 19/10/1997
Prodi : Ekonomi Syariah
Alamat : Ling. Nancang Kecil Rt/Rw :
003/003 Karundang Cipocok Jaya
Kota Serang Banten
HP/WA : 089654654786/089654654786
Tgl. Sidang : 08/11/2022
IPK : 3,5

Judul Skripsi :
Pengaruh Likuiditas, Leverage dan Profitabilitas terhadap Financial Distress pada Perusahaan yang Terdaftar di Jakarta Islamic Index Tahun 2019-2021



Nama : **AMELIA PUTRI**
NIM/NINA : 181410143/602022022002093
TTL : Serang, 01/05/2000
Prodi : Ekonomi Syariah
Alamat : Kp Tunjung Teja, Rt/Rw 005/001,
Desa Tunjung Teja, Kec Tunjung
Teja, Kan Serang-Banten
HP/WA : 08568520962/08568520962
Tgl. Sidang : 08/11/2022
IPK : 3,54

Judul Skripsi :
Pengaruh Digital Marketing terhadap Keputusan Pembelian Rumah Syariah (Studi pada Perumahan Palima Grand City)



Nama : **GHINA RAHMANI**
NIM/NINA : 181410142/602022022002154
TTL : Bandung, 03/02/2000
Prodi : Ekonomi Syariah
Alamat : Komp. Bpp Sankyu Blok C 4 No 09,
Rt/Rw 012/003 Kramatwatu Serang
Banten (42161)
HP/WA : 082126549424/082126549424
Tgl. Sidang : 08/11/2022
IPK : 3,64

Judul Skripsi :
Analisis Pengaruh Pajak Kendaraan Bermotor, Bea Balik Nama Kendaraan Bermotor dan Retribusi terhadap Pendapatan Asli Daerah di Provinsi Banten.



Nama : **DALILAH NURUL HIJA**
NIM/NINA : 181410099/602022022002192
TTL : Karawang, 23/07/2001
Prodi : Ekonomi Syariah
Alamat : Kp. Kadupandak Rt/Rw 003/011,
Pandeglang, Pandeglang
HP/WA : 085779572223/085779572223
Tgl. Sidang : 08/11/2022
IPK : 3,64

Judul Skripsi :
Pengaruh Tujuan Iklan dan Modal Minimal terhadap Minat Investasi Digital di Aplikasi Bibit



Nama : **BAYINAH**
NIM/NINA : 181410149/602022022002185
TTL : Serang, 01/01/2000
Prodi : Ekonomi Syariah
Alamat : Kp. Cirunten Hilir, Ds. Bandulu Rt/
Rw 002/006 Kec. Anyar Kab. Serang
Prov. Banten
HP/WA : 083812599666/083812599666
Tgl. Sidang : 08/11/2022
IPK : 3,63

Judul Skripsi :
Pengaruh Pembiayaan Murabahah terhadap Tingkat Pendapatan UMKM di PT Permodalan Nasional Madani Cabang Anyar



Nama : **ASTURIYAH**
NIM/NINA : 181410216/602022022002116
TTL : SERANG, 19/08/2000
Prodi : Ekonomi Syariah
Alamat : Kp. Tegal Sempu Rt/Rw 009/003
Sambilawang Waringinkurung
Serang Banten
HP/WA : 081398080749/081398080749
Tgl. Sidang : 08/11/2022
IPK : 3,69

Judul Skripsi :
Analisis Dampak Kehadiran Ritel Modern terhadap Ritel Tradisional di Kec. Waringinkurung Kab. Serang



Nama : **IFIT FITRIAH**
NIM/NINA : 181410084/602022022002123
TTL : Lebak, 09/06/2000
Prodi : Ekonomi Syariah
Alamat : Kp. Sukajaya Bayah Timur Bayah
Lebak Banten
HP/WA : 081574573631/081574573631
Tgl. Sidang : 08/11/2022
IPK : 3,59

Judul Skripsi :
Analisis Faktor-Faktor yang Mempengaruhi Keputusan UMKM dalam Menggunakan Produk Pembiayaan Koperasi Syariah dan Bank Keliling (Studi Kasus di Kec. Bayah Kab. Lebak)



Nama : **ANDI SAEPU DIN**
NIM/NINA : 181410206/602022022002109
TTL : Lebak, 29/05/1999
Prodi : Ekonomi Syariah
Alamat : Kp. Cibengkung Rt/Rw 014/004
Ds. Bojongmenteng Kec. Leuwid-
amar Lebak Banten
HP/WA : 081311279089/089670034108
Tgl. Sidang : 08/11/2022
IPK : 3,65

Judul Skripsi :
Analisis Efisiensi Badan Amil Zakat Nasional (Baznas) dalam Pengelolaan Dana Zakat: Pendekatan Metode Data Envelopment Analysis (Dea) Periode 2011-2020



Nama : **RIFQOH TIYA RUSYDIANA**
NIM/NINA : 181410190/602022022002147
TTL : Serang, 01/07/2000
Prodi : Ekonomi Syariah
Alamat : Kp. Curug Pamong Ciruas Serang
Banten
HP/WA : 085691916477/085691916477
Tgl. Sidang : 08/11/2022
IPK : 3,55

Judul Skripsi :
Pengaruh Edukasi Halal terhadap Gaya Hidup Generasi Z



Nama : **KUROTUL UYUN**
NIM/NINA : 181410119/602022022002208
TTL : serang, 29/05/1999
Prodi : Ekonomi Syariah
Alamat : Kp. Pasir Gadung Tengah Rt/Rw
11/06 Cilowong Taktakan Kota
Serang Banten
HP/WA : 088210496891/085782480704
Tgl. Sidang : 08/11/2022
IPK : 3,51

Judul Skripsi :
Pengaruh Sektor Pertanian, Sektor Industri dan Sektor Perdagangan terhadap Laju Pertumbuhan Produk Domestik Regional Bruto (PDRB) di Provinsi Banten



Nama : **NAILU AMALIA MARYAM**
NIM/NINA : 181410117/602022022002161
TTL : Cilacap, 28/04/2000
Prodi : Ekonomi Syariah
Alamat : Bumi Pasarkemis Indah Rt 04 Rw
06 Pasarkemis Pasarkemis Kab.
Tangerang Banten
HP/WA : 0895377078488/0895377078488
Tgl. Sidang : 08/11/2022
IPK : 3,53

Judul Skripsi :
Analisis Pengaruh Layanan Gofood terhadap Peningkatan Penjualan Usaha Kuliner Mitra Gofood (Studi Kasus: Usaha Kuliner Mitra Gofood di Pasarkemis Kab. Tangerang)



Nama : **NURHASANAH**
NIM/NINA : 171410209/602022022002253
TTL : SERANG, 18/07/2000
Prodi : Ekonomi Syariah
Alamat : Kp. Ragas Grenyang Rt/Rw.
015/008 Argawana Pulo Ampel
Serang Banten
HP/WA : 085880128409/085880128409
Tgl. Sidang : 08/11/2022
IPK : 3,51

Judul Skripsi :
Pengaruh Struktur Modal, Likuiditas, dan Growth Opportunity terhadap Nilai Perusahaan yang Terdaftar di Jakarta Islamic Index (2019-2021)



Nama : **PIRDIAN PRATAMA GRAJIUDIN**
NIM/NINA : 171410097/602022022002277
TTL : lebak, 28/01/1999
Prodi : Ekonomi Syariah
Alamat : Kp Ciherang Ciherang Cibeber Lebak
Banten
HP/WA : 082112264373/082112264373
Tgl. Sidang : 08/11/2022
IPK : 3,34

Judul Skripsi :
Analisis Pengaruh Literasi Keuangan terhadap Keputusan Berinvestasi pada Saham Syariah (Studi Kasus Mahasiswa Jurusan Ekonomi Syariah Tahun Angkatan 2020)



Nama : **BUDI ROHMAN**
NIM/NINA : 171410084/602022022002246
TTL : Indramayu, 15/07/1999
Prodi : Ekonomi Syariah
Alamat : Ling. Soga Rt/Rw 07/02 Kel.
Cipaat Kec.Bongas Kab.Indramayu
Jawa Barat
HP/WA : 08999639541/085603610803
Tgl. Sidang : 08/11/2022
IPK : 3,43

Judul Skripsi :
Peran Strategi Pelatihan Kerja dalam Meningkatkan Kompetensi Calon Tenaga Kerja (Studi Kasus Balai Besar Pelatihan Vokasi dan Produktivitas Serang)



Nama : **MOHAMAD FIKRI**
NIM/NINA : 181410130/602022022002260
TTL : KABUPATEN LEBAK, PROVINSI
BANTEN, 25/05/2000
Prodi : Ekonomi Syariah
Alamat : Lebak Hegermanah Panggarangan
Lebak Banten
HP/WA : 085778933504/085778933504
Tgl. Sidang : 08/11/2022
IPK : 3,46

Judul Skripsi :
Analisis Kerja Sama Pengelolaan Lahan Pertanian Menurut Pandangan Ekonomi Islam (Studi Kasus Model Bertani Masyarakat Baduy di Desa Kujangsari, Kec.Citeles, Kab.Lebak, Prov. Banten)



Nama : **ST KHODIJATUL BADIAH**
NIM/NINA : 181420101/612062022001495
TTL : Pandeglang, 20/06/1999
Prodi : Perbankan Syariah
Alamat : Kp. Kananga, Ds. Kananga, Rt
01/04 Kec. Menes, Kab. Pandeg-
lang -
HP/WA : 083807608491/083807608491
Tgl. Sidang : 30/06/1999
IPK : 3,53

Judul Skripsi :
Kontribusi Bank Syariah dalam Meningkatkan Usaha Kecil Dilingkungan Pasar Rau Kota Serang Dimasa Pandemi Covid-19 (Studi terhadap Pedagang Pasar Rau Kota Serang)



Nama : **PURTI PURNAMA WINATA**
NIM/NINA : 171420044/612062022001105
TTL : Serang, 20/03/1999
Prodi : Perbankan Syariah
Alamat : Jl.Papanggo II Gg.Dewi Shinta
No.17 Papanggo Tanjung Priok
Jakarta Utara DKI Jakarta
HP/WA : 087771020861/087771020861
Tgl. Sidang : 15/02/2022
IPK : 3,51

Judul Skripsi :
Analisis Implementasi Akad Murabahah Pembiayaan Pemilikan Rumah (Studi pada Bank Syariah Indonesia KCP Serang, Banten)



Nama : **A. SOFWAN SOFWANI**
NIM/NINA : 161420106/612062022001426
TTL : SERANG, 23/01/1999
Prodi : Perbankan Syariah
Alamat : Kp. Linduk Rt. 007 Rw. 001
Ds. Linduk, Kec. Pontang, Kab.
Serang, Banten 42192
HP/WA : 081398497001/081398497001
Tgl. Sidang : 16/06/2022
IPK : 3,53

Judul Skripsi :
Faktor-Faktor yang Mempengaruhi Keputusan Pedagang Menjadi Nasabah Pembiayaan Mikro BRI Syariah KCP Serang (Studi pada Pasar Induk Rau, Kota Serang)



Nama : **ANDRI HELMAWAN**
NIM/NINA : 181420019/612062022001150
TTL : Tangerang, 12/11/2000
Prodi : Perbankan Syariah
Alamat : Kp. Dumpit, Rt. 001/006, Kel.
Gandasari, Kec. Jatiuwung, Kota
Tangerang, Banten
HP/WA : 083813248375/083813248375
Tgl. Sidang : 16/06/2022
IPK : 3,60

Judul Skripsi :
Pengaruh Profit Margin, Asset Utilization dan Equity Multiplier terhadap Tingkat Efisiensi pada PT. Muamalat Indonesia Tbk.



Nama : **NOVI ALFITA ROSSYANA HIDAYAT**
NIM/NINA : 181420146/612062022001464
TTL : Pandeglang, 29/11/1998
Prodi : Perbankan Syariah
Alamat : Komp. Bci Blok B2 No. 9 Rt. 04 Rw. 04 Ciinjuk Cadasari Pandeglang Banten
HP/WA : 083896439653/083896439653
Tgl. Sidang : 16/06/2022
IPK : 3,51

Tgl. Sidang
IPK

Judul Skripsi :
Pengaruh Profesionalitas dan Literasi Syariah terhadap Kualitas Kinerja Karyawan pada PT. Bank Syariah Indonesia (BSI) KCP Pandeglang 1



Nama : **NURUL HIDAYATUSYIFA**
NIM/NINA : 171420016/612062022001525
TTL : BOGOR, 28/04/1999
Prodi : Perbankan Syariah
Alamat : Jl. Salak 1 No. 108 Rt/Rw 001/010 Kel. Cibodasari Kec. Cibodas Perumnas 1 Kota Tangerang
HP/WA : 087885097608/087885097608
Tgl. Sidang : 16/06/2022
IPK : 3,56

IPK

Judul Skripsi :

Perspektif Syariah terhadap Pengaruh Pajak Reklame, Pajak Hiburan, Pajak Restoran dan Pajak Hotel pada Pendapatan Asli Daerah Kota Serang



Nama : **AYANAH**
NIM/NINA : 151500307/612062022001242
TTL : Serang, 03/12/1997
Prodi : Perbankan Syariah
Alamat : Kp. Laban Cerucuk Tanara Serang Banten
HP/WA : 085692032285/085692032285
Tgl. Sidang : 16/06/2022
IPK : 3,46

Judul Skripsi :

Pengaruh Pembiayaan Musyarakah dan Ijarah terhadap Laba Bersih pada Bank Syariah Mandiri Periode 2016-2019



Nama : **MILA MUHARANI**
NIM/NINA : 171420137/612062022001501
TTL : Serang, 02/05/1998
Prodi : Perbankan Syariah
Alamat : Link. Nancang Waringin Karundang Cipocok Jaya Kota Serang Banten
HP/WA : 088809784140/0895705547520
Tgl. Sidang : 16/06/2022
IPK : 3,47

Judul Skripsi :

Pengaruh Biaya Promosi, Jumlah Tenaga Kerja, dan Rencana Strategis Pemerintah terhadap Market Share Perbankan Syariah



Nama : **BURHANUDIN**
NIM/NINA : 161420091/612062022001419
TTL : Pandeglang, 06/04/1996
Prodi : Perbankan Syariah
Alamat : Kp Batur Lor Rt 01 Rw 03 Ciinjuk Cadasari Pandeglang Banten
HP/WA : 089697469897/089697469897
Tgl. Sidang : 16/06/2022
IPK : 3,59

Judul Skripsi :

Pengaruh Pembiayaan Warung Mikro Syariah terhadap Perkembangan Usaha Mikro Kecil Menengah (UMKM) Studi Kasus di Bank Syariah Indonesia KCP Lebak



Nama : **INDAH RURY RAHAYU**
NIM/NINA : 171420011/612062022001631
TTL : TANGERANG, 15/08/1999
Prodi : Perbankan Syariah
Alamat : Taman Balaraja Blok G6 No 7 Rt 004/Rw 008 Parahu Sukumulya Tangerang Banten
HP/WA : 081210285534/081938226274
Tgl. Sidang : 16/06/2022
IPK : 3,68

IPK

Judul Skripsi :

Strategi Meningkatkan Kualitas Pelayanan Melalui Digitalisasi Produk Perbankan (Studi pada Bank Syariah Indonesia KCP Serang)



Nama : **ALVIAN NOOR EFENDI**
NIM/NINA : 171420029/612062022001518
TTL : Tangerang, 08/09/1999
Prodi : Perbankan Syariah
Alamat : Perum Bumi Asri Blok D8/12, Rt 04 Rw 18 Kutabumi Pasar Kemis Tangerang Banten
HP/WA : 081211621929/081211621929
Tgl. Sidang : 16/06/2022
IPK : 3,52

IPK

Judul Skripsi :

Peran Koperasi Syariah dalam Meningkatkan Kualitas Kesejahteraan Anggota (Studi pada Kpri Bina Warga Syariah Kantor Dinas Pendidikan dan Kebudayaan (Dindikbud) Kab. Serang, Banten)



Nama : **UBED**
NIM/NINA : 171420053/612062022001198
TTL : Lebak, 18/01/1998
Prodi : Perbankan Syariah
Alamat : Kp. Asem Masjid Asem Margaluyu Cibadak Lebak Banten
HP/WA : 081511950095/081511950095
Tgl. Sidang : 16/06/2022
IPK : 3,43

Judul Skripsi :

Pengaruh Rasio Pembiayaan Usaha Mikro Kecil dan Menengah (UMKM) dan Likuiditas terhadap Resiko Pembiayaan Bank BRI Syariah Periode 2016-2020



Nama : **MELINIAWATI**
NIM/NINA : 171420183/824/Un.17/F.V.J./2
PP.01.1/07/2022
TTL : Tangerang, 14/01/2000
Prodi : Perbankan Syariah
Alamat : Kp.Kalampean Rt.02/04 Badak
Anom Sindang Jaya Kab.
Tangerang Banten
HP/WA : 089605866058/089605866058
Tgl. Sidang : 16/06/2022
IPK : 3,38

Tgl. Sidang
IPK

Judul Skripsi :
Pengaruh Kinerja Keuangan terhadap Cadangan Kerugian Penurunan
Nilai (Ckpn) pada Bank Bca Syariah Periode 2014-2021



Nama : **SITI SYIFA MAULIDIYAH**
NIM/NINA : 171420166/612062022001624
TTL : Serang, 29/06/1999
Prodi : Perbankan Syariah
Alamat : Link. Sayabulu Rt.05 Rw.07, Kec.
Serang, Kel. Serang, Kota Serang,
Banten
HP/WA : 089661928833/081283906995
Tgl. Sidang : 16/06/2022
IPK : 3,44

IPK

Judul Skripsi :

Analisis Moral Hazard Nasabah pada Pembiayaan Berbasis Bagi Hasil
pada Perbankan Syariah (Studi Kasus : PT. Bank Syariah Indonesia KCP.
Serang)



Nama : **JAENUDIN**
NIM/NINA : 161420078/612062022001396
TTL : Lebak, 12/04/1996
Prodi : Perbankan Syariah
Alamat : Kp. Ciburayut Pasindangan
Cileles Lebak Banten
HP/WA : 082262046486/082262046486
Tgl. Sidang : 30/06/2022
IPK : 3,29

Judul Skripsi :

Pengaruh Pengetahuan Produk, Kepercayaan dan Sosialisasi terhadap
Keputusan Melakukan Pembiayaan Paket Masa Depan di Btbn Syariah
Mms Cileles



Nama : **FITRI AMELIA**
NIM/NINA : 181420051/612062022001587
TTL : Pandeglang, 28/09/1999
Prodi : Perbankan Syariah
Alamat : Kp. Rancahideung Karyasari Suka-
resmi Pandeglang Banten
HP/WA : 083899569184/083899569184
Tgl. Sidang : 30/06/2022
IPK : 3,52

Judul Skripsi :

Mekanisme Take Over pada Pembiayaan Kpr dengan Menggunakan Akad
Murabahah (Studi pada Bank Syariah Indonesia KCP Serang Ahmad Yani
1)



Nama : **VEMA KURNIA**
NIM/NINA : 181420065/612062022001457
TTL : Cilegon, 14/11/2000
Prodi : Perbankan Syariah
Alamat : Kp. Salira Sabrang Rt/Rw 005/002
Kec. Puloampel Kab. Serang_
Banten
HP/WA : 085313940341/085313940341
Tgl. Sidang : 30/06/2022
IPK : 3,49

IPK

Judul Skripsi :

Potensi Pertumbuhan Pembiayaan pada Perbankan Syariah Indonesia
Berdasarkan Jenis Penggunaan dan Akad di Masa Covid-19 .



Nama : **MUHAMAD SAFANI**
NIM/NINA : 171420187/612062022001549
TTL : Serang Banten, 23/05/1999
Prodi : Perbankan Syariah
Alamat : Puri Kartika Banjarsari Rt 002/0011,
Kelurahan Banjarsari, Kec. Cipocok
Jaya
HP/WA : 083893760874/083893760874
Tgl. Sidang : 30/06/2022
IPK : 3,31

IPK

Judul Skripsi :

Pengaruh Persepsi Kemudahan, Kepercayaan dan Resiko terhadap
Keputusan Nasabah Menggunakan E-Banking (Studi Kasus di Bank BSI
Cilegon)



Nama : **ANA MINGGI YANA**
NIM/NINA : 181420014/612062022001532
TTL : Lebak, 17/09/2000
Prodi : Perbankan Syariah
Alamat : Kp. Umbulan Desa Mekar Agung
Kec. Cibadak Kab. Lebak Provinsi
Banten
HP/WA : 085781752532/085781752532
Tgl. Sidang : 30/06/2022
IPK : 3,72

IPK

Judul Skripsi :

Analisis Faktor-Faktor yang Mempengaruhi Pertumbuhan Total Aset
Bank Umum Syariah pada Masa Pandemi Covid -19



Nama : **EKA KURNIASIH**
NIM/NINA : 181420059/612062022001594
TTL : CILEGON, 27/07/2000
Prodi : Perbankan Syariah
Alamat : Link. Tegal Cabe No.60 Citangkil
Citangkil Cilegon Banten
HP/WA : 089625663304/089625663304
Tgl. Sidang : 30/06/2022
IPK : 3,65

Judul Skripsi :

Analisis Efisiensi Bprs di Provinsi Banten Sebelum dan Selama Pandemi
Covid-19 dengan Pendekatan Data Envelopment Analysis (Dea)



Nama : **FAJRI ALFI SYAHRIN**
NIM/NINA : 181420114/612062022001570
TTL : Jakarta, 30/12/1999
Prodi : Perbankan Syariah
Alamat : Kp. Kapitan No. 13, Rt/Rw
001/004 Klender Duren Sawit
Jakarta Timur DKI Jakarta
HP/WA : 081293177421/081293177421
Tgl. Sidang : 30/06/2022

IPK : 3,66

Judul Skripsi :

Analisis Tingkat Produktivitas Bank Umum Syariah dengan Metode Malmquist Productivity Index (Mpi) pada Masa Pandemi Covid-19



Nama : **YOLANDA PUTRI RIYATI**
NIM/NINA : 181420027/612062022001617
TTL : Serang, 07/02/2000
Prodi : Perbankan Syariah
Alamat : Perumahan Persada Banten Book
G3/31 Rt.03/06 Teritih Walantaka
Kota Serang Banten
HP/WA : 081211542970/081211542970
Tgl. Sidang : 30/06/2022

IPK : 3,57

Judul Skripsi :

Peramalan Harga Saham PT.Bank Btpn Syariah.Tbk dengan Menggunakan Metode Arima Box-Jenkins



Nama : **MUNIR MUKHTADI**
NIM/NINA : 171420062/612062022001556
TTL : Serang, 17/07/1998
Prodi : Perbankan Syariah
Alamat : Kp. Suka Bungah Rt/Rw. 005/002
Pabuaran Walantaka Serang
Banten
HP/WA : 083808548835/083808548835
Tgl. Sidang : 30/06/2022

IPK : 3,41

Judul Skripsi :

Analisis Studi Komparasi Kinerja Keuangan dalam Dual Banking System dengan Menggunakan Metode Camel



Nama : **JATRA A'ISYAH**
NIM/NINA : 161420020/612062022001389
TTL : Tangerang, 04/11/1998
Prodi : Perbankan Syariah
Alamat : Medang Lestari Blok D2/I.4 Rt
002/008 Medang Pagedangan
Tangerang Banten
HP/WA : 082246410898/082246410898
Tgl. Sidang : 30/06/2022

IPK : 3,47

Judul Skripsi :

Analisis Dampak Covid-19 terhadap Kinerja Keuangan Perbankan Syariah di Indonesia



Nama : **ROSITA**
NIM/NINA : 181420060/612062022001563
TTL : Tangerang, 07/12/2001
Prodi : Perbankan Syariah
Alamat : Kp. Pasar Daon Rt001/Rw003,
Desa Daon, Kec Rajeg, Kab
Tangerang-Banten 15540
HP/WA : 085966334531/085966334531
Tgl. Sidang : 30/06/2022

IPK : 3,63

Judul Skripsi :

Analisis Implementasi Prosedur Monitoring Pembiayaan dalam Meminimalisir Pembiayaan Bermasalah (Studi Kasus Bank Syariah Indonesia KCP Serang A. Yani 1)



Nama : **NURUL ALVINA**
NIM/NINA : 181420098/612062022001471
TTL : Lahat, 03/01/1999
Prodi : Perbankan Syariah
Alamat : Kp. Laban, Rt.07 Rw.03, Ds.Puser,
Kec.Tirtayasa, Kab Serang, Banten
HP/WA : 085268002900/085268002900
Tgl. Sidang : 30/06/2022

IPK : 3,6

Judul Skripsi :

Pengaruh Dana Pihak Ketiga (Dpk) dan Pembiayaan terhadap Pertumbuhan Total Aset Bank Bjb Syariah Periode 2018-2020



Nama : **RIZKIA FITRI RAMADANI**
NIM/NINA : 181420113/612062022001099
TTL : LEBAK, 25/12/2000
Prodi : Perbankan Syariah
Alamat : Kp. Cisiuh Ds. Situregen Kec.
Panggarangan Kab. Lebak Banten
HP/WA : 085891355450/085891355450
Tgl. Sidang : 30/06/2022

IPK : 3,74

Judul Skripsi :

Analisis Komparasi Kinerja Bank Syariah Sebelum dan Sesudah Initial Public Offering dengan Metode Rgec (Studi PT Bank Btpn Syariah)



Nama : **ARIF RAHMAN HAKIM**
NIM/NINA : 151500238/612062022001013
TTL : Lebak, 05/11/1996
Prodi : Perbankan Syariah
Alamat : Kp. Lurah Sipayung Cipanas Lebak
Banten
HP/WA : 081510728431/081510728431
Tgl. Sidang : 30/06/2022

IPK : 3,14

Judul Skripsi :

Faktor-Faktor yang Mempengaruhi Minat Masyarakat dalam Menggunakan Produk Koperasi Syariah



Nama : **FATIN WANA KUSUMA**
NIM/NINA : 181420196/612062022001433
TTL : Tangerang, 17/11/2000
Prodi : Perbankan Syariah
Alamat : Kampung Pasilian Anyar Rt 004
Rw 002 Desa Pasilian Kec. Kronjo
Kab. Tangerang Provinsi Banten
HP/WA : 085770802883/085211538509
Tgl. Sidang : 30/06/2022
IPK : 3,49

IPK

Judul Skripsi :

Analisis Tingkat Pemahaman dan Respons Masyarakat Tentang Keberadaan Bank Syariah (Studi Kasus Desa Kronjo Kab. Tangerang)



Nama : **RICKY ABDUL AZIS**
NIM/NINA : 161420144/612062022001402
TTL : Tangerang, 08/03/1998
Prodi : Perbankan Syariah
Alamat : Kampung Baru Rt. 003 Rw. 004
Balaraja Balaraja Tangerang Banten
HP/WA : 089612527824/089612527824
Tgl. Sidang : 30/06/2022
IPK : 3,28

Judul Skripsi :

Analisis Perbandingan Tingkat Kesehatan Bank Syariah Sebelum dan Sesudah Konsolidasi (Studi pada Bank Umum Syariah Pembentuk BSI)



Nama : **GITA CANDRA**
NIM/NINA : 181420001/612062022001488
TTL : CILACAP, 25/11/1999
Prodi : Perbankan Syariah
Alamat : Perum Griya Pasir Jaya 1 Blk/16
Rt 44 Rw 03 Pasir Jaya Cikupa
Tangerang Banten
HP/WA : 085714379615/085714379615
Tgl. Sidang : 30/06/2022
IPK : 3,68

IPK

Judul Skripsi :

Penerapan Metode Box Jenkins terhadap Profitabilitas Pembiayaan Mudharabah pada Bank Bca Syariah



Nama : **SITI FATHURROHMAH**
NIM/NINA : 181420091/612062022001440
TTL : Serang, 01/07/2022
Prodi : Perbankan Syariah
Alamat : Kp. Sukamaju Rt 01/Rw 02, Ds.
Sukajadi, Kec. Kragilan
HP/WA : 087871797447/081285458358
Tgl. Sidang : 30/06/2022
IPK : 3,56

Judul Skripsi :

Pengaruh Kemudahan Penggunaan Mobile Banking terhadap Perilaku Konsumtif Mahasiswa Perbankan Syariah di Masa Pandemi Covid-19



Nama : **IDA FITRIYAH**
NIM/NINA : 171420124/612062022001297
TTL : Serang, 14/09/1999
Prodi : Perbankan Syariah
Alamat : Link Kebanyakan Sukawana
Serang Kota Serang Banten
HP/WA : 087878534173/087878534173
Tgl. Sidang : 30/06/2022
IPK : 3,43

Judul Skripsi :

Analisis Pengaruh Efisiensi Bank, Aksesibilitas Bank dan Dana Pihak Ketiga terhadap Market Share Bank Umum Syariah di Indonesia Periode 2010-2019



Nama : **MIMI PATMAWATI**
NIM/NINA : 151500233/612062022001020
TTL : Pandeglang, 15/11/1997
Prodi : Perbankan Syariah
Alamat : Kp. Batunungku Desa Sukasari Kec.
Pulosari Pandeglang Banten
HP/WA : 081919908273/081919908273
Tgl. Sidang : 30/06/2022
IPK : 3,10

Judul Skripsi :

Pengaruh Iklan terhadap Minat Masyarakat untuk Menabung Dibandung Syariah



Nama : **IKHLAS'UL FARUQ NURROHMAN**
NIM/NINA : 161420013/612062022001600
TTL : Tangerang, 10/12/1998
Prodi : Perbankan Syariah
Alamat : Perumahan Rajeg Maspratama
Blok E No 29 Rt 02 Rw 06 Kelurahan
Sukatani Kec. Rajeg Kab.
Tangerang
HP/WA : 081286147945/081286147945
Tgl. Sidang : 30/06/2022
IPK : 3,33

Tgl. Sidang

IPK

Judul Skripsi :

Analisis Implementasi Kebijakan Restrukturisasi pada Perbankan Syariah di Masa Pandemi Covid-19 (Studi Kasus Bprs Attaqwa Tangerang)



Nama : **MUHAMAD FAHMI YUSHARYAHYA**
NIM/NINA : 151500214/612062022001006
TTL : Tangerang, 03/10/1997
Prodi : Perbankan Syariah
Alamat : Kp. Barusan Palima Sindang Sari
Pabuaran Serang Banten
HP/WA : 081289456038/081289456038
Tgl. Sidang : 30/06/2022
IPK : 3,43

Judul Skripsi :

Pengaruh Right Issue terhadap Kinerja pada Abnormal Return dan Likuiditas Saham Syariah PT. Bank Panin Dubai Syariah Tbk. di Jakarta Islamic Index (Jii)



Nama : **AFINA**
NIM/NINA : 181420149/612062022001204
TTL : Cilegon, 17/04/2001
Prodi : Perbankan Syariah
Alamat : Jl. Sunan Bonang, Link Kebanjiran, Rt/Rw 002/002. Kubangsari Ciwandan Cilegon Banten
HP/WA : 085939196541/085939196541
Tgl. Sidang : 12/10/2022
IPK : 3,58

IPK
Judul Skripsi :
Penerapan Metode Arima Box-Jenkins untuk Memprediksi Nilai Tukar Rupiah terhadap Dolar Amerika



Nama : **NUR APRILIATAMI**
NIM/NINA : 181420018/612062022001310
TTL : Tangerang, 02/04/2001
Prodi : Perbankan Syariah
Alamat : Jl. Taman Cisdane No.31 Rt03 Rw07 Pannunggangan Barat Cibo-das Kota Tangerang Banten
HP/WA : 089636281542/089636281542
Tgl. Sidang : 12/10/2022
IPK : 3,66

IPK
Judul Skripsi :
Analisis Perbandingan Sistem Pemberian Kredit Bagi Usaha Mikro Kecil dan Menengah (UMKM) pada Bank Syariah Indonesia dengan Bank Rakyat Indonesia



Nama : **NURUL AINI SALSABILA**
NIM/NINA : 181420151/612062022001372
TTL : Pandeglang, 03/05/2000
Prodi : Perbankan Syariah
Alamat : Kp. Pabuaran Rt/ Rw 001/001 Manis Jaya Jatiuwung Tangerang Banten
HP/WA : 085157006203/085157006203
Tgl. Sidang : 12/10/2022
IPK : 3,49

IPK
Judul Skripsi :
Pengaruh Merger 3 Bank Syariah Bumh terhadap Tingkat Kepercayaan Nasabah pada Bank Syariah Indonesia KCP Labuan



Nama : **RISKA PAUZIYAH**
NIM/NINA : 181420165/612062022001259
TTL : Tangerang, 17/04/2000
Prodi : Perbankan Syariah
Alamat : Kp. Tipar Rt/Rw 002/002 Ds. Tipar Raya Kec. Jambe Kab. Tangerang Prov. Banten.
HP/WA : 089629769921/089629769921
Tgl. Sidang : 12/10/2022
IPK : 3,5

IPK
Judul Skripsi :
Analisis Pengaruh Pembiayaan Usaha Mikro Kecil Menengah (UMKM) dan Kecukupan Modal terhadap Kemampuan Mendapatkan Laba Dari Aset Bank Umum Syariah di Indonesia Periode 2018-2020



Nama : **PUTRI PRASISKA NURCAHYANI**
NIM/NINA : 181420138/612062022001082
TTL : Serang, 15/05/2000
Prodi : Perbankan Syariah
Alamat : Jalan Jiwantaka 1 Link. Pekarungan, Rt.004 Rw.002 Kel. Kagungan, Kec. Serang
HP/WA : 087774681053/087774681053
Tgl. Sidang : 12/10/2022
IPK : 3,7

IPK
Judul Skripsi :
Analisis Balanced Scorecard Sebagai Alat Ukur Kinerja Lembaga Keuangan Syariah Non-Bank (Studi pada BMT Arta Bina Serang)



Nama : **SULISTIANI**
NIM/NINA : 181420134/612062022001112
TTL : Serang, 26/11/1999
Prodi : Perbankan Syariah
Alamat : Jln Jiwantaka 1 Pekarungan Kel Ka-gungan Rt 04 Rw 02 Serang Banten
HP/WA : 089521341410/089521341410
Tgl. Sidang : 12/10/2022
IPK : 3,63

IPK
Judul Skripsi :
Pengaruh Tabungan Intan, Tabungan Muamalah dan Pembiayaan Modal Kerja terhadap Aset Bprs Muamalah Cilegon pada Masa Pandemi Covid-19



Nama : **AGUNG WAHYUDI**
NIM/NINA : 181420161/612062022001143
TTL : Cianjur, 30/07/1999
Prodi : Perbankan Syariah
Alamat : Puri Permai Blok H 11 No.23 Rt 03 Rw 05 Pematang Tigaraksa Tangerang Banten
HP/WA : 085810260570/085810260570
Tgl. Sidang : 12/10/2022
IPK : 3,61

IPK
Judul Skripsi :
Pengaruh Digitalisasi Perbankan terhadap Kepuasan Mahasiswa Juru-san Perbankan Syariah UIN Sultan Maulana Hasanuddin Banten



Nama : **WULAN FEBRIANTI**
NIM/NINA : 181420082/612062022001174
TTL : Serang, 03/02/2000
Prodi : Perbankan Syariah
Alamat : Kp. Pakem Tengah Rt/Rw 001/001 Petir Petir Serang Banten
HP/WA : 081213392059/081213392059
Tgl. Sidang : 12/10/2022
IPK : 3,64

IPK
Judul Skripsi :
Pengaruh Pendapatan Piutang, Pendapatan Bagi Hasil dan Pendapatan Lainnya terhadap Penyaluran Dana Csr pada Bank Jabar Bjb Syariah Tahun 2014-2021



Nama : **NINA NIRMALA SARI**
NIM/NINA : 181420054/612062022001686
TTL : Lebak, 01/12/1999
Prodi : Perbankan Syariah
Alamat : Kp Cipatat Desa Kadujajar Rt 07
Rw 03 Kec Malingping Kab Lebak
Prov Banten, Id 42391
HP/WA : 081285458772/083877396020
Tgl. Sidang : 12/10/2022
IPK : 3,63

Judul Skripsi :
Pengaruh Kualitas Layanan Sistem Pembayaran Quick Response Code Indonesian Standard (Qris) terhadap Kepuasan Transaksi (Studi Kasus UMKM di Pasar Rangkasbitung)



Nama : **HIFDZI FADLULLAH HARUN**
NIM/NINA : 161420133/612062022001747
TTL : Lebak, 7/9/0098
Prodi : Perbankan Syariah
Alamat : Perum Guru Pkgc Blok B 25 Pa-
sanggrahan Solear Kab. Tangerang
Banten
HP/WA : 082213689596/082111292553
Tgl. Sidang : 12/10/2022
IPK : 3,25

Judul Skripsi :
Pengaruh Non Performing Financing dan Cadangan Kerugian Penurunan Nilai terhadap Return on Asset di Bank Syariah Indonesia Periode 2020-2022



Nama : **AINI RAHMAYANTI**
NIM/NINA : 181420171/612062022001235
TTL : Pandeglang, 19/03/2000
Prodi : Perbankan Syariah
Alamat : Link. Sumur Pecung, Rt 03/Rw 01,
Kel. Sumur Pecung, Kec. Serang,
Kota Serang, Banten.
HP/WA : 089646593385/089646593385
Tgl. Sidang : 13/10/2022
IPK : 3,65

Judul Skripsi :
Pengaruh Sales Promotion dan Word of Mouth terhadap Minat Menabung Nasabah pada Produk Simpel IB (Studi pada BSI KC Ahmad Yani Cilegon)



Nama : **DESSANTY AULIA**
NIM/NINA : 181420074/612062022001228
TTL : Belitung, 08/12/1999
Prodi : Perbankan Syariah
Alamat : Banjar Agung Indah F27/09 Banjar
Agung Cipocok Jaya Kota Serang
Banten
HP/WA : 089644388568/08111388568
Tgl. Sidang : 13/10/2022
IPK : 3,51

Judul Skripsi :
Prediksi Pertumbuhan Aset Bank Umum Syariah di Indonesia Menggunakan Metode Arima



Nama : **MEGAWATI**
NIM/NINA : 181420068/612062022001280
TTL : Tangerang, 15/01/2000
Prodi : Perbankan Syariah
Alamat : Kp. Kayu Bongkok Desa Kayu
Bongkok Sepatan Kab. Tangerang
Banten
HP/WA : 088225726571/089629039402
Tgl. Sidang : 13/10/2022
IPK : 3,56

Judul Skripsi :
Pertumbuhan Kinerja Bank Syariah di Indonesia Menggunakan Metode Box Jenkins



Nama : **INTAN HENDRIANI SAVITRI**
NIM/NINA : 161420027/612062022001051
TTL : Tegal, 17/03/1998
Prodi : Perbankan Syariah
Alamat : Griya Asri 2 Blok Da3 No 10 Rt
05 Rw 049 Sumber Jaya Tambun
Selatan Kab. Bekasi Jawa Barat
HP/WA : 087809205857/087809205857
Tgl. Sidang : 13/10/2022
IPK : 3,56

Judul Skripsi :
Pengaruh Intellectual Capital terhadap Kinerja Keuangan Bank Kb Bukopin Syariah



Nama : **DALILAH SALSABILA**
NIM/NINA : 181420158/612062022001273
TTL : Ngawi, 31/07/2000
Prodi : Perbankan Syariah
Alamat : Perum Mustika Tigaraksa Blok
D5/37 Desa Pasirangka Kec.
Tigaraksa Kab. Tangerang Provinsi
Banten
HP/WA : 081285458352/081285458352
Tgl. Sidang : 13/10/2022
IPK : 3,72

Judul Skripsi :
Analisis Prediksi Laba pada PT Bank Muamalat Indonesia Menggunakan Metode Arima Box-Jenkins



Nama : **ATMA**
NIM/NINA : 181420079/612062022001327
TTL : Serang, 01/08/1999
Prodi : Perbankan Syariah
Alamat : Kp. Sebe Keramat Rt. 015/ Rw. 003
Desa. Garut, Kec. Kopo, Kab. Serang
HP/WA : 0895327057277/0895327057277
Tgl. Sidang : 13/10/2022
IPK : 3,59

Judul Skripsi :
Perbandingan Kinerja Keuangan Bank Aladin Syariah Sebelum dan Sesudah Initial Public Offering (Ipo) Menggunakan Metode Rgec



Nama : **CHRISTELA**
NIM/NINA : 181420100/612062022001129
TTL : Tangerang, 09/09/2000
Prodi : Perbankan Syariah
Alamat : Kp. Kontrakan Rt 002/Rw 008 Desa Kadu Jaya Curug Kab. Tangerang Banten
HP/WA : 081224766841/081224766841
Tgl. Sidang : 13/10/2022

IPK

Judul Skripsi :

Pengaruh Fasilitas dan Pengembangan Sumber Daya Manusia terhadap Produktivitas Kerja Karyawan (Studi Kasus pada Karyawan Bank Syariah Indonesia (BSI) KCP Serang 1).



Nama : **SHELVEY MELA SARI**
NIM/NINA : 181420103/612062022001358
TTL : Merbau Mataram, 01/05/2000
Prodi : Perbankan Syariah
Alamat : Perum Mustika Blok C.3 No.4 Rt.012 Rw.008 Pasir Nangka Tigaraksa Kab. Tangerang Banten
HP/WA : 081289827710/081289827710
Tgl. Sidang : 13/10/2022

IPK

Judul Skripsi :

Faktor-Faktor yang Mempengaruhi Keputusan Nasabah dalam Menutup Rekening Tabungan di PT. Bjb Syariah



Nama : **NURUL AINI**
NIM/NINA : 181420167/612062022001334
TTL : Tasikmalaya, 02/05/2000
Prodi : Perbankan Syariah
Alamat : Taman Cikande Blok A3 No 20 Rt/Rw 07/01 Cikande Jayanti Tangerang Banten
HP/WA : 087784752641/081776007084
Tgl. Sidang : 13/10/2022

IPK

Judul Skripsi :

Analisis Komparatif Kinerja Keuangan Bank Umum Syariah Sebelum dan Sesudah Merger (Studi Kasus pada PT. Bank Syariah Indonesia Tbk.)



Nama : **ADE FIRDAUS AL-MAULADI**
NIM/NINA : 171420114/612062022001655
TTL : Cilegon, 30/10/1999
Prodi : Perbankan Syariah
Alamat : Jl.Pala Bbs II A2 No 90 Ciwaduk Cilegon Cilegon Banten
HP/WA : 081774989207/081774989207
Tgl. Sidang : 13/10/2022

IPK

Judul Skripsi :

Analisis Dampak Kebijakan Pelonggaran Financing To Value (Ftv) pada Bank BRI Syariah KCP Cilegon



Nama : **SILMI DINIATI**
NIM/NINA : 181420155/612062022001266
TTL : Serang, 07/03/2000
Prodi : Perbankan Syariah
Alamat : Kp. Keramat Rt/Rw. 002/002 Kaduagung Gunungsari Serang Banten
HP/WA : 085774495036/085774495036
Tgl. Sidang : 14/10/2022

IPK

Judul Skripsi :

Analisis Penguatan Manajemen Syariah Melalui Total Quality Management (Tqm) pada Lembaga Keuangan Syariah Non-Bank (Studi pada BMT Arta Bina Serang)



Nama : **SYIFA NURHALIZAH**
NIM/NINA : 181420184/612062022001068
TTL : Jakarta, 16/02/2001
Prodi : Perbankan Syariah
Alamat : Kp. Cirukup, Rt/Rw 12/03, Des.Cibarani, Kec.Cisata, Kab. Pandeglang, Prov.Banten
HP/WA : 085880002566/085880002566
Tgl. Sidang : 14/10/2022

IPK

Judul Skripsi :

Pengaruh Tekanan Kerja dan Motivasi terhadap Kinerja Karyawan BTN Syariah Kantor Cabang Serang



Nama : **RIKA ROYANA HARAHAHAP**
NIM/NINA : 171420005/612062022001136
TTL : Langga Payung, 24/04/1999
Prodi : Perbankan Syariah
Alamat : Dusun Bangai Hulu Bangai Torgamba Labuhanbatu Selatan Sumatera Utara
HP/WA : 082274670645/082274670645
Tgl. Sidang : 14/10/2022

IPK

Judul Skripsi :

Analisis Prediksi Financial Distress Menggunakan Model Zmijewski X-Score pada Bank Umum Syariah di Indonesia Periode 2018-2020



Nama : **PIPIT FITRIYANI**
NIM/NINA : 181420020/612062022001303
TTL : Pandeglang, 23/06/2001
Prodi : Perbankan Syariah
Alamat : Kp. Soge Karya Bakti, Rt.001/ Rw.008, Ds. Panimbang Jaya, Kec. Panimbang
HP/WA : 083871588142/083871588142
Tgl. Sidang : 14/10/2022

IPK

Judul Skripsi :

Analisis Pengaruh Kinerja Keuangan terhadap Kemampuan Membayar Zakat pada PT Bank Central Asia Syariah



Nama : **RIZQIA NURSALEHA**
NIM/NINA : 181420003/612062022001211
TTL : Tangerang, 12/11/2000
Prodi : Perbankan Syariah
Alamat : Kp. Suka Tani Rt.002/Rw.005
Tegal Angus Telukanga Tangerang
Banten
HP/WA : 0895616263458/0895616263458
Tgl. Sidang : 14/10/2022
IPK : 3,51

IPK

Judul Skripsi :

Perbandingan Non-Performing Financing, Capital Adequacy Ratio, dan Financing To Deposit Ratio Antara Bank Syariah dengan Bank Konvensional di Indonesia



Nama : **IRA ANGGRAENI DAICHI**
NIM/NINA : 181420172/612062022001365
TTL : Serang, 22/07/2000
Prodi : Perbankan Syariah
Alamat : Taman Ciruas Permai H1 No 18
Pelawad Ciruas Serang Banten
HP/WA : 083899013431/083899013431
Tgl. Sidang : 14/10/2022
IPK : 3,62

Judul Skripsi :

Analisis Pengaruh Harga, Promosi, dan Kualitas Pelayanan terhadap Preferensi Nasabah Kredit Pemilikan Rumah Syariah (Studi pada BTN Syariah Kantor Cabang Serang)



Nama : **HIDAYANTI**
NIM/NINA : 181420126/612062022001167
TTL : Serang, 15/01/2001
Prodi : Perbankan Syariah
Alamat : Kp. Tunjung Masjid 004/001 Tun-
jung Teja Tunjung Teja Serang
Banten
HP/WA : 083872427681/083872427681
Tgl. Sidang : 14/10/2022
IPK : 3,59

IPK

Judul Skripsi :

Pengaruh Net Imbalan (Ni), Net Operating Margin (Nom), dan Capital Adequacy Ratio (Car) terhadap Return on Asset (Roa) pada PT. Bank Syariah Mandiri 2016-2021



Nama : **HARTONO**
NIM/NINA : 181420078/612062022001075
TTL : Cilegon, 23/03/2000
Prodi : Perbankan Syariah
Alamat : Link.Pakuncen Rt/Rw 011/003
Ciwedus Cilegon Cilegon Banten
HP/WA : 085215755871/085215755871
Tgl. Sidang : 14/10/2022
IPK : 3,36

Judul Skripsi :

Pengaruh Marketing terhadap Keputusan Konsumen untuk Menjadi Nasabah Simpanan Masa Depan (Simpanan) (Studi pada Koperasi Syariah Abdi Kerta Raharja Kota Serang)



Nama : **DINDA HASTUTI**
NIM/NINA : 181420175/612062022001341
TTL : Tangerang, 12/01/2001
Prodi : Perbankan Syariah
Alamat : Kp. Sempur Jayanti Jayanti
Tangerang Banten
HP/WA : 089635662052/089635662052
Tgl. Sidang : 14/10/2022
IPK : 3,54

Judul Skripsi :

Pengaruh Pengetahuan, Kemudahan, dan Manfaat Quick Response Code Indonesian Standard (Qris) terhadap Minat Mahasiswa Pengguna E-Wallet (Studi pada Mahasiswa Jurusan Perbankan Syariah UIN SMH Banten)



Nama : **AANG KHUNAEFI**
NIM/NINA : 161420185/612062022001648
TTL : Serang, 23/03/1996
Prodi : Perbankan Syariah
Alamat : Kp. Cipanganten Panyirapan Baros
Serang Banten
HP/WA : 085693639887/085693639887
Tgl. Sidang : 14/10/2022
IPK : 3,02

Judul Skripsi :

Pengaruh Opini Auditor Independen dan Pengungkapan Sustainability Report terhadap Dana Syirkah Temporer pada Bank Umum Syari'Ah di Indonesia



Nama : **VERA IMELDA**
NIM/NINA : 161420034/612062022001044
TTL : Serang, 09/03/1998
Prodi : Perbankan Syariah
Alamat : Kp. Ciparay Lembur Rt.003/
Rw.002 No.052 Desa Sindan-
glaya Kec. Cinangka Kab. Serang
Provinsi Banten
HP/WA : 081311836983/081311836983

Tgl. Sidang

IPK

Judul Skripsi :

Judulskripsi Faktor - Faktor yang Mempengaruhi Minat Masyarakat dalam Bertransaksi Menggunakan E-Banking (Studi Kasus di Bungur Indah,Cinanggung Kota Serang)



Nama : **SITI MAGFIROH**
NIM/NINA : 181420037/612062022001639
TTL : Serang, 31/01/2000
Prodi : Perbankan Syariah
Alamat : Kadikaran Rt/Rw 02/01 Kadikaran
Ciruas Serang Banten
HP/WA : 083119308042/081389980589
Tgl. Sidang : 19/10/2022
IPK : 3,57

Judul Skripsi :

Pengaruh Overhead Cost dan Risk Cost terhadap Pendapatan Margin Murabahah pada Bus di Indonesia (Periode 2013-2020)



Nama : **DEWI ARUM**
NIM/NINA : 181420190/612062022001723
TTL : Pandeglang, 07/10/2000
Prodi : Perbankan Syariah
Alamat : Kp. Kadu Parasi Rt/Rw 011/04
Margasana Pagelaran Pandeglang
Banten
HP/WA : 083822776135/083822776135
Tgl. Sidang : 19/10/2022
IPK : 3,49

IPK

Judul Skripsi :

Analisis Persepsi Masyarakat Non Muslim Terhadap Minta Menjadi Nasabah Bank Syariah Indonesia (Studi pada Masyarakat Non Muslim Kec. Labuan)



Nama : **SITI MULYANA**
NIM/NINA : 181420055/612062022001709
TTL : Serang, 29/04/2000
Prodi : Perbankan Syariah
Alamat : Kp. Makir, Rt010/Rw002, Desa
Padasuka, Kec. Petir
HP/WA : 089532153259/0895321753259
Tgl. Sidang : 08/11/2022
IPK : 3,61

Judul Skripsi :

Analisis Tingkat Pemahaman Pelaku Usaha Mikro terhadap Minat Menggunakan Produk Pembiayaan Mikro di Bank Syariah



Nama : **MOCHAMAD ILHAM ALMUNAWIR**
NIM/NINA : 181420072/612062022001662
TTL : Lebak, 19/07/1999
Prodi : Perbankan Syariah
Alamat : Kp. Cibarengkok Hilir Rt/Rw
004/001 Cibarengkok Panggarangan
Lebak Banten
HP/WA : 085782156587/085782156587
Tgl. Sidang : 08/11/2022
IPK : 3,58

IPK

Judul Skripsi :

Analisis Strategi Manajemen Risiko dalam Upaya Mengatasi Pembiayaan Murabahah Bermasalah pada Produk BSI Griya Hasanah (Studi Kasus BSI KC Serang Ahmad Yani 1)



Nama : **MUHAMMAD YA'NI**
NIM/NINA : 181420170/612062022001730
TTL : Serang, 01/12/1999
Prodi : Perbankan Syariah
Alamat : Perum Mustika Tgr Blok C. 11 No.
09 Pasir Nangka Tigaraksa Kab.
Tangerang Banten
HP/WA : 0895359965160/0895359965160
Tgl. Sidang : 08/11/2022
IPK : 3,6

IPK

Judul Skripsi :

Pengaruh Literasi Keuangan dan Gaya Hidup terhadap Financial Management Skill Mahasiswa (Studi pada Mahasiswa Perbankan Syariah UIN SMH Banten Tahun 2020)



Nama : **SILVIA AZAHRA**
NIM/NINA : 181420154/612062022001716
TTL : Lebak, 11/01/2000
Prodi : Perbankan Syariah
Alamat : Kp. Babakan Kalapa Rt004/002,
Des. Aweh, Kec. Kalanganyar, Kab.
Lebak
HP/WA : 0895406172356/08979454649
Tgl. Sidang : 08/11/2022
IPK : 3,5

IPK

Judul Skripsi :

Analisis Pengaruh Marketing Mix terhadap Peningkatan Jumlah Nasabah pada BSI KCP Pandeglang



Nama : **NOVIA NUR PADILATUS SOLIHAH**
NIM/NINA : 171420123/612062022001679
TTL : SERANG, 09/11/1998
Prodi : Perbankan Syariah
Alamat : Kp. Padasuka Padasuka Petir
Serang Banten
HP/WA : 083821864209/083821864209
Tgl. Sidang : 08/11/2022
IPK : 3,44

Judul Skripsi :

Pengaruh Kualitas Penerapan Good Corporate Governance dan Non-Performing Finance terhadap Profitabilitas Perbankan Syariah



Nama : **MELANI FITRIYANI**
NIM/NINA : 181420157/612062022001761
TTL : Cilegon, 03/01/2000
Prodi : Perbankan Syariah
Alamat : Link. Tegalwangi Rt/Rw 06/07
Kel. Rawaarum Kec. Gerogol Kota
Cilegon
HP/WA : 089631244384/089631244384
Tgl. Sidang : 08/11/2022
IPK : 3,65

IPK

Judul Skripsi :

Pengaruh Good Corporate Governance dan Intellectual Capital terhadap Pencapaian Earning pada Bank Umum Syariah Periode 2017-2021



Nama : **AGNES KURAESEHA**
NIM/NINA : 181420137/612062022001785
TTL : Tangerang, 10/08/1998
Prodi : Perbankan Syariah
Alamat : Kp. Buaran Asem Rt 008/ Rw
005 Tanjung Anom Mauk Kab.
Tangerang Banten
HP/WA : 083806686977/083806686977
Tgl. Sidang : 08/11/2022
IPK : 3,53

IPK

Judul Skripsi :

Pengaruh Promosi Menggunakan Media Youtube pada Bank Umum Syariah (Bus) terhadap Perkembangan Perbankan Syariah Periode 2018-2020



Nama : **ALFA NUR PUTRI**
NIM/NINA : 181420147/612062022001778
TTL : Jakarta, 08/06/2000
Prodi : Perbankan Syariah
Alamat : Taman Mutiara Indah, Blok.I5,
No.16 Kaligandu Serang Serang
Banten
HP/WA : 089517684868/089517684868
Tgl. Sidang : 08/11/2022
IPK : 3,47

IPK

Judul Skripsi :

Pengaruh Pelayan Prima dan Etika Bisnis Islam terhadap Retensi Pelanggan Studi Kasus pada PT. BSI KCP Pandeglang 1



Nama : **AHMAD RIF'ATUL FAJRI**
NIM/NINA : 161420083/612062022001754
TTL : Tangerang, 16/05/1997
Prodi : Perbankan Syariah
Alamat : Jl. Kisamaun Rt.05/01 No.34 Kp.
Gelang Kec. Pasar Kemis Kab.
Tangerang
HP/WA : 085210492928/085210492928
Tgl. Sidang : 08/11/2022
IPK : 3,13

IPK

Judul Skripsi :

Pengaruh E-Banking dan Kualitas Pelayanan terhadap Loyalitas Nasabah pada PT. Bank Syariah Indonesia KC. Tangerang



Nama : **MUHAMAD ADE FAUZI**
NIM/NINA : 171430125/942042022000818
TTL : Serang, 14/08/1999
Prodi : Asuransi Syariah
Alamat : Kp. Astana Bojong Walikukun
Carenang Kab. Serang Banten
HP/WA : 083013964054/083813964054
Tgl. Sidang : 03/06/2022
IPK : 3,33

Judul Skripsi :

Pengetahuan Pengusaha Mikro terhadap Asuransi Syari'Ah (Studi pada Pengusaha Mikro di Kec. Carenang, Serang - Banten)



Nama : **WIDA NABILA FITRI**
NIM/NINA : 181430054/942042022000610
TTL : Pandeglang, 03/05/1999
Prodi : Asuransi Syariah
Alamat : Kp Cibadak Desa Cibadak Ciman-
ggu Pandeglang Banten
HP/WA : 08815396048/082122698387
Tgl. Sidang : 03/06/2022
IPK : 3,47

Judul Skripsi :

Pengaruh Besaran Premi dan Strategi Promosi terhadap Minat Masyarakat dalam Memilih Asuransi Syariah (Studi Kasus di Desa Cibadak, Kec. Cimanggu, Kab. Pandeglang, Prov Banten).



Nama : **DIANA SARI**
NIM/NINA : 181430043/942042022000641
TTL : Sidang way puji, 29/09/1999
Prodi : Asuransi Syariah
Alamat : Ds. Sidang Way Puji Rt.04/Rw 01
Kec. Rawajitu Utara Kab.Mesuji
Lampung
HP/WA : 082289326640/082289326640
Tgl. Sidang : 24/06/2022
IPK : 3,54

IPK

Judul Skripsi :

Sertifikasi Profesi Asuransi Syariah dalam Perspektif Mahasiswa Asuransi Syariah (Studi pada Mahasiswa Asuransi Syariah UIN Sultan Maulana Hasanuddin Banten)

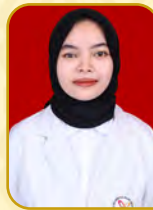

Nama : **EUIS**
NIM/NINA : 181430067/942042022000740
TTL : Serang, 09/06/2000
Prodi : Asuransi Syariah
Alamat : Kp. Tengkurak Tengkurak Tirtayasa
Serang Banten
HP/WA : 085782147942/085782147942
Tgl. Sidang : 24/06/2022
IPK : 3,48

Judul Skripsi :

Analisis Dampak Covid-19 pada Pembayaran Premi Asuransi (Studi pada PT. Asuransi Umum Bumiputera Muda 1967 Cabang Serang)



Nama : **RIA RISTANIA SUHARYADI**
NIM/NINA : 181430055/942042022000832
TTL : Pandeglang, 17/07/2000
Prodi : Asuransi Syariah
Alamat : Kp. Jami Cening Cikedal Pandeg-
lang Banten
HP/WA : 081293947826/081293947826
Tgl. Sidang : 24/06/2022
IPK : 3,59

Judul Skripsi :

Analisis Swot Produk Siswakoe (Studi Kasus PT Asuransi Umum Syariah Bumiputera Muda Serang)



Nama : **SITI FAWARTINI**
NIM/NINA : 181430141/942042022000603
TTL : Serang, 17/09/1999
Prodi : Asuransi Syariah
Alamat : Perumnas Ciracas No.71-72 Serang
Serang Serang Banten
HP/WA : 085781579550/085781579550
Tgl. Sidang : 24/06/2022
IPK : 3,63

Judul Skripsi :

Analisis Strategi Pemasaran Produk Asuransi Term Life pada PT Great Eastern Life Indonesia dalam Menghadapi Pandemi Covid-19



Nama : **AMIR MAHMUD**
NIM/NINA : 171430095/942042022000689
TTL : Sampang, 01/04/1998
Prodi : Asuransi Syariah
Alamat : Pci Block C 43 No 10 Harjatani
Kramatwatu Kab. Serang Banten
HP/WA : 083114748852/083114748852
Tgl. Sidang : 24/06/2022
IPK : 3,43

Judul Skripsi :
Analisis Deskriptif Pelayanan Klaim Peserta Asuransi Syariah pada PT Sun Life Financial Tangerang



Nama : **SILVIA NURSYAHIDA**
NIM/NINA : 181430044/942042022000849
TTL : Pandeglang, 15/03/2000
Prodi : Asuransi Syariah
Alamat : Kampung. Kadu Kaung, Rt 014/Rw
044 Medalsari Saketi Pandeglang
Banten
HP/WA : 083819642230/083819642230
Tgl. Sidang : 24/06/2022
IPK : 3,5

Judul Skripsi :
Analisis Strategi Swot dalam Perkembangan Produk Asuransi Kesehatan (Studi pada PT Asuransi Umum Bumiputera Muda 1967 Cabang Serang)



Nama : **LIANA NURUL IZZAH**
NIM/NINA : 181430013/942042022000733
TTL : Pandeglang, 22/06/2000
Prodi : Asuransi Syariah
Alamat : Kp. Kadu Sirung Hilir, Rt/Rw
011/005 Sukalangu Saketi
Pandeglang Banten
HP/WA : 085311458049/085311458049
Tgl. Sidang : 24/06/2022
IPK : 3,57

Judul Skripsi :
Analisis Prosedur Pengajuan Klaim pada Produk Kecelakaan Diri (Studi Kasus pada PT Asuransi Umum Bumiputera Muda 1967 Cabang Serang)



Nama : **ATIKA FAJAR KUSUMA**
NIM/NINA : 181430036/942042022000658
TTL : Jakarta, 24/06/2000
Prodi : Asuransi Syariah
Alamat : Kp Utan Bahagia Rt 09 Rw 07 No
131 Cengkareng Cengkareng Timur
Jakarta Barat DKI Jakarta
HP/WA : 089643594324/089643594324
Tgl. Sidang : 24/06/2022
IPK : 3,63

Judul Skripsi :
Analisis Perbandingan Efisiensi Sebelum dan Setelah Initial Public Offering Menggunakan Data Envelopment Analysis



Nama : **NURHASANAH**
NIM/NINA : 181430027/942042022000863
TTL : Lebak, 22/02/2000
Prodi : Asuransi Syariah
Alamat : Kp. Kadujajar, Ds. Kadujajar, Rt/
Rw:002/002, Kec. Malingping,
Kab. Lebak-Banten
HP/WA : 085774851330/085774851330
Tgl. Sidang : 24/06/2022
IPK : 3,53

Judul Skripsi :
Pengaruh Jumlah Pendapatan Asuransi terhadap Jumlah Aset pada Perusahaan Asuransi Syariah di Indonesia (Studi pada Asuransi Jiwa Syariah yang Terdaftar di Ojk Periode 2019-2020)



Nama : **LINDA LESTARI**
NIM/NINA : 181430039/942042022000931
TTL : SERANG, 21/12/1999
Prodi : Asuransi Syariah
Alamat : Kp. Kadubanggan Barat Rt 001 Rw
001 Pasanggahan Pabuaran Serang
Banten
HP/WA : 085947299402/085947299402
Tgl. Sidang : 24/06/2022
IPK : 3,62

Judul Skripsi :
Analisis Pelaksanaan Klaim pada Produk Asuransi Mitra Iqra Plus (Studi Kasus pada PT. Asuransi Jiwa Syariah Bumiputera Cabang Serang)



Nama : **ASIH MURNIAWATI**
NIM/NINA : 181430052/942042022000726
TTL : Cilegon, 02/05/2000
Prodi : Asuransi Syariah
Alamat : Link. Kelelet Warnasari Citangkil
Cilegon Banten
HP/WA : 089670264771/089670264771
Tgl. Sidang : 24/06/2022
IPK : 3,55

Judul Skripsi :
Analisis Strategi Segmenting, Targeting, dan Positioning pada Perusahaan Asuransi (Studi pada PT Asuransi Umum Bumiputera Muda 1967 Cabang Serang)



Nama : **SITI KHOIROH KUSUMA PITRI**
NIM/NINA : 181430051/942042022000801
TTL : TANGERANG, 03/05/2000
Prodi : Asuransi Syariah
Alamat : Kp. Ciakar Rt 04/01 Desa Ciakar
Kec. Panongan Kab. Tangerang
Banten
HP/WA : 089654645605/089654645605
Tgl. Sidang : 24/06/2022
IPK : 3,55

Judul Skripsi :
Analisis Prosedur Underwriting dalam Menentukan Seleksi Risiko pada Produk Surety Bond di Masa Pandemi Covid-19 (Studi pada PT. Bumi-putera Muda 1967 Cabang Serang)



Nama : **KARTIKA**
NIM/NINA : 181430071/942042022000771
TTL : Cilegon, 03/05/2001
Prodi : Asuransi Syariah
Alamat : Link. Ciora Gede Gerogol Gerogol
Cilegon Banten
HP/WA : 087880576805/087880576805
Tgl. Sidang : 24/06/2022
IPK : 3,59

Judul Skripsi :

Faktor-Faktor yang Mempengaruhi Laba pada Perusahaan Asuransi Syariah yang Terdaftar di Ojk Periode 2018-2020



Nama : **HILDA MAULIDA**
NIM/NINA : 181430063/942042022000795
TTL : Serang, 09/07/1999
Prodi : Asuransi Syariah
Alamat : Link. Pagebangan Ketileng Cilegon
Cilegon Banten
HP/WA : 089607909608/089607909608
Tgl. Sidang : 24/06/2022
IPK : 3,56

Judul Skripsi :

Pengaruh Rasio Early Warning System terhadap Kinerja Keuangan PT Asuransi Jiwa Generali Indonesia Unit Syariah Periode 2018-2021



Nama : **SRI RAHMAWATI**
NIM/NINA : 181430050/942042022000825
TTL : Tangerang, 01/08/2000
Prodi : Asuransi Syariah
Alamat : Kp. Cibarengkok Rt 005/Rw 002
Peusar Panongan Kab. Tangerang
Banten
HP/WA : 081990356588/081990356588
Tgl. Sidang : 24/06/2022
IPK : 3,59

IPK

Judul Skripsi :

Hubungan Hasil Investasi Perusahaan dan Tingkat Inflasi terhadap Laba (Rugi) pada PT Asuransi Jiwa Manulife Indonesia (Unit Syariah) Periode 2010-2020



Nama : **SITI ADILAH**
NIM/NINA : 181430095/942042022000887
TTL : Jakarta, 15/11/1999
Prodi : Asuransi Syariah
Alamat : Jl. Kapuk Muara Kapuk Muara Pen-
jaringan Jakarta Utara DKI Jakarta
HP/WA : 085782611446/085782611446
Tgl. Sidang : 24/06/2022
IPK : 3,52

Judul Skripsi :

Analisis Faktor-Faktor yang Mempengaruhi Underwriter dalam Menyeleksi Data Peserta pada Pengajuan Produk Asuransi Kendaraan Bermotor (Studi pada PT. Asuransi Umum Bumiputera ,Uda 1967 Cabang Serang)



Nama : **SAFITRI**
NIM/NINA : 181430024/942042022000719
TTL : Pandeglang, 10/04/2000
Prodi : Asuransi Syariah
Alamat : Kp. Pagedongan Rt/Rw 002/006
Des. Sukajadi Kec. Carita Kab.
Pandeglang Prov. Banten
HP/WA : 081233412786/081233412786
Tgl. Sidang : 24/06/2022
IPK : 3,45

IPK

Judul Skripsi :

Analisis Penyebab Ditolaknya Klaim Asuransi Akibat Hilangnya Kendaraan Bermotor (Studi pada PT. Asuransi Umum Bumiputera Muda 1967 Cabang Serang)



Nama : **AMMAR DHAFIN**
NIM/NINA : 181430099/942042022000764
TTL : Kab. Lebak, 08/12/1999
Prodi : Asuransi Syariah
Alamat : Komp. Untirta Blok B.1 No.2 Banjar
Agung Cipocok Jaya Kota Serang
Banten
HP/WA : 082112154804/082112154805
Tgl. Sidang : 24/06/2022
IPK : 3,49

IPK

Judul Skripsi :

Analisis Faktor-Faktor yang Mempengaruhi Tingkat Solvabilitas Perusahaan Asuransi Syariah di Indonesia



Nama : **SITI NUR QURROTU AINI**
NIM/NINA : 181430002/942042022000917
TTL : Tangerang, 18/08/2000
Prodi : Asuransi Syariah
Alamat : Kp. Ciakar Rt. 004/001 Ciakar
Panongan Tangerang Banten
HP/WA : 0895340111586/0895340111586
Tgl. Sidang : 24/06/2022
IPK : 3,47

Judul Skripsi :

Komparasi Prosedur Klaim Biaya Perawatan Produk Asuransi Kesehatan (Studi Kasus pada PT. Abc & PT. Xyz)



Nama : **IRNA YULINAR**
NIM/NINA : 181430101/942042022000757
TTL : Kota Tangerang, 06/07/1999
Prodi : Asuransi Syariah
Alamat : Jl Pembangunan VI Rt. 004 Rw. 012
Klurahan Karang Sari Neglasari Kota
Tangerang Banten
HP/WA : 089512790767/089512790767
Tgl. Sidang : 24/06/2022
IPK : 3,61

IPK

Judul Skripsi :

Pengaruh Beban Klaim terhadap Laba Bersih Asuransi Syariah (Studi Empiris pada Perusahaan Asuransi Syariah yang Terdaftar di Ojk Periode 2016-2020)



Nama : **AYU LISTIASARI**
NIM/NINA : 181430053/942042022000696
TTL : Pandeglang, 19/08/1999
Prodi : Asuransi Syariah
Alamat : Kp. Sadang Pajagan, Rt/Rw. 015/001 Ciburial Cimanggu Pandeglang Banten
HP/WA : 085719597133/085719597133
Tgl. Sidang : 24/06/2022
IPK : 3,63

Judul Skripsi :
Pengaruh Kontribusi Bruto (Premi), Ujroh, Underwriting dan Bagi Hasil Dana Investasi terhadap Pertumbuhan Aset Perusahaan Asuransi Jiwa Syariah di Indonesia Periode 2016-2020



Nama : **NUR ARISTA**
NIM/NINA : 181430058/942042022000672
TTL : Serang, 02/01/2000
Prodi : Asuransi Syariah
Alamat : Kp. Masjid Cibanten Sukabares Ciomas Kab. Serang Banten
HP/WA : 083872365156/085964187021
Tgl. Sidang : 24/06/2022
IPK : 3,57

Judul Skripsi :
Implementasi Strategi Pemasaran Model Segmenting terhadap Produk Asuransi Kebakaran pada PT. Asuransi Umum Bumiputera Muda 1967 Cabang Serang



Nama : **WAWAN SUWANDI**
NIM/NINA : 171430102/942042022000962
TTL : Link. Kebaharan, 24/05/1999
Prodi : Asuransi Syariah
Alamat : Link. Kebaharan Lopang Serang Serang Banten
HP/WA : 0895333397752/0895333397752
Tgl. Sidang : 24/06/2022
IPK : 3,4

Judul Skripsi :
Analisis Potensi dan Kendala Pengembangan Asuransi Syariah di Kelurahan Lopang



Nama : **HINDUN SELVI AYANA**
NIM/NINA : 181430128/942042022000634
TTL : Serang, 11/09/2000
Prodi : Asuransi Syariah
Alamat : Kp. Curug Dulang Leuwi Limus Cikande Serang Banten
HP/WA : 081298004580/081298004580
Tgl. Sidang : 24/06/2022
IPK : 3,53

Judul Skripsi :
Pengaruh Pemahaman Generasi Milenial terhadap Minat Berasuransi Syari'ah (Study Kasus Kelurahan Leuwi Limus Kec. Cikande)



Nama : **NABILLA AMATULLAH ARDITA PUTRI**
NIM/NINA : 181430023/942042022000627
TTL : Pandeglang, 21/12/2000
Prodi : Asuransi Syariah
Alamat : Kp. Sawah, Rt/Rw 003/004 Pagelaran Pagelaran Pandeglang Banten
HP/WA : 081911806401/081911806401
Tgl. Sidang : 24/06/2022
IPK : 3,47

Judul Skripsi :
Analisis Prosedur Underwriting dalam Meminimalisir Terjadinya Klaim pada Produk Asuransi Kecelakaan Diri Individu (Studi Kasus PT Asuransi Takaful Keluarga Ro Serang City)



Nama : **MUTIARA SARI**
NIM/NINA : 181430084/942042022000788
TTL : Medan, 28/02/2000
Prodi : Asuransi Syariah
Alamat : Perum Korpri Blok D1 No.5 Rt003/Rw009 Desa Suradita Kec. Cisaug Kab. Tangerang Banten
HP/WA : 0895332765752/0895332765752
Tgl. Sidang : 24/06/2022
IPK : 3,45

Judul Skripsi :
Strategi Pemasaran dalam Upaya Meningkatkan Penjualan Produk-Produk Asuransi Jiwa Syariah pada PT. Prudential Life Assurance Cabang Cilegon.



Nama : **DAFA NURULLAILA**
NIM/NINA : 171430054/942042022000856
TTL : Serang, 22/08/1999
Prodi : Asuransi Syariah
Alamat : Griya Lopang Indah Blok Fg 11 No. 3 Lopang Serang Serang Banten
HP/WA : 089514352127/089514352127
Tgl. Sidang : 24/06/2022
IPK : 3,53

Judul Skripsi :
Strategi Pemasaran dalam Penjualan Produk Mitra Iqra Plus Studi Kasus pada PT. Asuransi Jiwa Syariah Bumiputera Cabang Serang Tahun 2020



Nama : **AGI RAMADHAN**
NIM/NINA : 151600149/942042022000375
TTL : Pandeglang, 14/01/1998
Prodi : Asuransi Syariah
Alamat : Kampung Pasir Tundun Rt/Rw 006/003 Medalsari Saketi Pandeglang Banten
HP/WA : 082149019934/082149019934
Tgl. Sidang : 24/06/2022
IPK : 3,19

Judul Skripsi :
Strategi PT Prudential Life Insurance dalam Menumbuhkan Minat Masyarakat (PT Prudential Life Insurance Syariah Cabang Cilegon)



Nama : **NIA NADIA SHOLIHAH**
NIM/NINA : 181430109/942042022000900
TTL : Pandelang, 30/04/2000
Prodi : Asuransi Syariah
Alamat : Kp. Kebon Cau, Rt/Rw 001/004
Palanyar Cipeucang Pandeglang
Banten
HP/WA : 087888463344/087888463344
Tgl. Sidang : 24/06/2022
IPK : 3,43

IPK

Judul Skripsi :

Pengaruh Pendapatan Investasi terhadap Surplus Underwriting Dana Tabarru Perusahaan Asuransi Syariah di Indonesia (Studi pada Perusahaan Asuransi Jiwa Syariah yang Terdaftar Ditoritas Jasa Keuangan Periode 2016-2020)



Nama : **DEDE NAHRUDIN FIRDAUS**
NIM/NINA : 161430093/942042022000955
TTL : Lebak, 23/03/1998
Prodi : Asuransi Syariah
Alamat : Rt:02/Rw:01 Kp. Kerta, Desa.
Kerta, Kec.. Banjarsari, Kab.. Lebak,
Provinsi. Banten
HP/WA : 085811460593/085811460593
Tgl. Sidang : 24/06/2022
IPK : 3,25

IPK

Judul Skripsi :

Pengaruh Produk Asuransi Syariah Kebakaran terhadap Minat Berasuransi (Studi Pedagang Kaki Lima Pasar Rangkasbitung)



Nama : **NURUL FITRIYANI**
NIM/NINA : 151600143/942042022000368
TTL : serang, 07/02/1997
Prodi : Asuransi Syariah
Alamat : Kp Taman Sijaga Drangong
Taktakan Kota Serang Banten
HP/WA : 08988470742/08988470742
Tgl. Sidang : 24/06/2022
IPK : 3,63

Judul Skripsi :

Pengaruh Strategi Pemasaran PT. Bumida Kota Serang dalam Meningkatkan Pendapatan Premi (Studi Model Analisis Strengths, Weaknesses, Opportunities, Threats)



Nama : **AMALIA NURUL HIDAYAH**
NIM/NINA : 151600076/942042022000344
TTL : NGAWI, 11/01/1997
Prodi : Asuransi Syariah
Alamat : Perum Griya Persada 2 Blok D No
09 Rt/Rw 004/017 Sukamantri,
Pasar Kemis, Tangerang Banten
HP/WA : 085649965444/085649965444
Tgl. Sidang : 24/06/2022
IPK : 3,63

IPK

Judul Skripsi :

Analisis Pengaruh Tingkat Risk Based Capital terhadap Profitabilitas (Studi pada PT. Sun Life Financial Indonesia Syariah Periode 2015-2019)



Nama : **ELGA ARTIKA**
NIM/NINA : 171430108/942042022000924
TTL : Serang, 28/07/1997
Prodi : Asuransi Syariah
Alamat : Kp. Korosok Rt/Rw 016/006 Ds.
Panyirapan Kec. Baros Kab Serang
HP/WA : 0895331371406/0895331371406
Tgl. Sidang : 24/06/2022
IPK : 3,47

Judul Skripsi :

Pengaruh Ujroh terhadap Perusahaan (Studi pada Perusahaan Asuransi Syariah Yg Terdaftar di Ojk)



Nama : **ANWARUL FIKRI**
NIM/NINA : 151600138/942042022000382
TTL : Serang, 11/11/1997
Prodi : Asuransi Syariah
Alamat : Kp. Cilua Melati Waringin Kurung
Serang Banten
HP/WA : 89607360923/089607360923
Tgl. Sidang : 24/06/2022
IPK : 3,27

Judul Skripsi :

Analisis Strategi Pemasaran Asuransi dalam Menumbuhkan Minat Masyarakat Desa Melati pada Produk Asuransi Kesehatan (Studi Kasus PT. Prudential Kota Cilegon)



Nama : **MIDA SAFITRI**
NIM/NINA : 151600105/942042022000337
TTL : Tangerang, 02/02/1998
Prodi : Asuransi Syariah
Alamat : Tangerang Kaliasin Sukamulya
Tangerang Banten
HP/WA : 089503455889/089503455889
Tgl. Sidang : 24/06/2022
IPK : 3,27

Judul Skripsi :

Strategi Pemasaran dalam Menumbuhkan Minat Masyarakat terhadap Asuransi Jiwa Syariah



Nama : **AGNES REVI PRATIWI**
NIM/NINA : 181430070/942042022000702
TTL : Jakarta, 06/09/1998
Prodi : Asuransi Syariah
Alamat : Kapalo Koto Jorong Balai Gurah
Balai Gurah Ampek Angkek Agam
Sumatera Barat
HP/WA : 082385573726/082385573726
Tgl. Sidang : 01/09/2022
IPK : 3,45

IPK

Judul Skripsi :

Pengaruh Tingkat Pendapatan Kontribusi, Klaim, Profitabilitas dan Beban Operasional terhadap Pertumbuhan Aset Perusahaan (Studi pada Perusahaan Asuransi Jiwa Syariah yang Terdaftar di Ojk Periode 2016-2019)



Nama : **NONG SINI**
NIM/NINA : 181430031/942042022000870
TTL : Serang, 10/09/1999
Prodi : Asuransi Syariah
Alamat : Kp. Kramat Timur, Rt/Rw 004/002
Kramat Jati Kragilan Serang
Banten
HP/WA : 081808498573/081808498573
Tgl. Sidang : 01/09/2022
IPK : 3,6

IPK

Judul Skripsi :

Analisis Pengaruh Literasi Keuangan Syariah terhadap Minat Masyarakat dalam Berasuransi Syariah (Studi Kasus pada Desa Kramat Jati Kec. Kragilan)



Nama : **RISKA RAHMAWATI**
NIM/NINA : 181430135/942042023000665
TTL : Lebak, 20/06/2000
Prodi : Asuransi Syariah
Alamat : Kp. Pasir Huni Rt/Rw 006/003 Ci-peucang Wanasalam Lebak Banten
HP/WA : 081319810302/081319810302
Tgl. Sidang : 01/09/2022
IPK : 3,56

Judul Skripsi :

Analisis Tingkat Kesehatan Keuangan (Studi di PT. Takaful Keluarga)



Nama : **ARINI DEWIYANTI**
NIM/NINA : 181430019/942042022000948
TTL : Tangerang, 23/10/1999
Prodi : Asuransi Syariah
Alamat : Rt005/Rw007 Desa Suradita
Cisauk Kab. Tangerang Banten
HP/WA : 089618952006/089618952006
Tgl. Sidang : 01/09/2022
IPK : 3,59

Judul Skripsi :

Analisis Pengaruh Produk Asuransi Syariah dan Religiusitas terhadap Minat Masyarakat Berasuransi Syariah (Studi Kasus pada Masyarakat Desa Suradita, Kec. Cisauk, Kab. Tangerang)



Nama : **TASA NURMALA AZIZAH**
NIM/NINA : 181430121/942042022000894
TTL : Sukabumi, 29/04/2000
Prodi : Asuransi Syariah
Alamat : Jl. Kencana Timur IV A4/45 Vtb II
Kutabaru Pasar Kemis Tangerang
Banten
HP/WA : 081247130579/081247130579
Tgl. Sidang : 14/10/2022
IPK : 3,7

IPK

Judul Skripsi :

Pengaruh Tingkat Suku Bunga terhadap Harga Saham PT Asuransi Jiwa Syariah Jasa Mitra Abadi Tbk.



Nama : **MUHAMMAD QOLBII KHOIROL HADI**
NIM/NINA : 181430072/942042022000986
TTL : Serang, 18/11/1998
Prodi : Asuransi Syariah
Alamat : Lopang Cilik Lopang Serang Kota
Banten
HP/WA : 087865636784/087865636784
Tgl. Sidang : 14/10/2022
IPK : 3,46

IPK

Judul Skripsi :

Pengaruh Premi dan Hasil Investasi terhadap Pertumbuhan Aset Perusahaan Asuransi Umum Syariah di Indonesia Periode 2016-2020



Nama : **RIZALDI RACHMAN**
NIM/NINA : 181430010/942042022000979
TTL : Jakarta, 08/10/2000
Prodi : Asuransi Syariah
Alamat : Bsd Sekt.Xiv-6 Blok Rb No. 1
Rawamekar Jaya Serpong Kota
Tangerang Selatan Banten
HP/WA : 089525330388/089525330388
Tgl. Sidang : 14/10/2022
IPK : 3,43

IPK

Judul Skripsi :

Strategi Pemasaran Produk Asuransi Jiwa Unit Link dalam Meningkatkan Jumlah Peserta (Studi di PT Prudential Life Sharia Assurance Cabang Cilegon)



Nama : **ALFIAN**
NIM/NINA : 181430028/942042022001006
TTL : Serang, 01/10/1999
Prodi : Asuransi Syariah
Alamat : Kp.Kopi Bera Rt 02/03 Cinangka
Cinangka Serang Banten
HP/WA : 089678804838/85219738081
Tgl. Sidang : 14/10/2022
IPK : 3,22

Judul Skripsi :

Analisis Pengaruh Dana Investasi terhadap Laba Perusahaan Asuransi Syariah di Ojk pada Era Pandemi Covid-19



Nama : **EVA HUDAFAH**
NIM/NINA : 181430123/942042022001068
TTL : Serang, 10 November 1998,
10/11/1998
Prodi : Asuransi Syariah
Alamat : Kp. Periman, Rt/Rw : 011/005 Ds.
Kepandean Kec. Ciruas Kab. Serang
HP/WA : 089627399231/089627399231
Tgl. Sidang : 14/10/2022
IPK : 3,51

IPK

Judul Skripsi :

Potensi Asuransi Syariah di Kalangan Masyarakat UMKM



Nama : **ANDRI DWI PANGESTU**
NIM/NINA : 161430041/942042022000993
TTL : Tangerang, 03/04/1996
Prodi : Asuransi Syariah
Alamat : Jl. Raden Fatah Parung Serang
Gg. Sawo No.45 Parung Serab
Ciledug Kota Tangerang Banten
HP/WA : 0895404817755/0895404817755
Tgl. Sidang : 14/10/2022
IPK : 3,47

Judul Skripsi :
Pengaruh Kontribusi dan Hasil Investasi terhadap Surplus Underwriting



Nama : **YULI YANTI NUR**
NIM/NINA : 181430127/942042022001075
TTL : Tangerang, 12/03/1998
Prodi : Asuransi Syariah
Alamat : Kp. Kronjo Rt/Rw 002/003 Kronjo
Kronjo Kab. Tangerang Banten
HP/WA : 085719681619/085719681619
Tgl. Sidang : 14/10/2022
IPK : 3,6

Judul Skripsi :
Pengaruh Liabilitas dan Ekuitas terhadap Laba Bersih pada PT Asuransi Sinar Mas Syariah Periode 2014-2021



Nama : **SULTAN JAJULI**
NIM/NINA : 181430143/942042022001013
TTL : Lebak, 20/07/2000
Prodi : Asuransi Syariah
Alamat : Kp. Gunung Rt/Rw. 003/004,
Cipondoh Tangerang Cipondoh
Cipondoh Kota Tangerang Banten
HP/WA : 085774408088/085774408088
Tgl. Sidang : 14/10/2022
IPK : 3,56

Judul Skripsi :
Analisis Minat Menjadi Peserta Asuransi Syariah (Studi pada Pelaku Usaha di Pasar Induk Rau Kota Serang, Banten)



Nama : **ABDUL KHOLIS**
NIM/NINA : 171430060/942042022001143
TTL : Serang, 08/12/1998
Prodi : Asuransi Syariah
Alamat : Link. Sepring Rt 001 Rw 003
Pancur Taktakan Serang Banten
HP/WA : 089604281925/089604281925
Tgl. Sidang : 14/10/2022
IPK : 3,56

Judul Skripsi :
Pengaruh Pemahaman Masyarakat terhadap Minat Menggunakan Asuransi Dana Pendidikan



Nama : **NOVIANI**
NIM/NINA : 181430068/942042022001099
TTL : Pandeglang, 09/11/1998
Prodi : Asuransi Syariah
Alamat : Kp.Pasir Sereh Rt/Rw 015/005,
Desa Tegal Kec. Cikedal Kab.
Pandeglang Provinsi Banten
HP/WA : 085783987618/083875343594
Tgl. Sidang : 14/10/2022
IPK : 3,57

Judul Skripsi :
Pengaruh Kontribusi Tabarru dan Beban Klaim terhadap Surplus Underwriting (Studi Kasus pada Perusahaan Asuransi Umum Syariah yang Terdaftar di Otoritas Jasa Keuangan Periode 2016-2020)



Nama : **MUHAMMAD ALFIAN NURFAIZ**
NIM/NINA : 181430148/942042022001020
TTL : Tangerang, 17/06/2000
Prodi : Asuransi Syariah
Alamat : Jl.Surapati No.21 Rt.002 Rw.
006 Desa. Muara Cuijung Barat
Kec. Rangkasbitung, Banten Kode
Pos.42311
HP/WA : 0896696900680896/089669690068
Tgl. Sidang : 14/10/2022
IPK : 3,58

Judul Skripsi :
Implementasi Manajemen Risiko pada Produk Takaful Unit Link Salam di PT. Asuransi Takaful Keluarga Cabang Serang



Nama : **ISTIANAH**
NIM/NINA : 181430056/942042022001112
TTL : Serang, 07/02/1998
Prodi : Asuransi Syariah
Alamat : Kp. Kejaban Rt/Rw 005/001
Kepandean Ciruas Serang
Banten
HP/WA : 08977549371/08977549371
Tgl. Sidang : 14/10/2022
IPK : 3,52

Judul Skripsi :
Analisis Pengaruh Pendapatan Premi, Hasil Investasi dan Klaim terhadap Cadangan Dana Tabarru' pada Perusahaan Bumiputera Muda 1967 Cabang Serang



Nama : **MOH. SUNDUS**
NIM/NINA : 181430016/942042022001136
TTL : Pandeglang, 03/09/1999
Prodi : Asuransi Syariah
Alamat : Kp Citaman Kadumadang Cimanuk
Pandeglang Banten
HP/WA : 081213450320/081213450320
Tgl. Sidang : 14/10/2022
IPK : 3,52

Judul Skripsi :
Analisis Pialang Asuransi dan Reasuransi dalam Perkembangan Digitalisasi di Tangerang Persaingan Teknologi



Nama : **FAHRUDIN YUSUF**
NIM/NINA : 181430012/942042022001051
TTL : Jakarta, 23/10/1999
Prodi : Asuransi Syariah
Alamat : Jl.Kh. Ramli No.3 Rt6 Rw3 Men-
teng dalam Tebet Jakarta Selatan
Jakarta
HP/WA : 089516725513/089516725513
Tgl. Sidang : 14/10/2022
IPK : 3,32

IPK

Judul Skripsi :

Pengaruh Pendapatan Ujroh Pengelola Investasi dan Beban Umum Administrasi terhadap Laba pada Perusahaan Asuransi Jiwa Syariah yang Terdaftar di Ojk Periode 2015 - 2021



Nama : **AIDA NURHALISA**
NIM/NINA : 181430038/942042022001105
TTL : Serang, 29/03/2000
Prodi : Asuransi Syariah
Alamat : Kp. Umbul, Rt/Rw. 005/001, Ds.
Petir, Kec. Petir, Kab. Serang
HP/WA : 081574815359/081574815359
Tgl. Sidang : 14/10/2022
IPK : 3,6

Judul Skripsi :

Pengaruh Pendapatan Kontribusi, Beban Klaim, dan Hasil Investasi terhadap Cadangan Dana Tabarru' pada PT. Takaful Keluarga Periode 2015-2020



Nama : **WINDY ASRURI**
NIM/NINA : 181430112/942042022001181
TTL : Pandeglang, 07/01/1998
Prodi : Asuransi Syariah
Alamat : Kp. Sumur Adem Sumberjaya
Sumur Pandeglang Banten
HP/WA : 085939818278/085774319168
Tgl. Sidang : 14/10/2022
IPK : 3,59

Judul Skripsi :

Pengaruh Kontribusi Tabarru' dan Klaim terhadap Cadangan Dana Tabarru' pada Perusahaan Asuransi Syariah di Indonesia (Studi pada Perusahaan Asuransi Jiwa Syariah yang Terdaftar di Ojk Periode 2019-2021)



Nama : **QORYANTI**
NIM/NINA : 181430110/942042022001174
TTL : Cilegon, 15/06/2000
Prodi : Asuransi Syariah
Alamat : Link.Temposo Pulorida Rt/Rw
06/01 Kelurahan Lebak Gede Kec.
Pulomerak Kota Cilegon Banten
HP/WA : 08558256824/081245766285
Tgl. Sidang : 14/10/2022
IPK : 3,44

IPK

Judul Skripsi :

Pengaruh Literasi Asuransi Syariah terhadap Minat Memilih Produk Asuransi Syariah (Studi Kasus Santri Pondok Pesantren Al-Fath Cilegon Banten)



Nama : **SA'DIATUL AENI**
NIM/NINA : 181430113/942042022001167
TTL : Serang, 10/05/2000
Prodi : Asuransi Syariah
Alamat : Kp. Ciparay Sindanglaya Cinangka
Serang Banten
HP/WA : 083813479134/083813479134
Tgl. Sidang : 14/10/2022
IPK : 3,66

Judul Skripsi :

Pengaruh Pendapatan Kontribusi dan Hasil Investasi terhadap Cadangan Dana Tabarru' (Studi pada PT. Prudential Life Assurance Unit Syariah Periode 2016-2020)



Nama : **SHAVIRA NURULITA**
NIM/NINA : 181430079/942042022001037
TTL : Tangerang, 17/05/2000
Prodi : Asuransi Syariah
Alamat : Kp. Kresek Rt/Rw 005/007 Desa
Rawa Burung Kosambi Kab.
Tangerang Banten
HP/WA : 81932359299/81932359299
Tgl. Sidang : 14/10/2022
IPK : 3,59

IPK

Judul Skripsi :

Analisis Penyebab Penolakan Klaim Nasabah Oleh Perusahaan Asuransi (Studi Kasus pada PT. Bumiputera Muda 1967 Cabang Serang)



Nama : **MARLINA ARIYANI**
NIM/NINA : 181430081/942042022001044
TTL : Tangerang, 29/03/2000
Prodi : Asuransi Syariah
Alamat : Perum Graha Citra C.17/05 Rt 010
Rw 001 Palasari Legok Tangerang
Banten
HP/WA : 088210664366/088210664366
Tgl. Sidang : 14/10/2022
IPK : 3,58

IPK

Judul Skripsi :

Analisis Strategi Pemasaran Personal Selling dalam Meningkatkan Penjualan Polis Asuransi (Studi Kasus pada PT. Bumiputera Muda 1967 Cabang Serang)



Nama : **SYAHRIFATU AKMALIA**
NIM/NINA : 171430070/942042022001082
TTL : Pandeglang, 12/01/1999
Prodi : Asuransi Syariah
Alamat : Kp. Kumalirang, Rt/Rw 001/006,
Des. Kabayan, Kec. Pandeglang,
Kab. Pandeglang, Banten 42212
HP/WA : 08998243505/08998243505
Tgl. Sidang : 07/11/2022
IPK : 3,58

IPK

Judul Skripsi :

Pengaruh Penerapan Analisis Swot terhadap Digital Insurance Menurut Pandangan Perspektif Ilmu Marketing Syariah pada PT Prudential Life Insurance Indonesia Kpm Rangkasbitung



Nama : **RESPI NURPILAH**
NIM/NINA : 181430064/942042022001129
TTL : Pandeglang, 07/06/2000
Prodi : Asuransi Syariah
Alamat : Kp. Sukajadi Barat Rt/Rw 002/005
Sukajadi Cibaliung
HP/WA : 085697209441/085697209441
Tgl. Sidang : 07/11/2022
IPK : 3,46

Judul Skripsi :
Pengaruh Personal Selling Da Advertising terhadap Keputusan Memilih Produk Prucerah Asuransi Jiwa (Studi pada PT Prudential Life Assurance Cabang Cilegon)



Nama : **MALIHATUL FITRIAH**
NIM/NINA : 181430025/942042022001150
TTL : Serang, 18/09/2000
Prodi : Asuransi Syariah
Alamat : Kp. Singapadu Rt. 012 Rw. 003.
Des. Tinggar. Kec. Curug Kota
Serang Banten
HP/WA : 085219817018/085219817018
Tgl. Sidang : 07/11/2022
IPK : 3,67

Judul Skripsi :
Analisis Penerapan Strategi Bauran Pemasaran dalam Meningkatkan Jumlah Peserta pada PT. Asuransi Jiwa Syariah Bumiputera Cabang Serang



Nama : **ABBYAN ABBYU**
NIM/NINA : 181430011/942042022001211
TTL : Tangerang, 03/10/1999
Prodi : Asuransi Syariah
Alamat : Perum Mustika Tgr Blok B.21
No.10 Pasirngangka Tigaraksa Kab.
Tangerang Banten
HP/WA : 089668427394/089668427394
Tgl. Sidang : 07/11/2022
IPK : 3,69

Judul Skripsi :
Analisis Deskriptif Peran Pialang Sebagai Konsultan pada Asuransi Syariah (Studi pada PT. Asyik Sarana Sejahtera)



Nama : **SITI NURLAELA**
NIM/NINA : 181430061/942042022001228
TTL : Pandeglang, 07/09/2001
Prodi : Asuransi Syariah
Alamat : Kp. Ciguha Rt 003 Rw 005 Cibadak
Cimanggung Pandeglang Banten
HP/WA : 085719126407/085719126407
Tgl. Sidang : 07/11/2022
IPK : 3,44

Judul Skripsi :
Pengaruh Kontribusi Tabarru dan Investasi terhadap Pertumbuhan Aset Perusahaan Asuransi Jiwa Syariah yang Terdaftar pada Otoritas Jasa Keuangan (Ojk)



Nama : **SITI IHAH SULAIYAH**
NIM/NINA : 181430046/942042022001204
TTL : Tangerang, 28/12/2000
Prodi : Asuransi Syariah
Alamat : Kp. Widara Rt04/Rw04 Desa.
Pematang Kec. Tigaraksa Kab.
Tangerang Provinsi Banten
HP/WA : 081398413245/081398413245
Tgl. Sidang : 07/11/2022
IPK : 3,49

Judul Skripsi :
Analisis Strategi Pengembangan Sumber Daya Manusia dan Produk Asuransi Syariah dalam Meningkatkan Keunggulan Kompetitif



Nama : **FAKHRIZA ADITIYA ISLAMY**
NIM/NINA : 181430100/942042022001198
TTL : Serang, 18/09/2000
Prodi : Asuransi Syariah
Alamat : Kp Larangan Harjatani Kramatwatu
Kab. Serang Banten
HP/WA : 089510098144/089510098144
Tgl. Sidang : 07/11/2022
IPK : 3,47

Judul Skripsi :
Faktor-Faktor yang Mempengaruhi Kesehatan Keuangan Perusahaan Asuransi Umum Syariah di Indonesia (Studi pada Laporan Keuangan Perusahaan Asuransi Umum Syariah yang Terdaftar di Otoritas Jasa Keuangan Periode 2017-2021)



Nama : **DIAN NURMALINA**
NIM/NINA : 181430083/942042022001235
TTL : Tangerang, 02/04/2000
Prodi : Asuransi Syariah
Alamat : Kp. Talaga, Rt. 004/001 Talaga
Cikupa Tangerang Banten
HP/WA : 089519277915/089519277915
Tgl. Sidang : 07/11/2022
IPK : 3,51

Judul Skripsi :
Faktor-Faktor yang Mempengaruhi Kesehatan Keuangan Perusahaan Asuransi Jiwa Syariah di Indonesia Periode 2015-2019 (Studi pada Perusahaan Asuransi Jiwa Syariah yang Terdaftar di Ojk Periode 2015-2019)



Nama : **RISA MAULIDA ANJANI**
NIM/NINA : 181430026/942042022001242
TTL : LEBAK, 16/06/2000
Prodi : Asuransi Syariah
Alamat : Kp.Cilukut Rt/Rw 009/003 , Ciman-
geunteung Rangkasbitung Lebak
Banten
HP/WA : 089686927325/089686927325
Tgl. Sidang : 07/11/2022
IPK : 3,45

Judul Skripsi :
Analisis Sistem Cycle Selling Skill dalam Meningkatkan Penjualan Produk Asuransi Syariah pada Perusahaan (PT. Asuransi Umum Bumi-puteru Muda 1967 Cabang Serang)



UNIVERSITAS ISLAM NEGERI
SULTAN MAULANA HASANUDDIN
BANTEN

WISUDA
Sarjana XXXIII
Pascasarjana XIX

Fakultas Sains



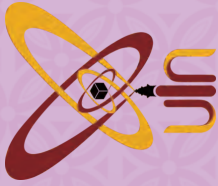

Struktur Organisasi Fakultas Sains UIN Sultan Maulana Hasanuddin Banten

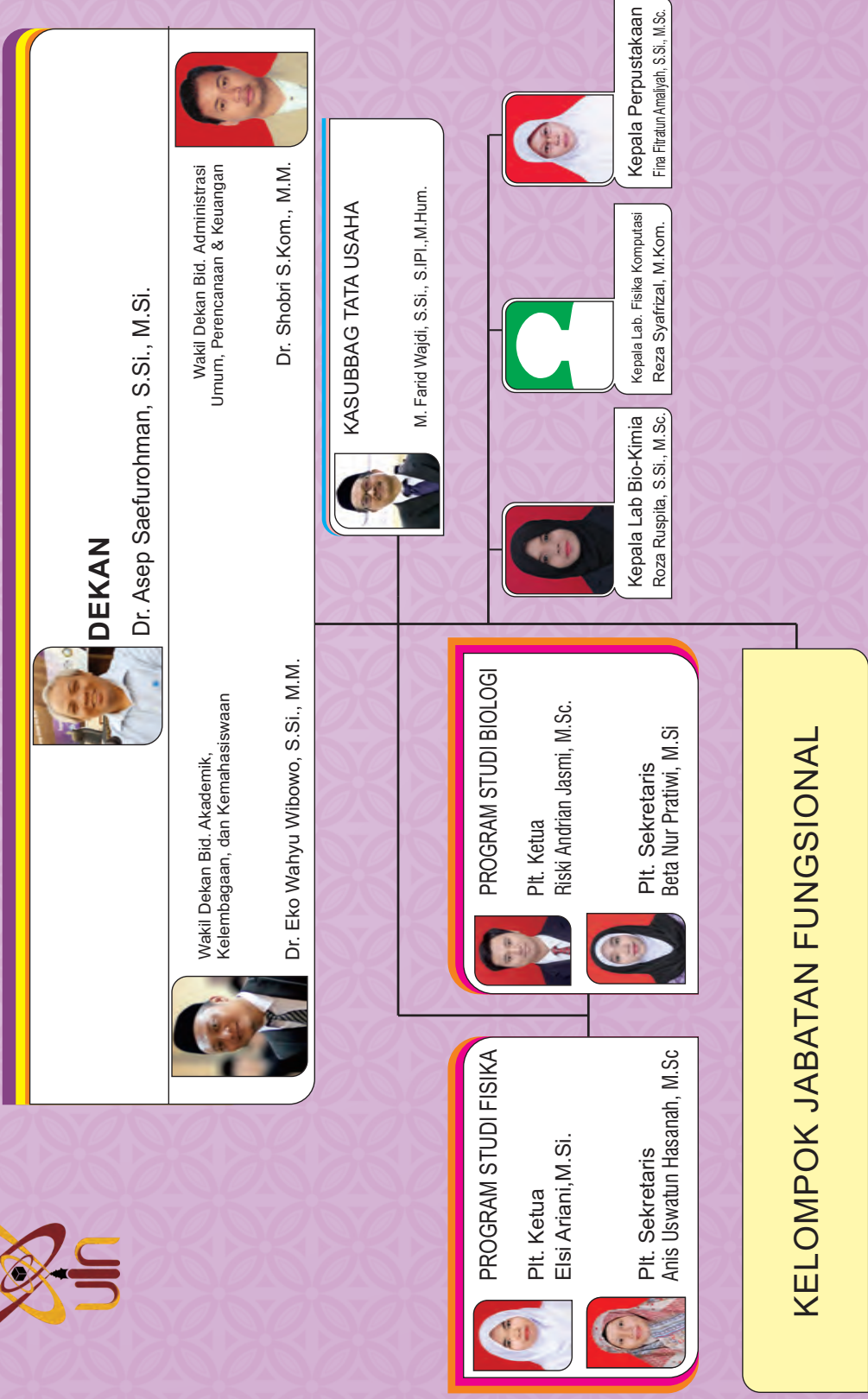



UNIVERSITAS ISLAM NEGERI
SULTAN MAULANA HASANUDDIN
BANTEN

WISUDA
Sarjana XXXIII
Pascasarjana XIX

Program Pascasarjana





Struktur Organisasi Program Pascasarjana



Prof. Dr. Ilzamudin, M.A.



Prof. Dr. Naf'an Tarihoran, M.Hum.

S2 Manajemen Pendidikan Islam



Dr. Anis Fauzi, M.Si.



Dr. Anis Zohriah, M.M.

S2 Pendidikan Bahasa Arab



Dr. Yyun Rohmatul Uyuni, M.Ag.



Ahmad Habibi Syahid, M.A., Pd.

S2 Tadris Bahasa Inggris



Dr. Selnistia Hidayani, M.Pd.



Dr. Purnama Rika Perdana, M.Hum.

S2 Studi Islam Interdisipliner



Dr. H. Suadi Sa'ad, M.Ag.



Dr. Iffan Ahmad Gufron, M.Phil.

S3 Hukum Keluarga Islam



Dr. Ahmad Hidayat, Lc., M.A.



Dr. Nurul Ma'rifah, M.Si.

S3 Pendidikan Agama Islam



Dr. Muhajir, M.A.



Dr. Deni Iriyadi, S.Pd., M.Pd.

S3 Manajemen Pendidikan Islam



Prof. Dr. H.E. Syarifudin, M.Pd.



Dr. Rijal Firdaos, M.Pd.

S2 Hukum Keluarga Islam



H. Sayehu, S.Ag., M.Kom.



Dr. Usman Mustafa, M.Ag.

S2 Pendidikan Agama Islam



Dr. Wasehudin, M.Si.



Dr. Hj. Nining Syamsi Komariah, M.Si.

S2 Ekonomi Syariah



Dr. Efi Syarifudin, S.Ag., M.M.



Dr. M. Sulaeman Jajuli, M.E.I.



Kepala Subbagian TU
Slamet Sucipto

Perpustakaan
Siti Marfuah, M.P.I.

Laboratorium
Pascasarjana

Staf Pelaksana



Nama : **MEGA RUSTIANA**
NIM/NINA : 192610014/861082022000162
TTL : Tangerang, 10/04/1996
Prodi : Pendidikan Agama Islam (S2)
Alamat : Kp.Cirende Kalang Anyar Kalang-anyar Lebak Banten
HP/WA : 082311652131/082311652131
Tgl. Sidang : 17/11/2021
IPK : 3,82

Judul Tesis :

Pengembangan Sistem Transkrip Aktivitas Kemahasiswaan dalam Disiplin Ibadah (Penelitian di Akademi Kebidanan La Tansa Mashiro Kab. Lebak dan Akademi Kebidanan Poltekkes Kemenkes Kab. Lebak



Nama : **MUHAMMAD ANSHORULLAH**
NIM/NINA : 192610036/861082022000117
TTL : Jakarta, 15/05/1996
Prodi : Pendidikan Agama Islam (S2)
Alamat : Villa Balaraja Blok M3 No.38 Saga Balaraja Tangerang Banten
HP/WA : 082311882235/082311882235
Tgl. Sidang : 23/05/2022
IPK : 3,79

Judul Tesis :

Penanaman Nilai Religius dan Disiplin pada Pembelajaran Pendidikan Agama Islam Siswa Madrasah Tsanawiyah Daar El-Qolam 4 Tangerang



Nama : **LAOCHIYAH**
NIM/NINA : 182120164/861082022000063
TTL : Kresek, 15/07/1977
Prodi : Pendidikan Agama Islam (S2)
Alamat : Kp. Kadomas Rt. 001/007 Kadomas Pandeglang Pandeglang Banten
HP/WA : 087772034064/087772034064
Tgl. Sidang : 23/05/2022
IPK : 3,46

IPK

Judul Tesis :

Penerapan Model Pembelajaran Problem Based Learning untuk Meningkatkan Motivasi dan Hasil Belajar Siswa pada Mapel PAI di SMAN Cmbbs Pandeglang



Nama : **MAHMUDI**
NIM/NINA : 182120166/861082022000094
TTL : Serang, 05/01/1977
Prodi : Pendidikan Agama Islam (S2)
Alamat : Taman Mutiara Indah 1 Blok H5 No. 16 Rt 003/ Rw 017 Kec. / Kota Serang
HP/WA : 087782354600/087782354600
Tgl. Sidang : 24/05/2022
IPK : 3,77

IPK

Judul Tesis :

Pengembangan Modul Materi Jual Beli pada Mata Pelajaran Pendidikan Agama Islam Berbasis Multimedia Interaktif di Kelas Xi Tkj 1 di SMKN 1 Kota Serang



Nama : **SITI ROHMAH**
NIM/NINA : 182120173/861082022000018
TTL : Serang, 23/03/1971
Prodi : Pendidikan Agama Islam (S2)
Alamat : Link.Pagebangan, Rt.011/ 03, Ketileng Cilegon Ketileng Ciwaduk Kota Cilegon Banten
HP/WA : 08777274638/08777274638
Tgl. Sidang : 25/05/2022
IPK : 3,69

IPK

Judul Tesis :

Implementasi Metode Muroja'Ah dan Tahsin pada Program Tahfidz Al- Qur' An dalam Upaya Mempertahankan Hafalan Al- Qur'an, Studi di Pondok Pesantren Daar El- Qolam 4, Gintung, Jayanti, Tangerang, Banten.



Nama : **SURYANTO**
NIM/NINA : 182120174/861082022000087
TTL : Serang, 01/08/1989
Prodi : Pendidikan Agama Islam (S2)
Alamat : Taman Puri Indah Blok D10. No.11 Serang Serang Serang Banten
HP/WA : 085217385312/085217385312
Tgl. Sidang : 25/05/2022
IPK : 3,81

Judul Tesis :

Pengembangan Media Belajar Daring Melalui Pemanfaatan Model Pembelajaran Assure pada Materi Sumber Hukum Islam di Kelas X SMK Negeri 1 Kota Serang



Nama : **IIP LATIFAH**
NIM/NINA : 182120162/861082022000124
TTL : Serang, 17/02/1992
Prodi : Pendidikan Agama Islam (S2)
Alamat : Kp.Tawing Muhara Karang Suraga Cinangka Serang Banten
HP/WA : 083126052001/083126052001
Tgl. Sidang : 17/06/2022
IPK : 3,66

Judul Tesis :

Pengembangan Bahan Ajar pada Mata Pelajaran Akidah Akhlak Melalui Model Komunikasi Edukatif di Madrasah Aliyah



Nama : **FAHRU ROJI**
NIM/NINA : 192610011/861082022000391
TTL : Pandeglang, 29/11/1986
Prodi : Pendidikan Agama Islam (S2)
Alamat : Kp. Benteng Rt. 02 Rw. 05 Menes Menes Pandeglang Banten
HP/WA : 081384449290/081384449290
Tgl. Sidang : 17/06/2022
IPK : 3,82

Judul Tesis :

Strategi Pembelajaran Guru Pendidikan Agama Islam pada Masa Pandemi Covid-19

Program Pascasarjana



Nama : **AKBARUDIN**
NIM/NINA : 182610005/861082022000339
TTL : Brebes, 01/01/1994
Prodi : Pendidikan Agama Islam (S2)
Alamat : Dusun Tegat Wangi Rt 11 Rw 01
Wlahar Larangan Brebes Jawa
Tengah
HP/WA : 087774799047/087774799047
Tgl. Sidang : 20/06/2022
IPK : 3,7

IPK
Judul Tesis :
Strategi Penanaman Nilai-Nilai Pendidikan Islam dalam Membina
Ahlakul Karimah Peserta Didik di Ma Dzunnuraini Kab. Tangerang



Nama : **MISBAHUDDIN**
NIM/NINA : 182120168/861082022000315
TTL : Tangerang, 29/09/1993
Prodi : Pendidikan Agama Islam (S2)
Alamat : Kp. Cikoneng Ilir Rt 002/002 Gan-
dasari Jatiuwung Tangerang Banten
HP/WA : 081387648328/081387648328
Tgl. Sidang : 20/06/2022
IPK : 3,73

Judul Tesis :
Pengaruh Penggunaan Media Audio Visual dan Pembelajaran Virtual Ma-
teri Tajhizul Mayyit terhadap Motivasi Belajar Siswa pada Masa Pandemi
Covid-19 (Penelitian di MTs Al- Maghfiroh Tangerang)



Nama : **MOCH. ERRY 'AMASYI**
NIM/NINA : 182120169/861082022000346
TTL : Rangkasbitung, 30/10/1989
Prodi : Pendidikan Agama Islam (S2)
Alamat : Kp. Cirende Popojok Desa Kalan-
gayar Rt. 002 Rw. 004 Kalangayar
Lebak Banten
HP/WA : 081511160031/081511160031
Tgl. Sidang : 20/06/2022
IPK : 3,67

IPK
Judul Tesis :
Implementasi Pendidikan Agama Islam dalam Membangun Nilai Nilai
Religius pada Peserta Didik (Penelitian di Smpn4 Rangkasbitung)



Nama : **HENDRI KURNIADI**
NIM/NINA : 182120160/861082022000322
TTL : Tangerang, 26/06/1983
Prodi : Pendidikan Agama Islam (S2)
Alamat : Kp. Tegat Baju Rt 004/005 Tiga-
raksa Tigaraksa Tangerang Banten
HP/WA : 081317012333/081317012333
Tgl. Sidang : 24/06/2022
IPK : 3,85

Judul Tesis :
Implementasi Pendekatan Saintifik dan Pakem pada Pembelajaran PAI
dalam Pembentukan Akhlak Siswa (Penelitian Kualitatif di Mi Al-Husein
Kec. Tigaraksa Kab. Tangerang)



Nama : **FAIZ FAKHRULLAH**
NIM/NINA : 182120158/861082022000308
TTL : Tangerang, 12/11/1993
Prodi : Pendidikan Agama Islam (S2)
Alamat : Kp. Jatake Kadu Sirung Pagedan-
gan Tangerang Banten
HP/WA : 087773939382/087773939382
Tgl. Sidang : 30/06/2022
IPK : 3,84

Judul Tesis :
Analisis Kegiatan Public Speaking dan Conversation dalam Meningkatkan
Kemampuan Komunikasi Verbal Siswa di Pondok Pesantren Darel
Azhar Rangkasbitung Lebak



Nama : **MADJID NURFARUQI**
NIM/NINA : 182610002/861082022000353
TTL : Pandeglang, 05/01/1995
Prodi : Pendidikan Agama Islam (S2)
Alamat : Cikurur Jelawe, Rt/Rw. 003/004, Kel,
Serang, Kec. Serang, Kota Serang
HP/WA : 087771784489/087771784489
Tgl. Sidang : 30/06/2022
IPK : 3,79

Judul Tesis :
Penerapan Prinsip Pembelajaran Andragogi dalam Q.S Al-Kahfi Ayat 60-
82 (Studi di Program Studi Magister PAI UIN SMH Banten)



Nama : **NURUSSHOFI HAMALATIL JANNAH**
NIM/NINA : 192610015/861082022000377
TTL : Sleman, 14/02/1998
Prodi : Pendidikan Agama Islam (S2)
Alamat : Ds/Kp Alang-Alang 010/003, Kec.
Tirtayasa, Kab. Serang, Banten, Id,
42193
HP/WA : 081779501166/081779501166
Tgl. Sidang : 15/07/2022
IPK : 3,82

IPK
Judul Tesis :
Pengaruh Penerapan Model Pembelajaran Game-Based Learning
(Baamboozle) dan Model Pembelajaran Blended Learning terhadap
Hasil Belajar Siswa pada Bidang Studi PAI (Kuasi Eksperimen di Kelas
IX SMP Negeri 13 Kota Serang)



Nama : **ERI MURNIASIH**
NIM/NINA : 192610035/861082022000360
TTL : Jakarta, 08/10/1978
Prodi : Pendidikan Agama Islam (S2)
Alamat : Jl. Mayor Muslich Bukit Permai A1/2
Serang Serang Kota Serang Banten
HP/WA : 08179123408/08179123408
Tgl. Sidang : 15/07/2022
IPK : 3,96

Judul Tesis :
Program Islamic Gathering Sebagai Media Inovasi Pembelajaran
Pendidikan Agama Islam dan Peran Orang Tua pada Masa Pandemi
Covid-19 dalam Meningkatkan Kecerdasan Spiritual Peserta Didik di
SMK Informatika Kota Serang



Nama : **DEWI MASRURIN**
NIM/NINA : 202610003/861082022000384
TTL : Sukarahayu, 15/01/1985
Prodi : Pendidikan Agama Islam (S2)
Alamat : Griya Praja Mandiri Blok C4 No 06
Rt/Rw002/012 Cibeber Cibeber
Cilegon Banten
HP/WA : 085284378766/085284378766
Tgl. Sidang : 21/10/2022
IPK : 3,36

IPK

Judul Tesis :

Profil Pelajar Pancasila dalam Persepsi Guru Pendidikan Agama Islam dan Uu No 20 Tahun 2003 (Studi di SMAN 1 dan SMA It Raudhatul Jannah Kota Cilegon)



Nama : **ROHIM**
NIM/NINA : 192610034/861082022000445
TTL : Serang, 27/11/1995
Prodi : Pendidikan Agama Islam (S2)
Alamat : Kp. Walikukun Rt/Rw 003/001
Ds. Terate, Kec. Kramatwatu, Kab.
Serang
HP/WA : 081211385120/081211385120
Tgl. Sidang : 21/10/2022
IPK : 3,75

IPK

Judul Tesis :

Peran Guru PAI dalam Menumbuhkan Sikap Beragama yang Moderat dan Toleran Inter dan Antar Umat Beragama Siswa di SMAN 1 Kota S Erang.



Nama : **RU'YATUL LAILAH**
NIM/NINA : 192610045/861082022000407
TTL : Serang, 02/09/1984
Prodi : Pendidikan Agama Islam (S2)
Alamat : Link. Pal Asem Rt. 001 Rw. 007
Panggungrawi Jombang Cilegon
Banten
HP/WA : 081911192775/081911192775
Tgl. Sidang : 14/11/2022
IPK : 3,93

IPK

Judul Tesis :

Pengaruh Perhatian Orang Tua dan Gaya Mengajar Guru terhadap Motivasi Belajar Siswa pada Mata Pelajaran Al-Qur'an Hadits (Studi di MTs Kmi Pematang Cilurah-Ciwandan-Cilegon)



Nama : **SUCI SURYATI**
NIM/NINA : 182610001/861082022000414
TTL : Serang, 31/10/1996
Prodi : Pendidikan Agama Islam (S2)
Alamat : Ling. Jaha Rt.Rw 002.001 Pager
Agung Walantaka Kota Serang Ban-
ten
HP/WA : 087871756196/087871756196
Tgl. Sidang : 18/11/2022
IPK : 3,25

IPK

Judul Tesis :

Pendidikan Prenatal dan Postnatal Anak Usia 0-3 Tahun dalam Perspektif Al-Qur'an



Nama : **IDA JUBAEDAH**
NIM/NINA : 182610004/861082022000421
TTL : Serang, 22/02/1996
Prodi : Pendidikan Agama Islam (S2)
Alamat : Kp. Kemertan Rt 001/003 Pejatan
Kramat Watu Serang Banten
HP/WA : 081384846970/08788618219
Tgl. Sidang : 18/11/2022
IPK : 3,25

Judul Tesis :

Hubungan Pembiasaan Sodakoh dalam Lingkungan Keluarga dan Budaya Jujur di Sekolah terhadap Pembentukan Akhlak Karimah Siswa di Man 2 Kota Serang



Nama : **MUHAJIR ILALLAH**
NIM/NINA : 182610018/861082022000438
TTL : Tegal, 15/01/1986
Prodi : Pendidikan Agama Islam (S2)
Alamat : Gandasuli Rt 003/001 Bobotsari
Purbalingga Jawa Tengah
HP/WA : 081617945638/085215521171
Tgl. Sidang : 18/11/2022
IPK : 3,25

Judul Tesis :

Konsep Pendidikan Akhlak Perspektif Abah Anom Suryalaya dan Syekh Ibnu Utsaimin



Nama : **MAHESYA DESTIRA**
NIM/NINA : 192650016/881042022000139
TTL : Pandeglang, 17/12/1975
Prodi : Pendidikan Bahasa Arab (S2)
Alamat : Komp Bougenville Rt. 003 Rw.007
Blok D. No 12 Kadumerak Karang
Tanjung Pandeglang Banten
HP/WA : 089689847408/089689847408
Tgl. Sidang : 29/07/2022
IPK : 3,89

IPK

Judul Tesis :

تطوير الكتب المدرسية التوافقية في تعليم اللغة العربية وفقا لمعايير عبد الرحمن بن ابراهيم الفوزان Covid-19 في SMAN Cmbbs (دراسة تطوير المواد التعليمية في ظروف الجائحة و بعد الجائحة)



Nama : **NENENG SITI AZIZAH**
NIM/NINA : 192650012/881042022000115
TTL : Pandeglang, 13/08/1997
Prodi : Pendidikan Bahasa Arab (S2)
Alamat : Kp. Kadu Langgong Cipicung
Cikeudal Pandeglang Banten
HP/WA : 087772857640/087772857640
Tgl. Sidang : 29/07/2022
IPK : 3,7

Judul Tesis :

تطوير اختبار القراءة باستخدام جوجل استمارة في الظروف الوبائية

Program Pascasarjana



Nama : **NINA NISMATUN HASANAH**
NIM/NINA : 192650014/881042022000122
TTL : Serang, 30/01/1997
Prodi : Pendidikan Bahasa Arab (S2)
Alamat : Kp. Sawah Rt/Rw 003/002 Suka-
manah Baros Serang Banten
HP/WA : 083808210787/083808210787
Tgl. Sidang : 29/07/2022
IPK : 3,71

Judul Tesis :

تطوير اختبار Quizizz الظروف الوبائية Covid-19 باستخدام



Nama : **LIA MEILINDA**
NIM/NINA : 202650006/881042022000108
TTL : Pandeglang, 10/05/1997
Prodi : Pendidikan Bahasa Arab (S2)
Alamat : Kp. Susukan, Rt/006 Rw/002
Sukarame Carita Pandeglang Banten
HP/WA : 083875362120/083875362120
Tgl. Sidang : 31/10/2022
IPK : 3,84

Judul Tesis :

تطوير الكتاب المدرسي في موضوع أنواع الأفعال في تعليم علم النحو



Nama : **SITI MARWAH MUTIARA**
NIM/NINA : 202650004/881042022000092
TTL : Pandeglang, 12/04/1996
Prodi : Pendidikan Bahasa Arab (S2)
Alamat : Kp. Kadu Logak Rt/Rw 001/012
Purwaraja Menes Pandeglang
Banten
HP/WA : 083890883894/083890883894
Tgl. Sidang : 31/10/2022
IPK : 3,77

IPK

Judul Tesis :

تطوير وسيلة تعليم المفردات العربية لعبة تخمين الصورة لتلاميذ الصف السابع بمدرسة
محمدية المتوسطة ميينة



Nama : **BAHRUL ULUM**
NIM/NINA : 182420100/861312022000078
TTL : Serang, 27/10/1994
Prodi : Manajemen Pendidikan Islam (S2)
Alamat : Link.Kubang Welut Rt 02 Rw 04
Kel.Samangraya Kec.Citangkil Kota
Cilegon Kode Pos : 42443
HP/WA : 081284424839/081284424839
Tgl. Sidang : 17/05/2022
IPK : 3,73

IPK

Judul Tesis :

Implementasi Manajemen Mutu Pembelajaran Tahfidzul Qur'an (Studi
Penelitian di SMP Fajrul Karim Kec.Cinangka Kab.Serang)



Nama : **FARIDZ ADHA**
NIM/NINA : 192630040/861312022000122
TTL : Indramayu, 30/06/1991
Prodi : Manajemen Pendidikan Islam (S2)
Alamat : Kp. Sukamaju Rt/Rw 001/001
Desa Jalupangmulya Kec. Lewwid-
amar Lebak Banten
HP/WA : 087888382281/087888382281
Tgl. Sidang : 31/05/2022
IPK : 3,55

IPK

Judul Tesis :

Manajemen Strategi dan Kepemimpinan Kiai dalam Meningkatkan
Kinerja Tenaga Pendidik di Pesantren Sultan Hasanudin Al-Jawi



Nama : **N SUNAIYAH**
NIM/NINA : 182410092/861312022000276
TTL : Serang, 12/02/1970
Prodi : Manajemen Pendidikan Islam (S2)
Alamat : Kp Beberan Beberan Cirusa Serang
Banten
HP/WA : 085273330001/085273330001
Tgl. Sidang : 31/05/2022
IPK : 3,71

Judul Tesis :

Kemampuan Manajerial Ketua dalam Mengembangkan Pengelolaan
Lembaga Pusat Kegiatan Belajar Masyarakat



Nama : **SHAHNAZ SALSABILA SAIFANI**
NIM/NINA : 192630036/861312022000450
TTL : Serang, 16/06/1996
Prodi : Manajemen Pendidikan Islam (S2)
Alamat : Kp. Kalodran Rt/Rw 009/001
Kelurahan Kalodran Walantaka
Kota Serang Banten
HP/WA : 087771529086/087771529086
Tgl. Sidang : 07/06/2022
IPK : 3,8

IPK

Judul Tesis :

Analisis Supervisi Akademik Kepala Sekolah Sebagai Peningkatan
Kinerja Guru di Smpit La Royba dan SMP Ardaniah



Nama : **MUHAMMAD RIFDILLAH**
NIM/NINA : 192630025/861312022000467
TTL : Serang, 13/04/1994
Prodi : Manajemen Pendidikan Islam (S2)
Alamat : Kp. Sukabakti No. 25 Rt 01/Rw 02
Sukabakti Curug Tangerang Banten
HP/WA : 08124993813/08124993813
Tgl. Sidang : 14/06/2022
IPK : 3,76

Judul Tesis :

Manajemen Strategi dan Kinerja Pemimpin Pondok Pesantren dalam
Meningkatkan Kedisiplinan Asatidz di Ponpes Daar El-Huda dan Ponpes
Miftahul Khaer Kab. Tangerang



Nama : **ROPI'AH**
NIM/NINA : 192630004/861312022000436
TTL : Serang, 27/02/1993
Prodi : Manajemen Pendidikan Islam (S2)
Alamat : Kp. Lebak Gaga Rt/Rw: 004/002
Lebak Wangi Lebak Wangi Serang
Banten
HP/WA : 083812684306/083812684306
Tgl. Sidang : 14/06/2022
IPK : 3,75

Judul Tesis :
Strategi Kepemimpinan Kepala Sekolah dalam Pengembangan Profesionalisme Guru dan Tenaga Kependidikan (Studi di SMPN 3 Ciruas dan SMPN 3 Pontang Kab. Serang).



Nama : **KOMARIAH**
NIM/NINA : 202630021/861312022000481
TTL : Serang, 16/12/1976
Prodi : Manajemen Pendidikan Islam (S2)
Alamat : Kp. Sukadana Rt 12/04 Kasunyatan
Kasemen Kota Zerang Banten
HP/WA : 081282301488/081282301488
Tgl. Sidang : 16/06/2022
IPK : 3,81

Judul Tesis :
Implementasi Kompetensi Kewirausahaan Kepala Sekolah dalam Meningkatkan Mutu Pendidikan di Sekolah Menengah Pertama (SMP) Kota Serang



Nama : **SITI KHOLILAH**
NIM/NINA : 202630012/861312022000443
TTL : Pandeglang, 12/04/1998
Prodi : Manajemen Pendidikan Islam (S2)
Alamat : Kp. Bohbul Rt/Rw 008/005 Desa
Sukacai Kec. Jiput Kab. Pandeg-
lang Banten
HP/WA : 085925327168/085925327168
Tgl. Sidang : 05/07/2022
IPK : 3,83

Judul Tesis :
Manajemen Kurikulum dan Sarana Prasarana dalam Peningkatan Mutu Pembelajaran (Studi di MTs Masyariqul Anwar Caringin Kab. Pandeg-
lang dan MTs Negeri 1 Kab. Serang)



Nama : **WAHYUDIN**
NIM/NINA : 202630005/861312022000498
TTL : Serang, 10/03/1997
Prodi : Manajemen Pendidikan Islam (S2)
Alamat : Kp. Sadang Rt/Rw 007/003 Ds.
Pematang Kec. Kragjilan
HP/WA : 083838630654/083838630654
Tgl. Sidang : 05/07/2022
IPK : 3,77

Judul Tesis :
Strategi Kepala Madrasah dalam Motivasi Kerja Guru dan Iklim Organisasi dalam Meningkatkan Mutu Madrasah (Studi Komparatif Ma Al-Muchlisin dan Ma Miiftahul Ulum Kab. Serang)



Nama : **FIKI SYURUROH**
NIM/NINA : 192630006/861312022000504
TTL : Serang, 18/08/1995
Prodi : Manajemen Pendidikan Islam (S2)
Alamat : Kp Cicongkok Rt/ Rw 04/01 Petir
Petir Kab. Serang Banten
HP/WA : 083812507583/083812507583
Tgl. Sidang : 05/07/2022
IPK : 3,70

Judul Tesis :
Manajemen Sumber Daya Manusia dalam Upaya Peningkatan Mutu Sekolah (Studi di SMA Nur El Falah Kubang dan SMA Negeri 1 Petir Kab. Serang)



Nama : **A. HENDRID SUKO PRASTYONO**
NIM/NINA : 202630018/861312022000559
TTL : Tuban, 02/05/1974
Prodi : Manajemen Pendidikan Islam (S2)
Alamat : Link. Serdag Rt. 004 Rw. 008
Kotabumi Purwakarta Cilegon
Banten
HP/WA : 082120270231/082120270231
Tgl. Sidang : 16/07/2022
IPK : 3,90

Judul Tesis :
Manajemen Pendidikan Keagamaan Islam Bagi Warga Binaan pada Lembaga Pemasyarakatan (Lapas)



Nama : **PUJI LESTARI**
NIM/NINA : 202630019/861312022000542
TTL : Rembang, 25/12/1977
Prodi : Manajemen Pendidikan Islam (S2)
Alamat : Link. Serdag Rt. 004 Rw. 008
Kotabumi Purwakarta Cilegon
Banten
HP/WA : 087871179162/087871179162
Tgl. Sidang : 16/07/2022
IPK : 3,91

Judul Tesis :
Manajemen Kompensasi dan Hubungannya terhadap Profesionalisme dan Kinerja Tenaga Kependidikan di Madrasah Negeri Kota Cilegon



Nama : **BAHRI SAPUTRA**
NIM/NINA : 202630020/861312022000610
TTL : Lebak, 01/11/1985
Prodi : Manajemen Pendidikan Islam (S2)
Alamat : Kp. Babakan Loa Rt/Rw.004/02
Sukatani Wanasalam Lebak Banten
HP/WA : 087741115738/087741115738
Tgl. Sidang : 29/10/2022
IPK : 3,68

Judul Tesis :
Manajemen Pendidikan Karakter Siswa Berkebutuhan Khusus (Studi Atas Siswa Skh Negeri 03 Lebak dan Skh Harapan Mulya)

Program Pascasarjana



Nama : **ZAIMUL UBAD**
NIM/NINA : 202630015/861312022000603
TTL : Pematang, 01/09/1988
Prodi : Manajemen Pendidikan Islam (S2)
Alamat : Jl. Pancuran Rt.01 Rw.02 Lebak-wana Kramatwatu Serang Banten
HP/WA : 087776246135/087776246135
Tgl. Sidang : 29/10/2022
IPK : 3,91

Judul Tesis :
Strategi Kepala Sekolah dalam Pengembangan Kompetensi Profesional Guru di SMP Al Irsyad Waringinkurung dan Smpit Raudhatul Jannah Cilegon



Nama : **AHMAD TAJUDIN SUBKI**
NIM/NINA : 202630016/861312022000580
TTL : Sajira, 16/05/1988
Prodi : Manajemen Pendidikan Islam (S2)
Alamat : Kp. Pajagan Rt. 002 Rw. 001 Pajagan Sajira Lebak Banten
HP/WA : 087773713673/087773713673
Tgl. Sidang : 29/10/2022
IPK : 3,83

Judul Tesis :
Implementasi Sistem Informasi Manajemen Berbasis Ict dalam Meningkatkan Mutu Layanan Pendidikan di Madrasah (Studi Kasus di Madrasah Aliyah Al-Idrus Kalanganyar dan Madrasah Aliyah Al-Anwariyah Al-Idrus Sajira)



Nama : **ODIH AHDIYATI**
NIM/NINA : 202630017/861312022000573
TTL : Rangkasbitung, 04/10/1987
Prodi : Manajemen Pendidikan Islam (S2)
Alamat : Kp. Rancagawe No. 17 Rt. 03 Rw. 02 Desa Aweh Kec. Kalanganyar Kab. Lebak
HP/WA : 081910916007/081910916007
Tgl. Sidang : 29/10/2022
IPK : 3, 85

Judul Tesis :
Peran Kepemimpinan Komite dan Kepala Madrasah dalam Implementasi Manajemen Berbasis Madrasah di Madrasah (Studi Kasus di MTs Al Idrus Kalanganyar dan MTs Al Anwariyah Al Idrus Sajira)



Nama : **MUHAMMAD MIQDAD ARROMY**
NIM/NINA : 192630014/861312022000528
TTL : Serang, 25/07/1993
Prodi : Manajemen Pendidikan Islam (S2)
Alamat : Jl. Raya Cicangkanggirang Rt 02, Rw 01 Cicangkanggirang Sindangkerta Bandung Barat Jawa Barat
HP/WA : 08989647568/08989647568
Tgl. Sidang : 03/11/2022
IPK : 3,86

Judul Tesis :
Pengaruh Manajemen Sumber Daya Manusia dan Kepemimpinan Kepala Sekolah terhadap Peningkatan Mutu Pendidikan (Studi di SMA Pesantren Modern Kab. Serang Bagian Timur)



Nama : **ABDURROHMAN**
NIM/NINA : 202630009/861312022000535
TTL : Serang, 14/02/1996
Prodi : Manajemen Pendidikan Islam (S2)
Alamat : Link. Kubang Lampit Rt/Rw. 010/001 Tegal Bunder Purwakarta Cilegon Banten
HP/WA : 081911184063/081911184063
Tgl. Sidang : 03/11/2022
IPK : 3,83

Judul Tesis :
Pengaruh Strategi Kepemimpinan Kepala Madrasah dan Peran Komite Madrasah terhadap Peningkatan Manajemen Mutu Sarana dan Prasarana di MTs Negeri Se-Kota Cilegon



Nama : **LU'LU LATIFAH ANNISA RUHYANTO**
NIM/NINA : 202630004/861312022000511
TTL : Ciamis, 25/01/1991
Prodi : Manajemen Pendidikan Islam (S2)
Alamat : Kp. Simpang Rt. 02 Rw. 05 Pangkalan Cikidang Sukabumi Jawa Barat
HP/WA : 085643883370/085643883370
Tgl. Sidang : 03/11/2022
IPK : 3,91

Judul Tesis :
Pengaruh Kinerja Guru dan Media Pembelajaran terhadap Ketuntasan Hasil Belajar Bahasa Arab di Smpit Kota Serang (Studi di Smpit Widya Cendekia dan Smpit Bait Et-Tauhid)



Nama : **NELIS NI'MATUL BARIAH**
NIM/NINA : 202630014/861312022000566
TTL : Lebak, 21/04/1986
Prodi : Manajemen Pendidikan Islam (S2)
Alamat : Jl. Amd Kp. Jajawai Rt 005/003 Kadomas Pandeglang Pandeglang Banten
HP/WA : 087711366111/087711366111
Tgl. Sidang : 10/11/2022
IPK : 3,85

Judul Tesis :
Pengaruh Kepemimpinan Kepala Madrasah dan Kinerja Guru terhadap Efektivitas Manajemen Berbasis Madrasah (Studi di Mas Se-Kec. Pandeglang)



Nama : **NURLELAH**
NIM/NINA : 202630013/861312022000597
TTL : Serang, 17/05/1985
Prodi : Manajemen Pendidikan Islam (S2)
Alamat : Kp.Kebarosan, Rt/Rw.005/003 Teluk Terate Kramatwatu Kab. Serang Banten
HP/WA : 081911065627/081911065627
Tgl. Sidang : 10/11/2022
IPK : 3,81

Judul Tesis :
Hubungan Manajemen Kepemimpinan Kepala Madrasah Swasta dan Peningkatan Motivasi dengan Kinerja Guru di Kkm MTs N 5 Kab. Serang



Nama : **IQBAL MAULANA ARIEF**
NIM/NINA : 182630008/861312022000641
TTL : Pandeglang, 21/08/1993
Prodi : Manajemen Pendidikan Islam (S2)
Alamat : Kp. Surianeun Rt/Rw 006/002
Ds. Surianeun Kec. Patia Kab.
Pandeglang Banten
HP/WA : 087809994111/087809994111
Tgl. Sidang : 10/11/2022
IPK : 3,76

Judul Tesis :
Implementasi Supervisi Pengawas dan Kepala Sekolah dalam Peningkatan Kinerja Tenaga Pendidik



Nama : **DANA SUJANA**
NIM/NINA : 192630022/861312022000627
TTL : Serang, 05/03/1990
Prodi : Manajemen Pendidikan Islam (S2)
Alamat : Kp Maja Rt 09/03 Bantar Panjang
Cikeusal Serang Banten
HP/WA : 083870676901/083870676901
Tgl. Sidang : 14/11/2022
IPK : 3,85

Judul Tesis :
Implementasi Manajemen Kurikulum 2013 dan Gaya Kepemimpinan Kepala Sekolah dalam Meningkatkan Mutu Pendidikan (Studi Deskriptif di SMA Plus Assa'Adah dan Mas Assa'Adah Serang)



Nama : **RUSDI**
NIM/NINA : 182630015/861312022000665
TTL : Pandeglang, 02/03/1981
Prodi : Manajemen Pendidikan Islam (S2)
Alamat : Kp. Pasirhuni Rt/Rw 018/005 Ds.
Pasirkadu, Kec. Sukaresmi, Kab.
Pandeglang, Prov. Banten
HP/WA : 085213864138/085213864138
Tgl. Sidang : 14/11/2022
IPK : 3,80

Judul Tesis :
Pengaruh Motivasi Kerja dan Kinerja Guru terhadap Mutu Pendidikan Madrasah (Studi di MTs Negeri 4 dan MTs Negeri 6 Pandeglang)



Nama : **MOCHAMAD SOHIBUL IZARI**
NIM/NINA : 182630012/861312022000658
TTL : Lebak, 18/11/1986
Prodi : Manajemen Pendidikan Islam (S2)
Alamat : Cirende Popojok Rt/Rw 002/004
Desa Kalanganyar Kec. Kalanganyar
Kab. Lebak Banten
HP/WA : 087772876470/087772876470
Tgl. Sidang : 14/11/2022
IPK : 3,69

Judul Tesis :
Analisis Supervisi Kepala Madrasah dalam Peningkatan Profesionalisme dan Kinerja Guru



Nama : **UGAN SUMARDI**
NIM/NINA : 182630002/861312022000634
TTL : Tasikmalaya, 07/08/1995
Prodi : Manajemen Pendidikan Islam (S2)
Alamat : Kp. Talagasari Rt 04 Rw 05 Desa
Ciwarak Kec. Jatiwaras Kab.
Tasikmalaya
HP/WA : 081313505126/081313505126
Tgl. Sidang : 14/11/2022
IPK : 3,75

Judul Tesis :
Implementasi Kebijakan dan Kepemimpinan Kepala Madrasah dalam Peningkatan Kinerja Guru



Nama : **ADHIYANI LU'LUUL KARIMAH**
NIM/NINA : 182620001/741302022000045
TTL : Aceh Timur, 10/05/1995
Prodi : Hukum Keluarga Islam (S2)
Alamat : Kp. Cijaku Rt 005 Rw 002 Suka-
senang Cijaku Lebak Banten
HP/WA : 085714926342/085714926342
Tgl. Sidang : 11/01/2022
IPK : 3,77

Judul Tesis :
Implementasi Batas Usia Minimal Perkawinan Berdasarkan Uu No. 16 Tahun 2019 dan Hukum Adat (Penelitian di Dusun Adat Kasepuhan Citorek Barat Kec. Cibeber Kab. Lebak)



Nama : **DEBY CAHYADI**
NIM/NINA : 192620011/741302022000052
TTL : Malingping Lebak, 14/05/1994
Prodi : Hukum Keluarga Islam (S2)
Alamat : Kp. Cikeusik Lebak Rt/Rw 003/002
Malingping Selatan Malingping
Lebak Banten
HP/WA : 085778394276/085778394276
Tgl. Sidang : 19/07/2022
IPK : 3,72

Judul Tesis :
Childfree dalam Rumah Tangga Perspektif Hukum Islam dan Perundang-Undangan



Nama : **MUHAMAD ROBI ULFI ZAINI THOHIR**
NIM/NINA : 182210051/741302022000083
TTL : Serang, 20/05/1991
Prodi : Hukum Keluarga Islam (S2)
Alamat : Kp. Pelamunan, Rt/Rw: 001/001
Pelamunan Kramatwatu Kab. Serang
Banten
HP/WA : 081282283341/081282283341
Tgl. Sidang : 18/10/2022
IPK : 3,58

Judul Tesis :
Analisis Mashlahah Mursalah terhadap Implementasi Shighat Ta'lik Talak dan Implikasi Hukumnya

Program Pascasarjana



Nama : **DEDI SETIAWAN**
NIM/NINA : 192620010/741302022000076
TTL : Serang, 19/12/1994
Prodi : Hukum Keluarga Islam (S2)
Alamat : Komp. Taman Warnasari Indah Rt 04 Rw 05 Blok Fwa 41 No.12 A
HP/WA : 081911149992/081911149992
Tgl. Sidang : 26/10/2022
IPK : 3,67

Judul Tesis :

Kekerasan dalam Rumah Tangga Menurut Hukum Islam dan Positif: Konsep, Perlindungan, dan Tindak Hukum



Nama : **NIDA ISWATUN NISA**
NIM/NINA : 182620002/741302022000069
TTL : Serang, 20/04/1994
Prodi : Hukum Keluarga Islam (S2)
Alamat : Kp. Wanasaba Rt 003 Rw 001 Desa Toyomerto Kec. Kramatwatu Kab. Serang
HP/WA : 087825138228/087825138228
Tgl. Sidang : 17/11/2022
IPK : 3,72

IPK

Judul Tesis :

Analisis Hukum Islam Tentang Perceraian pada Masa Pandemi di Hubungkan dengan Asas Keadilan Hukum (Studi Kasus di Pengadilan Agama Serang pada Tahun 2020-2021)



Nama : **BUSRO**
NIM/NINA : 182320068/601022021000176
TTL : Serang, 10/11/1986
Prodi : Ekonomi Syariah (S2)
Alamat : Kp. Tegat Tanjung Rt.003/004 Pegadangan Kramatwatu Serang Banten
HP/WA : 087871388557/087871388557
Tgl. Sidang : 21/07/2021
IPK : 3,59

IPK

Judul Tesis :

Manajemen Penggunaan Dana Desa dalam Meningkatkan Kesejahteraan Masyarakat di Tinjau dalam Perspektif Ekonomi Syariah (Studi Didesa Pegadangan, Tonjong dan Desa Kramatwatu Kab. Serang



Nama : **MONICA SARI**
NIM/NINA : 192640015/601022022000120
TTL : Jakarta, 02/07/1998
Prodi : Ekonomi Syariah (S2)
Alamat : Jl. H. Saikin Rt/Rw 15/08 No:29 Pondok Pinang Kebayoran Lama Jakarta Selatan DKI Jakarta
HP/WA : 087874402537/087874402537
Tgl. Sidang : 07/06/2022
IPK : 3,6

IPK

Judul Tesis :

Pengaruh Kualitas Layanan Gadai Emas dan Tabungan Cici Emas terhadap Kepuasan Nasabah dalam Berinvestasi Emas di Bank Syariah Indonesia (Studi Kasus di BSI KCP Gajah Mada Jakarta)



Nama : **HARIS WIBOWO**
NIM/NINA : 182310059/601022022000144
TTL : Magelang, 23/02/1980
Prodi : Ekonomi Syariah (S2)
Alamat : Tomang Banjir Kanal 003/014 Tomang Grogol Petamburan Jakarta Barat DKI Jakarta
HP/WA : 085888991617/085888991617
Tgl. Sidang : 07/06/2022
IPK : 3,59

IPK

Judul Tesis :

Pengaruh Kompetensi dan Motivasi Kerja terhadap Pelayanan Prima Karyawan di PT Bpr Syariah Muamalah Cilegon



Nama : **RISA NURDZANAH**
NIM/NINA : 182640001/601022022000151
TTL : Garut, 18/03/1994
Prodi : Ekonomi Syariah (S2)
Alamat : Kp Cimanungtung 12/04 Ds Sukadana Kec Ciomas 42164
HP/WA : 087809134111/087809134111
Tgl. Sidang : 15/06/2022
IPK : 3,6

Judul Tesis :

Perbandingan Efisiensi Kinerja Bank Umum Syariah dengan Unit Usaha Syariah pada Masa Pandemi Covid-19 (Periode 2019-2021)



Nama : **IKHSANUDIN**
NIM/NINA : 182310061/601022022000182
TTL : Serang, 16/11/1986
Prodi : Ekonomi Syariah (S2)
Alamat : Kp. Kendal Rt/001 Rw/005 Bugel Padarincang Kab. Serang Banten
HP/WA : 085945704630/085945704630
Tgl. Sidang : 15/06/2022
IPK : 3,81

Judul Tesis :

Peran Wakaf dalam Perluasan Aset Pendidikan dan Pemberdayaan Ekonomi Umat di Yayasan Pendidikan Al-Khairiyah Badamusalam Kec. Kasemen Kota Serang Provinsi Banten



Nama : **HAJIN**
NIM/NINA : 182640006/601022022000168
TTL : Serang, 04/08/1987
Prodi : Ekonomi Syariah (S2)
Alamat : Kp Muncang Rt 003 / 002 Sindang- mandi Baros Kab Serang Banten
HP/WA : 082311393664/082311393664
Tgl. Sidang : 15/06/2022
IPK : 3,49

Judul Tesis :

Pengaruh Kuantitas Sumber Daya Manusia (Sdm) dan Jumlah Kantor terhadap Kinerja Aset Bank Syariah Periode 2020-2021



Nama : **GILANG FAUZI RAHMAN**
NIM/NINA : 182640003/601022022000113
TTL : Serang, 16/05/1996
Prodi : Ekonomi Syariah (S2)
Alamat : Kp. Ampel - Rt/Rw : 001/001
Pengampelan Walantaka Serang
Banten
HP/WA : 0895635140157/0895635140157
Tgl. Sidang : 15/06/2022
IPK : 3,69

IPK

Judul Tesis :

Pengaruh Pendapatan Biaya Operasional terhadap Bonus Wadi'Ah pada Perusahaan Perbankan Syariah (Bca Syariah dan Bukopin Syariah) Periode 2017-2020



Nama : **IYAN ROBIANSYAH**
NIM/NINA : 182640004/601022022000137
TTL : Pandeglang, 09/11/1994
Prodi : Ekonomi Syariah (S2)
Alamat : Kp Babakan Supakalas Rt 001 Rw
002 Ciherang Picung Pandeglang
Banten
HP/WA : 08976557053/08976557053
Tgl. Sidang : 16/06/2022
IPK : 3,75

IPK

Judul Tesis :

Pelaksanaan Program Bantuan Stimulan Perumahan Swadaya (Bsps) dalam Meningkatkan Kesejahteraan Masyarakat di Kab. Pandeglang (Studi di Desa Ciherang Kec. Picung Kab. Pandeglang)



Nama : **ANTON PURWANTO**
NIM/NINA : 182310056/601022022000199
TTL : Labuan, 27/09/1981
Prodi : Ekonomi Syariah (S2)
Alamat : Kp. Lor Rt.01/03 Desa Kalang
Anyar Kec. Labuan, Kab. Pandeg-
lang, Banten
HP/WA : 087871510010/087871510010
Tgl. Sidang : 16/06/2022
IPK : 3,70

IPK

Judul Tesis :

Pengaruh Social Marketing dan Kepekaan Sosial terhadap Jumlah Donatur Zis pada Masa Pandemi (Studi Kasus Laz Harfa Banten)



Nama : **BAGUS FIRMANSYAH**
NIM/NINA : 182310052/601022022000175
TTL : Serang, 18/11/1994
Prodi : Ekonomi Syariah (S2)
Alamat : Bukit Permai Blok I No 15 Serang
Serang Serang Banten
HP/WA : 081293307376/081293307376
Tgl. Sidang : 07/07/2022
IPK : 3,86

Judul Tesis :

Pengaruh Leverage dan Likuiditas terhadap Profitabilitas pada Perusahaan-Perusahaan yang Terdaftar di Jakarta Islamic Index Bursa Efek Indonesia pada Periode 2014-2018



KEPUTUSAN REKTOR UNIVERSITAS ISLAM NEGERI SULTAN MAULANA HASANUDDIN BANTEN
NOMOR1344 TAHUN 2022
TENTANG WISUDAWAN DAN WISUDAWATI PADA WISUDA SARJANA XXXIII DAN PASCASARJANA XIX
UNIVERSITAS ISLAM NEGERI SULTAN MAULANA HASANUDDIN BANTEN TAHUN AKADEMIK 2022/2023

DENGAN RAHMAT TUHAN YANG MAHA ESA
REKTOR UIN SULTAN MAULANA HASANUDDIN BANTEN,

- Menimbang :
- bahwa dalam rangka kelancaran pelaksanaan Wisuda Sarjana XXXIII dan Pascasarjana XIX Universitas Islam Negeri Sultan Maulana Hasanuddin Banten Tahun Akademik 2022/2023, dipandang perlu untuk menetapkan Wisudawan dan Wisudawati pada Wisuda Sarjana XXXIII dan Pascasarjana XIX Universitas Islam Negeri Sultan Maulana Hasanuddin Banten Semester Ganjil Tahun Akademik 2022/2023;
 - bahwa nama-nama yang tercantum dalam lampiran Keputusan ini, dipandang telah memenuhi syarat untuk diwisuda pada Wisuda Sarjana XXXIII dan Pascasarjana XIX Universitas Islam Negeri Sultan Maulana Hasanuddin Banten Semester Ganjil Tahun Akademik 2022/2023 dan,
 - bahwa berdasarkan pertimbangan sebagaimana dimaksud pada huruf a dan huruf b perlu menetapkan Keputusan Rektor UIN Sultan Maulana Hasanuddin Banten tentang Wisudawan dan Wisudawati pada Wisuda Sarjana XXXIII dan Pascasarjana XIX Universitas Islam Negeri Sultan Maulana Hasanuddin Banten Semester Ganjil Tahun Akademik 2022/2023.
- Mengingat :
- Undang-Undang R.I. Nomor 17 Tahun 2003 tentang Keuangan Negara;
 - Undang-Undang R.I. Nomor 20 Tahun 2003 tentang Sistem Pendidikan Nasional;
 - Undang-Undang R.I. Nomor 14 Tahun 2005 tentang Guru dan Dosen;
 - Undang-Undang R.I. Nomor 12 Tahun 2012 tentang Pendidikan Tinggi;
 - Peraturan Pemerintah R.I. Nomor 37 Tahun 2009 tentang Dosen;
 - Peraturan Pemerintah R.I. Nomor 32 Tahun 2013 tentang Perubahan Atas Peraturan Pemerintah Nomor 19 Tahun 2005 tentang Standar Nasional Pendidikan;
 - Peraturan Pemerintah R.I. Nomor 45 Tahun 2013 tentang Tata cara Pelaksanaan Anggaran Pendapatan dan Belanja Negara;
 - Peraturan Pemerintah R.I. Nomor 4 Tahun 2014 tentang Penyelenggaraan Pendidikan Tinggi dan Pengelolaan Perguruan Tinggi;
 - Peraturan Presiden RI Nomor 39 Tahun 2017 tentang Universitas Islam Negeri Sultan Maulana Hasanuddin Banten;
 - Peraturan Menteri Keuangan R.I. Nomor 190/PMK.05/2012 tentang Tata Cara Pembayaran Dalam Rangka Pelaksanaan Anggaran Pendapatan dan Belanja Negara;
 - Peraturan Menteri Agama R.I. Nomor 63 Tahun 2016 tentang Perubahan atas Peraturan Menteri Agama R.I. Nomor 45 Tahun 2014 tentang Pejabat Perbendaharaan Negara Pada Kementerian Agama;
 - Peraturan Menteri Agama RI Nomor 32 Tahun 2017 tentang Statuta Universitas Islam Negeri Sultan Maulana Hasanuddin Banten;
 - Peraturan Menteri Agama RI Nomor 39 Tahun 2019 tentang Perubahan atas Peraturan Menteri Agama RI Nomor 23 Tahun 2017 tentang Organisasi dan Tata Kerja Universitas Islam Negeri Sultan Maulana Hasanuddin Banten;
 - Peraturan Menteri Keuangan R.I. Nomor 119/PMK.02/2020 tentang Standar Biaya Masukan Tahun Anggaran 2021;
 - Peraturan Menteri Pendidikan dan Kebudayaan R.I. Nomor 3 Tahun 2020 tentang Standar Nasional Pendidikan Tinggi;
 - Keputusan Menteri Agama R.I. Nomor 20 Tahun 2014 tentang Penunjukan Kuasa Pengguna Anggaran dan Pelaksana Tugas Kuasa Pengguna Anggaran di Lingkungan Kementerian Agama;
 - Keputusan Menteri Agama RI Nomor: 026483/B.II/3/2021 Tanggal 26 Juli 2021 tentang Pengangkatan Rektor UIN Sultan Maulana Hasanuddin Banten Masa Jabatan Tahun 2021 - 2025;
 - Peraturan Direktur Jenderal Perbendaharaan Nomor Per-47/PB/2014 tentang Petunjuk Teknis Penatausahaan, Pembukuan, dan Pertanggungjawaban Bendahara pada Badan Layanan Umum serta Verifikasi dan Monitoring Laporan Pertanggungjawaban Bendahara pada Badan Layanan Umum.

MEMUTUSKAN :

- Menetapkan : KEPUTUSAN REKTOR UNIVERSITAS ISLAM NEGERI SULTAN MAULANA HASANUDDIN BANTEN TENTANG WISUDAWAN DAN WISUDAWATI PADA WISUDA SARJANA XXXIII DAN PASCASARJANA XIX UNIVERSITAS ISLAM NEGERI SULTAN MAULANA HASANUDDIN BANTEN SEMESTER GANJIL TAHUN AKADEMIK 2022/2023.
- KESATU : Menetapkan nama-nama yang tercantum dalam Lampiran Keputusan ini sebagai Wisudawan dan Wisudawati pada Wisuda Sarjana XXXIII dan Pascasarjana XIX Universitas Islam Negeri Sultan Maulana Hasanuddin Banten Semester Ganjil Tahun Akademik 2022/2023.
- KEDUA : Wisuda Sarjana XXXIII dan Pascasarjana XIX Universitas Islam Negeri Sultan Maulana Hasanuddin Banten Semester Ganjil Tahun Akademik 2022/2023 dilaksanakan pada tanggal 03 Desember 2022
- KETIGA : Keputusan ini berlaku pada tanggal ditetapkan, apabila di kemudian hari ternyata terdapat kekeliruan pada penetapan ini akan diadakan perbaikan seperlunya.
- Keputusan ini dibuat untuk diketahui dan dilaksanakan sebagaimana mestinya

Ditetapkan di Serang
Pada tanggal 18 November 2022

Rektor,



WAWAN WAHYUDDIN

LAMPIRAN I

KEPUTUSAN REKTOR UNIVERSITAS ISLAM NEGERI SULTAN MAULANA HASANUDDIN BANTEN
NOMOR 1344 TAHUN 2022

TENTANG WISUDAWAN DAN WISUDAWATI WISUDA SARJANA XXXIII

UNIVERSITAS ISLAM NEGERI SULTAN MAULANA HASANUDDIN BANTEN TAHUN AKADEMIK 2022/2023

| No. | NIM | NINA | NAMA | FAKULTAS | JURUSAN | IPK |
|-----|-----------|-----------------|------------------------|----------|---------|------|
| 1 | 171210049 | 862302022001884 | SITI NADI'AH | FTK | PAI | 3,58 |
| 2 | 161210142 | 862302022000658 | AGUNG PRAYOGO | FTK | PAI | 3,35 |
| 3 | 171210032 | 862302022000184 | IZZATY MUHIMAH | FTK | PAI | 3,65 |
| 4 | 181210043 | 862302022001129 | IRVI REISA | FTK | PAI | 3,68 |
| 5 | 171210033 | 862302022001099 | SRI APRIYANTI | FTK | PAI | 3,64 |
| 6 | 171210082 | 862302022001051 | DWIKI RAMADHAN | FTK | PAI | 3,76 |
| 7 | 161210034 | 862302022001112 | LAILATUL QODRIAH | FTK | PAI | 3,41 |
| 8 | 181210027 | 862302022001105 | HANA NAFILAH | FTK | PAI | 3,68 |
| 9 | 181210072 | 862302022001082 | MAESAROH | FTK | PAI | 3,62 |
| 10 | 181210063 | 862302022001075 | ELIS MALIHA | FTK | PAI | 3,67 |
| 11 | 161210135 | 862302022001044 | AHMAD NASRULLOH | FTK | PAI | 3,37 |
| 12 | 171210134 | 862302022001136 | WAWAN RIDWAN | FTK | PAI | 3,61 |
| 13 | 171210177 | 862302022001068 | SITI LAILATU SADIHA | FTK | PAI | 3,55 |
| 14 | 181210005 | 862302022001228 | AHMAD SALAMUDDIN | FTK | PAI | 3,70 |
| 15 | 181210156 | 862302022001181 | MUHAMMAD FARID MAJDI | FTK | PAI | 3,65 |
| 16 | 181210032 | 862302022001235 | AAT THOHALIYAH | FTK | PAI | 3,66 |
| 17 | 181210057 | 862302022001242 | MUHAMAD ZAELANI | FTK | PAI | 3,70 |
| 18 | 181210004 | 862302022001211 | LITA DAMAYANA WIJAYA | FTK | PAI | 3,66 |
| 19 | 161210165 | 862302022001174 | MEGA DINARYANTI | FTK | PAI | 3,61 |
| 20 | 181210064 | 862302022001198 | ARIS SUNANDAR | FTK | PAI | 3,64 |
| 21 | 181210159 | 862302022001273 | ANGGITA MAHARANI | FTK | PAI | 3,67 |
| 22 | 171210047 | 862302022001266 | MUHAMMAD SAEFUL ANWAR | FTK | PAI | 3,63 |
| 23 | 161210188 | 862302022001167 | IDRUS | FTK | PAI | 3,56 |
| 24 | 171210083 | 862302022001259 | RAHITA HIKMAH FATHIAH | FTK | PAI | 3,64 |
| 25 | 161210116 | 862302022001150 | YOGI FIRDAUS | FTK | PAI | 3,55 |
| 26 | 161210150 | 862302022001143 | SITI INDAH MUDAWAMAH | FTK | PAI | 3,61 |
| 27 | 181210080 | 862302022001358 | RIZQYA IMAMUL MAHBUBI | FTK | PAI | 3,65 |
| 28 | 181210062 | 862302022001365 | DERRY HARISMAYA | FTK | PAI | 3,63 |
| 29 | 181210040 | 862302022001327 | EFA NOFITA ARYANI | FTK | PAI | 3,68 |
| 30 | 181210186 | 862302022001303 | MAMDUHAH | FTK | PAI | 3,67 |
| 31 | 181210109 | 862302022001419 | MIFTAHUL KHAIR | FTK | PAI | 3,80 |
| 32 | 181210079 | 862302022001310 | ANANDA ALIFIA MAIDA | FTK | PAI | 3,62 |
| 33 | 181210071 | 862302022001389 | WINI | FTK | PAI | 3,61 |
| 34 | 181210074 | 862302022001402 | SITI SHOFWATUL MILLAH | FTK | PAI | 3,64 |
| 35 | 181210117 | 862302022001334 | NABILAH SHINTA DEVI | FTK | PAI | 3,68 |
| 36 | 181210146 | 862302022001396 | RIKA RAHMAWATI | FTK | PAI | 3,73 |
| 37 | 181210141 | 862302022001341 | CECEP LALANG FEBRIAN | FTK | PAI | 3,70 |
| 38 | 161210118 | 862302022001297 | ZAENAL ABIDIN | FTK | PAI | 3,51 |
| 39 | 181210165 | 862302022001426 | MUHAMMAD MUFLIH | FTK | PAI | 3,53 |
| 40 | 161210035 | 862302022001280 | FIRMANSYAH | FTK | PAI | 3,34 |
| 41 | 171210077 | 862302022001372 | MUHAMMAD RIZQI MAULANA | FTK | PAI | 3,65 |
| 42 | 171210055 | 862302022001563 | NABILAH | FTK | PAI | 3,63 |
| 43 | 171210073 | 862302022001532 | JUMANAH | FTK | PAI | 3,47 |
| 44 | 181210128 | 862302022001471 | LILIS MUKHLISHOH | FTK | PAI | 3,73 |
| 45 | 181210183 | 862302022001501 | ERNAWATI | FTK | PAI | 3,66 |
| 46 | 181210010 | 862302022001495 | HOLIN MULYANI | FTK | PAI | 3,66 |
| 47 | 181210022 | 862302022001464 | NATHIA NUR KHOTIMAH | FTK | PAI | 3,69 |
| 48 | 181210018 | 862302022001440 | YASINTA AULIANA | FTK | PAI | 3,63 |
| 49 | 181210169 | 862302022001556 | SELVIANA RAHAYU | FTK | PAI | 3,64 |
| 50 | 181210050 | 862302022001488 | SA'DIAH | FTK | PAI | 3,64 |
| 51 | 181210069 | 862302022001518 | SITI ROHMAH | FTK | PAI | 3,75 |
| 52 | 181210142 | 862302022001433 | AHMAD HILMAN | FTK | PAI | 3,76 |
| 53 | 171210191 | 862302022001549 | AMIRA NURUL FAJRIN | FTK | PAI | 3,53 |
| 54 | 181210181 | 862302022001570 | GHINAN FAZARROHMAN | FTK | PAI | 3,63 |
| 55 | 171210092 | 862302022001525 | ILMI ALAWIYAH | FTK | PAI | 3,55 |
| 56 | 171210151 | 862302022001457 | NELY NUR AMALIA | FTK | PAI | 3,61 |

| No. | NIM | NINA | NAMA | FAKULTAS | JURUSAN | IPK |
|-----|-----------|-----------------|------------------------------|----------|---------|------|
| 57 | 181210090 | 862302022001686 | UUL KHUDROTUL IMAMAH | FTK | PAI | 3,70 |
| 58 | 181210166 | 862302022001716 | EKA FEBRIYANI | FTK | PAI | 3,71 |
| 59 | 181210028 | 862302022001624 | NINING FARIDA | FTK | PAI | 3,62 |
| 60 | 181210017 | 862302022001648 | ANDRIANSYAH | FTK | PAI | 3,76 |
| 61 | 181210140 | 862302022001709 | SAFITRI | FTK | PAI | 3,72 |
| 62 | 181210153 | 862302022001600 | MUHAMAD RAGHIB ASFIHANI | FTK | PAI | 3,64 |
| 63 | 181210092 | 862302022001617 | NE NI APRIANI | FTK | PAI | 3,64 |
| 64 | 181210030 | 862302022001655 | INTAN SEPTIANINGSIH | FTK | PAI | 3,68 |
| 65 | 181210116 | 862302022001679 | NURUL AENI | FTK | PAI | 3,63 |
| 66 | 171210053 | 862302022001693 | INTAN PURNAMASARI | FTK | PAI | 3,50 |
| 67 | 181210038 | 862302022001723 | DEVI ROHMAWATI | FTK | PAI | 3,65 |
| 68 | 181210098 | 862302022001631 | SITI SANIAH | FTK | PAI | 3,52 |
| 69 | 161210160 | 862302022001587 | SITI MAEMUNAH | FTK | PAI | 3,50 |
| 70 | 181210188 | 862302022001662 | FIRA NAILI ZULFA | FTK | PAI | 3,65 |
| 71 | 161210191 | 862302022001594 | ANNISA HIDAYANTI | FTK | PAI | 3,53 |
| 72 | 181210024 | 862302022001761 | MUHAMAD KHOLILULLAH | FTK | PAI | 3,63 |
| 73 | 181210026 | 862302022001730 | NARDIYAH | FTK | PAI | 3,69 |
| 74 | 181210076 | 862302022001747 | NUR FAJRIAH | FTK | PAI | 3,67 |
| 75 | 171210149 | 862302022001778 | MILA ROSDIANTI | FTK | PAI | 3,61 |
| 76 | 181210112 | 862302022001754 | ERNI WASIAH | FTK | PAI | 3,70 |
| 77 | 181210152 | 862302022001785 | SIROZUDIN | FTK | PAI | 3,74 |
| 78 | 181210154 | 862302022001846 | NUR SUJATI | FTK | PAI | 3,71 |
| 79 | 181210048 | 862302022001839 | SANTI | FTK | PAI | 3,70 |
| 80 | 181210047 | 862302022001808 | SUENAH | FTK | PAI | 3,70 |
| 81 | 181210202 | 862302022001822 | HAFID | FTK | PAI | 3,66 |
| 82 | 181210077 | 862302022001853 | MAHYAL HADI LUBIS | FTK | PAI | 3,58 |
| 83 | 181210051 | 862302022001792 | SOFIATUL INAYAH | FTK | PAI | 3,67 |
| 84 | 181210119 | 862302022001815 | MUHAMAD IKHSAN MAULANA | FTK | PAI | 3,59 |
| 85 | 171210052 | 862302022001877 | ALMAIDA HIDAYANTI | FTK | PAI | 3,58 |
| 86 | 171210008 | 862302022001891 | MILA KHOIRUNNISA | FTK | PAI | 3,61 |
| 87 | 181210196 | 862302022001907 | ABDUL ROJAK | FTK | PAI | 3,66 |
| 88 | 181210036 | 862302022001853 | ULIL ABSOR HASBY | FTK | PAI | 3,63 |
| 89 | 171210133 | 862302022001914 | AHMAD JAJULI | FTK | PAI | 3,17 |
| 90 | 171210178 | 862302022001204 | NANA NAJMUDDIN | FTK | PAI | 3,14 |
| 91 | 181220009 | 882042022000275 | ROBI'ATUL ADAWIYAH | FTK | PBA | 3,78 |
| 92 | 171220049 | 882042022000268 | NANDA NADIATUL FAJRIYAH | FTK | PBA | 3,69 |
| 93 | 161220102 | 882042022000206 | ARIFAH LIAWATI | FTK | PBA | 3,43 |
| 94 | 181220017 | 882042022000695 | SYIFA FAUZIAH INSANI | FTK | PBA | 3,75 |
| 95 | 181220068 | 882042022000725 | MAHFUD | FTK | PBA | 3,55 |
| 96 | 181220055 | 882042022000589 | ALIYAH | FTK | PBA | 3,68 |
| 97 | 181220023 | 882042022000893 | NURUL ANISA | FTK | PBA | 3,68 |
| 98 | 181220111 | 882042022000619 | FATKHUR RAHMAN | FTK | PBA | 3,55 |
| 99 | 181220084 | 882042022000718 | SITI MAYSARI | FTK | PBA | 3,72 |
| 100 | 181220048 | 882042022000640 | RESTI FADILAH | FTK | PBA | 3,75 |
| 101 | 181220075 | 882042022000633 | NURUL FAUZIAH | FTK | PBA | 3,65 |
| 102 | 181220077 | 882042022000664 | SAVIRA SALSABILA | FTK | PBA | 3,71 |
| 103 | 161220007 | 882042022000541 | ANISA | FTK | PBA | 3,65 |
| 104 | 181220040 | 882042022000732 | NAZDAH KHOIROTUN TAMIMAH | FTK | PBA | 3,81 |
| 105 | 181220066 | 882042022000572 | MUHAMAD JAMALUDIN | FTK | PBA | 3,63 |
| 106 | 181220116 | 882042022000886 | RAY SADEWO | FTK | PBA | 3,46 |
| 107 | 181220039 | 882042022000756 | SITI IKLIMA | FTK | PBA | 3,82 |
| 108 | 181220059 | 882042022000831 | AYU TIA INDRİYANI | FTK | PBA | 3,71 |
| 109 | 181220117 | 882042022000657 | SITI FADILAH NURMAULANINGSIH | FTK | PBA | 3,64 |
| 110 | 181220046 | 882042022000701 | BAIYA DHONI | FTK | PBA | 3,70 |
| 111 | 181220056 | 882042022000596 | ERNA SUPİYATNI | FTK | PBA | 3,71 |
| 112 | 181220049 | 882042022000848 | ST HAYATUNNISA | FTK | PBA | 3,66 |
| 113 | 181220115 | 882042022000855 | UTIK NURWINDAH | FTK | PBA | 3,68 |
| 114 | 181220044 | 882042022000923 | SYIFA FAUJIAH | FTK | PBA | 3,72 |
| 115 | 181220012 | 882042022000749 | UBAYDAILAH | FTK | PBA | 3,63 |
| 116 | 161220005 | 882042022000534 | MUHAMMAD ZAKI FUADI | FTK | PBA | 3,33 |
| 117 | 171220104 | 882042022000626 | AHMAD FAUZI | FTK | PBA | 3,51 |
| 118 | 181220050 | 882042022000800 | YAYU PRIHARTINI | FTK | PBA | 3,64 |
| 119 | 181220043 | 882042022000930 | SITI NURHAYATUS SA'DIYAH | FTK | PBA | 3,68 |

| No. | NIM | NINA | NAMA | FAKULTAS | JURUSAN | IPK |
|-----|-----------|-----------------|--------------------------------|----------|---------|------|
| 120 | 181220032 | 882042022000770 | ISNAENI | FTK | PBA | 3,68 |
| 121 | 181220001 | 882042022000787 | SAFITRI | FTK | PBA | 3,72 |
| 122 | 181220061 | 882042022000817 | AYU MEIYANTI | FTK | PBA | 3,70 |
| 123 | 181220102 | 882042022000824 | KHALDA HANA LUQYANA | FTK | PBA | 3,69 |
| 124 | 171220061 | 882042022000879 | SITI ROHMATUL ALAWIYAH | FTK | PBA | 3,78 |
| 125 | 181220090 | 882042022000763 | AKHMAD NOER IKHSAN | FTK | PBA | 3,58 |
| 126 | 181220045 | 882042022000909 | ALDI FACHRUL PRAYOGO | FTK | PBA | 3,56 |
| 127 | 181220103 | 882042022000671 | TITI RUSNIATI | FTK | PBA | 3,69 |
| 128 | 161220108 | 882042022000558 | FAUZUL IMAM | FTK | PBA | 3,64 |
| 129 | 161220008 | 882042022000565 | FAISAL ZUHDI ARISTA | FTK | PBA | 3,31 |
| 130 | 181220091 | 882042022000992 | YUSTIKA ARIFA RAHMA AMIR | FTK | PBA | 3,69 |
| 131 | 181220114 | 882042022000916 | SITI DANTI WILDATUNNISA | FTK | PBA | 3,63 |
| 132 | 171220098 | 882042022000862 | FARHA NABILA | FTK | PBA | 3,47 |
| 133 | 181220014 | 882042022000985 | RAHMAYATI NURKHALIDA | FTK | PBA | 3,69 |
| 134 | 181220015 | 882042022000992 | HESTI OKTAVIANI | FTK | PBA | 3,72 |
| 135 | 181220071 | 882042022001036 | AHMAD FAUZAN HIDAYAT | FTK | PBA | 3,73 |
| 136 | 181220003 | 882042022001005 | SITI MAESAROH | FTK | PBA | 3,76 |
| 137 | 181220010 | 882042022001043 | AGHIRA RUSITA PUTRI | FTK | PBA | 3,66 |
| 138 | 171220084 | 882042022000961 | ABID ALI AULIYA | FTK | PBA | 3,56 |
| 139 | 161220018 | 882042022000947 | IVAN NAZAMUDIN SYAH | FTK | PBA | 3,45 |
| 140 | 171220079 | 882042022001067 | SITI NURFAUZIAH ZAHRAH JANNAH | FTK | PBA | 3,61 |
| 141 | 181220026 | 882042022000978 | ENENG MUTHMAINNAH | FTK | PBA | 3,66 |
| 142 | 181220041 | 882042022001029 | NADILAH | FTK | PBA | 3,73 |
| 143 | 181220029 | 882042022001012 | NENENG SOLEHAH | FTK | PBA | 3,73 |
| 144 | 181220016 | 882042022001050 | NIA NIHLATIN NISA | FTK | PBA | 3,68 |
| 145 | 181220024 | 882042022000954 | SITI MUTMAINNAH | FTK | PBA | 3,66 |
| 146 | 181220082 | 882042022000602 | SYIFA NUR ZULFA | FTK | PBA | 3,74 |
| 147 | 181230172 | 882032022000962 | SITHI ALFIQAROH SUARTI | FTK | TBI | 3,52 |
| 148 | 161230175 | 882032022000177 | ZAKIAH SYAFITRI | FTK | TBI | 3,46 |
| 149 | 161230033 | 882032022000078 | ALVIE HASANATI IKHLASI | FTK | TBI | 3,36 |
| 150 | 181230030 | 882032022000955 | NURHANIFA | FTK | TBI | 3,61 |
| 151 | 181230092 | 882032022001020 | INTAN PERMATASARI | FTK | TBI | 3,55 |
| 152 | 181230164 | 882032022001006 | ANISA FAUZIAH | FTK | TBI | 3,51 |
| 153 | 181230193 | 882032022000917 | SARMIDAWATI | FTK | TBI | 3,50 |
| 154 | 181230086 | 882032022000924 | KARTIKA CHANDRA KIRANA | FTK | TBI | 3,51 |
| 155 | 181230076 | 882032022001082 | SITI IFAT FATIMAH | FTK | TBI | 3,55 |
| 156 | 181230194 | 882032022001037 | FATIMA AYU AJZAHRA | FTK | TBI | 3,48 |
| 157 | 181230167 | 882032022000931 | NURUL ARINI | FTK | TBI | 3,53 |
| 158 | 181230127 | 882032022001068 | MUHAMAD FARHAN MUNAWAR TANJUNG | FTK | TBI | 3,57 |
| 159 | 181230093 | 882032022000948 | REGA MELLISA PUTRI | FTK | TBI | 3,49 |
| 160 | 181230101 | 882032022001099 | DZAKIYATUN NAQIA | FTK | TBI | 3,69 |
| 161 | 181230019 | 882032022001075 | LATIFIA KHOIRUNNISA | FTK | TBI | 3,62 |
| 162 | 181230036 | 882032022000979 | SITI NURKHOLIPAH | FTK | TBI | 3,63 |
| 163 | 181230104 | 882032022001044 | YUNITA SARI | FTK | TBI | 3,53 |
| 164 | 161230173 | 882032022000900 | YOYOH MAGFIROH | FTK | TBI | 3,44 |
| 165 | 171230102 | 882032022000986 | AGNIA SILMI | FTK | TBI | 3,38 |
| 166 | 171230108 | 882032022001013 | NISA AULIA | FTK | TBI | 3,39 |
| 167 | 171230095 | 882032022001051 | RANI IRAWATI | FTK | TBI | 3,42 |
| 168 | 181230151 | 882032022001105 | ENENG IFAT FATIMAH | FTK | TBI | 3,59 |
| 169 | 181230158 | 882032022001112 | BERNICA SALSABILA | FTK | TBI | 3,49 |
| 170 | 181230171 | 882032022001136 | SITI NURAINI | FTK | TBI | 3,52 |
| 171 | 181230162 | 882032022001129 | DHEA PUTRI HERDIANI | FTK | TBI | 3,52 |
| 172 | 181230144 | 882032022001167 | SEKAR SEPTIANI | FTK | TBI | 3,56 |
| 173 | 181230024 | 882032022001150 | DEWI SRI WAHYUNI | FTK | TBI | 3,58 |
| 174 | 181230004 | 882032022001211 | SYIVA ANA EKA PUTRI | FTK | TBI | 3,60 |
| 175 | 171230036 | 882032022001228 | SHERLINAYULI NURAINI | FTK | TBI | 3,53 |
| 176 | 181230137 | 882032022001204 | SYEHA NABILA AZZAHRA | FTK | TBI | 3,54 |
| 177 | 181230143 | 882032022001143 | NASEEF EFRIZA AL-HAZIMI | FTK | TBI | 3,43 |
| 178 | 181230116 | 882032022001310 | SITI INAYA | FTK | TBI | 3,55 |
| 179 | 181230007 | 882032022001181 | KHAULIA HANIFA | FTK | TBI | 3,59 |
| 180 | 181230110 | 882032022001389 | ANGGI AGUSTI | FTK | TBI | 3,47 |
| 181 | 181230006 | 882032022001174 | ALIKHA ISTIQHOMAH JAPARUNISSA | FTK | TBI | 3,57 |
| 182 | 181230084 | 882032022001303 | ROSILA SEPTIANI | FTK | TBI | 3,59 |

| No. | NIM | NINA | NAMA | FAKULTAS | JURUSAN | IPK |
|-----|-----------|-----------------|-----------------------------|----------|---------|------|
| 183 | 181230016 | 882032022001242 | FIDELLA NUR AROFAH | FTK | TBI | 3,59 |
| 184 | 181230034 | 882032022001259 | AFIFAH NUR HIDAYATI | FTK | TBI | 3,61 |
| 185 | 181230045 | 882032022001266 | MANDA | FTK | TBI | 3,50 |
| 186 | 171230070 | 882032022001297 | TAUFIK HIDAYAT | FTK | TBI | 3,40 |
| 187 | 181230028 | 882032022001334 | ANITA SEPTIANI | FTK | TBI | 3,56 |
| 188 | 181230043 | 882032022001327 | AGTRISYA TAMARA PUTRI | FTK | TBI | 3,47 |
| 189 | 181230035 | 882032022001198 | ENTOL ARIE SOFFANUDDIEN | FTK | TBI | 3,55 |
| 190 | 181230009 | 882032022001341 | SHAFATA AISYAH SHABIRAH | FTK | TBI | 3,61 |
| 191 | 181230111 | 882032022001419 | ALDA NAJUNDA | FTK | TBI | 3,54 |
| 192 | 181230114 | 882032022001396 | SARAH NURAZIZAH | FTK | TBI | 3,48 |
| 193 | 181230075 | 882032022000993 | SHABRINA FITRY ANNAMZY | FTK | TBI | 3,54 |
| 194 | 181230181 | 882032022001280 | RAHMAH ANTIKA ZAHRAA | FTK | TBI | 3,51 |
| 195 | 181230140 | 882032022001273 | LILIS ROSITA JAMIL | FTK | TBI | 3,55 |
| 196 | 181230177 | 882032022001358 | DEDE RAPLI | FTK | TBI | 3,52 |
| 197 | 181230109 | 882032022001365 | SITI IIN MUSTA'INAH | FTK | TBI | 3,50 |
| 198 | 181230042 | 882032022001235 | YULISTRIA AMANDA DEWI | FTK | TBI | 3,56 |
| 199 | 181230067 | 882032022001372 | USROTUL HIYAROH | FTK | TBI | 3,60 |
| 200 | 171230105 | 882032022001402 | RAHMAH DYANI SYA'BANIAH | FTK | TBI | 3,45 |
| 201 | 181230100 | 882032022001426 | WINAH NURBAINI ANISA | FTK | TBI | 3,39 |
| 202 | 181230071 | 882032022000672 | NURUL AZMI AGISNI | FTK | TBI | 3,56 |
| 203 | 181240144 | 862322022000434 | BITA ULY DARARI | FTK | PGMI | 3,57 |
| 204 | 171240134 | 862322022000618 | NURHIMAYATI MUPLIHAH | FTK | PGMI | 3,59 |
| 205 | 181240046 | 862322022000700 | INDIRA NUR KAMILA | FTK | PGMI | 3,64 |
| 206 | 181240105 | 862322022000632 | NINING ZAHROTUL UYUN | FTK | PGMI | 3,65 |
| 207 | 181240091 | 862322022000663 | ALFARIANI PUTRI GUMILAR | FTK | PGMI | 3,68 |
| 208 | 181240095 | 862322022000717 | SANANTHI PUTRI WULANDARI | FTK | PGMI | 3,74 |
| 209 | 181240006 | 862322022000670 | YAYAH LUTFIAH | FTK | PGMI | 3,60 |
| 210 | 181240020 | 862322022000694 | NANDA TASYA MILANIA | FTK | PGMI | 3,60 |
| 211 | 181240114 | 862322022000649 | DEPI PERMATASARI | FTK | PGMI | 3,64 |
| 212 | 171240029 | 862322022000625 | DZATA BAHJAH | FTK | PGMI | 3,53 |
| 213 | 171240071 | 862322022000724 | SITI NURUL LUTFIAH | FTK | PGMI | 3,52 |
| 214 | 171240027 | 862322022000731 | SARAH MUTIA | FTK | PGMI | 3,53 |
| 215 | 181240101 | 862322022000687 | HILDA ROSINTA | FTK | PGMI | 3,59 |
| 216 | 171240010 | 862322022000656 | SANI ATUL ALIYAH | FTK | PGMI | 3,63 |
| 217 | 171240034 | 862322022000601 | VIRNA KHAIR | FTK | PGMI | 3,53 |
| 218 | 181240149 | 862322022000762 | ARIKA PRATIWI HANDAYANI | FTK | PGMI | 3,56 |
| 219 | 181240139 | 862322022000861 | MELAWATI | FTK | PGMI | 3,53 |
| 220 | 181240014 | 862322022000809 | AYU RIZKA UTAMI | FTK | PGMI | 3,60 |
| 221 | 181240123 | 862322022000922 | NABILA NOVIANA | FTK | PGMI | 3,56 |
| 222 | 181240012 | 862322022000984 | DEWI NURUL MUSTAQIMAH | FTK | PGMI | 3,65 |
| 223 | 181240033 | 862322022000915 | NADIA SALSABILA | FTK | PGMI | 3,71 |
| 224 | 181240018 | 862322022000908 | EGA SEPIANA | FTK | PGMI | 3,54 |
| 225 | 181240102 | 862322022000892 | EMA AMALYAH | FTK | PGMI | 3,60 |
| 226 | 181240113 | 862322022000823 | DEIS KURIAH AGUSTINI | FTK | PGMI | 3,66 |
| 227 | 181240009 | 862322022000854 | HANNA FAHIMAH SYA'IDAH | FTK | PGMI | 3,57 |
| 228 | 181240081 | 862322022000830 | RATU KHOLIFATUL AENI | FTK | PGMI | 3,60 |
| 229 | 181240125 | 862322022000939 | KHOFIFATUL JANNAH | FTK | PGMI | 3,62 |
| 230 | 181240021 | 862322022000935 | ROBIATUL ADAWIYAH | FTK | PGMI | 3,59 |
| 231 | 181240145 | 862322022000946 | ANGGITA MUTIARA | FTK | PGMI | 3,63 |
| 232 | 171240146 | 862322022000779 | YENNY OKTAVIANI RIZKULILLAH | FTK | PGMI | 3,38 |
| 233 | 181240128 | 862322022000755 | DHIYA NUR SA'ADAH | FTK | PGMI | 3,51 |
| 234 | 181240124 | 862322022000878 | AIDA FIRDA ASIAH | FTK | PGMI | 3,70 |
| 235 | 181240090 | 862322022000885 | INDAH PUSPITASARI | FTK | PGMI | 3,67 |
| 236 | 181240079 | 862322022000748 | SRI LESTARI | FTK | PGMI | 3,67 |
| 237 | 181240131 | 862322022000960 | RACHMA AZZAHRA | FTK | PGMI | 3,56 |
| 238 | 181240136 | 862322022000847 | SUSI HIDAYATI | FTK | PGMI | 3,58 |
| 239 | 181240130 | 862322022000816 | MERIAM QUR'ANA | FTK | PGMI | 3,64 |
| 240 | 181240044 | 862322022000977 | UYUN HURUNAINI | FTK | PGMI | 3,70 |
| 241 | 181240109 | 862322022000786 | SITI ROHMAH | FTK | PGMI | 3,58 |
| 242 | 181240097 | 862322022000793 | ANNISA FEBRIYANI | FTK | PGMI | 3,58 |
| 243 | 181240068 | 862322022001035 | ANISAH | FTK | PGMI | 3,58 |
| 244 | 181240110 | 862322022001080 | SITI SULASIAH | FTK | PGMI | 3,52 |
| 245 | 181240089 | 862322022001028 | CHASANATUS SA'ADHAH | FTK | PGMI | 3,60 |

| No. | NIM | NINA | NAMA | FAKULTAS | JURUSAN | IPK |
|-----|-----------|-----------------|-------------------------|----------|---------|------|
| 246 | 181240086 | 862322022001011 | SITI LAELATUL MARDIYAH | FTK | PGMI | 3,62 |
| 247 | 181240069 | 862322022001042 | VIRA ROVIDA | FTK | PGMI | 3,50 |
| 248 | 181240100 | 862322022000991 | SITI MURNI | FTK | PGMI | 5,53 |
| 249 | 181240129 | 862322022001073 | QOTRUNNIDA UL HAQ | FTK | PGMI | 3,65 |
| 250 | 181240099 | 862322022001066 | WANDA MAHMUDAH | FTK | PGMI | 3,52 |
| 251 | 181240031 | 862322022001004 | HAYATI NUFUS | FTK | PGMI | 3,66 |
| 252 | 181240151 | 862322022001059 | ANGGIE ADITYA PRISADEWI | FTK | PGMI | 3,41 |
| 253 | 181250063 | 862312022000725 | DEDED WAHYUDI | FTK | MPI | 3,61 |
| 254 | 181250006 | 862312022000626 | MELINA ROSMAYANTI | FTK | MPI | 3,62 |
| 255 | 181250066 | 862312022000749 | RENI SUPARNI | FTK | MPI | 3,55 |
| 256 | 181250001 | 862312022000602 | NURSAFITHRI | FTK | MPI | 3,68 |
| 257 | 181250084 | 862312022000794 | RIDWAN ALI HASANI | FTK | MPI | 3,62 |
| 258 | 181250079 | 862312022000787 | AZIM MUTAWALLI | FTK | MPI | 3,65 |
| 259 | 181250065 | 862312022000732 | JAPAR SODIK | FTK | MPI | 3,59 |
| 260 | 181250008 | 862312022000633 | ADELIA DWI ARYANTY | FTK | MPI | 3,64 |
| 261 | 171250030 | 862312022000596 | TEGUH KARYA | FTK | MPI | 3,52 |
| 262 | 181250038 | 862312022000688 | NURUL ULIYA DEWI | FTK | MPI | 3,62 |
| 263 | 181250072 | 862312022000756 | RIJKI ADI SAPUTRA | FTK | MPI | 3,52 |
| 264 | 181250028 | 862312022000664 | SARIF HAZAJI | FTK | MPI | 3,23 |
| 265 | 181250076 | 862312022000770 | ILYAS ABABIL | FTK | MPI | 3,35 |
| 266 | 181250049 | 862312022000701 | AJIS PERMANA | FTK | MPI | 3,35 |
| 267 | 181250011 | 862312022000640 | SILVI RIZKIA ANGGRAINI | FTK | MPI | 3,61 |
| 268 | 181250016 | 862312022000657 | ANIS KURNIASARI | FTK | MPI | 3,61 |
| 269 | 181250004 | 862312022000619 | RENI SEPTASIA | FTK | MPI | 3,68 |
| 270 | 181250045 | 862312022000695 | AHMAD RONI | FTK | MPI | 3,55 |
| 271 | 181250075 | 862312022000763 | ATHALLA ZAKY MAHASIN | FTK | MPI | 3,64 |
| 272 | 181250053 | 862312022000718 | NENG TASYA | FTK | MPI | 3,71 |
| 273 | 181250035 | 862312022000671 | AYUNDA AZIZIAH NASTITI | FTK | MPI | 3,62 |
| 274 | 171250017 | 862312022000831 | SAMANI | FTK | MPI | 3,47 |
| 275 | 181250041 | 862312022000817 | MIA NORMAYANI | FTK | MPI | 3,64 |
| 276 | 181250007 | 862312022000800 | DWI INDAH RACHMAWATI | FTK | MPI | 3,62 |
| 277 | 171260036 | 862332022000013 | ZAKIYAH | FTK | PIAUD | 3,61 |
| 278 | 171260035 | 862332022000051 | RD INDAH TRESNA PERTIWI | FTK | PIAUD | 3,52 |
| 279 | 171260046 | 862332022000303 | HUSNA HUMAIDA | FTK | PIAUD | 3,52 |
| 280 | 181260001 | 862332022000266 | ANISA | FTK | PIAUD | 3,63 |
| 281 | 181260015 | 862332022000280 | AJENG YUNINGSIH | FTK | PIAUD | 3,63 |
| 282 | 181260010 | 862332022000273 | SRI MULYANI | FTK | PIAUD | 3,63 |
| 283 | 181260022 | 862332022000327 | ROUDHOTUL JANNAH | FTK | PIAUD | 3,65 |
| 284 | 181260054 | 862332022000310 | NINA USWATUN HASANAH | FTK | PIAUD | 3,69 |
| 285 | 181260021 | 862332022000389 | ELIN LAELAN PRIHATINI | FTK | PIAUD | 3,64 |
| 286 | 171260053 | 862332022000341 | DWI MARIANI OCTAVIA | FTK | PIAUD | 3,61 |
| 287 | 181260002 | 862332022000358 | IFFAT FATIMAH | FTK | PIAUD | 3,66 |
| 288 | 161260009 | 862332022000297 | NURUL KHOTIMAH | FTK | PIAUD | 3,71 |
| 289 | 181260058 | 862332022000402 | EVI MUSPIROH | FTK | PIAUD | 3,69 |
| 290 | 181260038 | 862332022000396 | SETIYA WENI ALUMKA | FTK | PIAUD | 3,68 |
| 291 | 181260019 | 862332022000440 | ITA SOLIHAH | FTK | PIAUD | 3,74 |
| 292 | 181260044 | 862332022000464 | KUROTUL UYUN | FTK | PIAUD | 3,58 |
| 293 | 181260041 | 862332022000488 | ROSLINA SEPTIANI | FTK | PIAUD | 3,63 |
| 294 | 181260007 | 862332022000334 | INDRI INTANIA RAHMI | FTK | PIAUD | 3,68 |
| 295 | 171260056 | 862332022000365 | LINDA AGUSTIANA | FTK | PIAUD | 3,57 |
| 296 | 181260033 | 862332022000372 | MILA ALFAINI | FTK | PIAUD | 3,61 |
| 297 | 181260012 | 862332022000419 | ISTIQQOMAH | FTK | PIAUD | 3,71 |
| 298 | 181260036 | 862332022000426 | EVA NURJANAH | FTK | PIAUD | 3,63 |
| 299 | 181260013 | 862332022000433 | APIPAH HIDAYATI | FTK | PIAUD | 3,62 |
| 300 | 181260016 | 862332022000457 | SITI RAHMAWATI | FTK | PIAUD | 3,66 |
| 301 | 181260051 | 862332022000471 | SANTI KARNIAWATI | FTK | PIAUD | 3,72 |
| 302 | 171260047 | 862332022000532 | UTI JUMANTI | FTK | PIAUD | 3,56 |
| 303 | 181260047 | 862332022000525 | NUR KHOLISOH | FTK | PIAUD | 3,65 |
| 304 | 171260055 | 862332022000518 | NENDEN JAMILAH | FTK | PIAUD | 3,58 |
| 305 | 181260039 | 862332022000501 | INDAH PURNAMA SARI | FTK | PIAUD | 3,67 |
| 306 | 161260034 | 862332022000495 | RIKA RAHAYU UTAMI | FTK | PIAUD | 3,61 |
| 307 | 171110088 | 742302022000594 | RIAN RISKI SAPUTRA | Syariah | HKI | 3,67 |
| 308 | 171110063 | 742302022001089 | JIHAD MAULANA | Syariah | HKI | 3,24 |

| No. | NIM | NINA | NAMA | FAKULTAS | JURUSAN | IPK |
|-----|-----------|-----------------|---------------------------|----------|---------|------|
| 309 | 181110031 | 742302022001041 | CUCU KHOFIFAH | Syariah | HKI | 3,74 |
| 310 | 181110032 | 742302022001201 | NENENG SULASTRI | Syariah | HKI | 3,64 |
| 311 | 181110015 | 742302022001119 | SITI NABILAH NURFAZRIN | Syariah | HKI | 3,78 |
| 312 | 171110037 | 742302022001010 | NURHAYATI | Syariah | HKI | 3,70 |
| 313 | 171110024 | 742302022000976 | ALIMUDIN | Syariah | HKI | 3,46 |
| 314 | 181110058 | 742302022001133 | AFWA DHIYATUL AULIA | Syariah | HKI | 3,70 |
| 315 | 181110011 | 742302022000938 | SRI HANDAYANI | Syariah | HKI | 3,65 |
| 316 | 181110038 | 742302022001126 | MUFLIAH | Syariah | HKI | 3,78 |
| 317 | 171110001 | 742302022000914 | INDAH NINDYA SAFITRI | Syariah | HKI | 3,70 |
| 318 | 161110074 | 742302022000846 | DIANA SRI MUYANI | Syariah | HKI | 3,63 |
| 319 | 171110079 | 742302022001140 | RIZKI FIRDAUS | Syariah | HKI | 3,29 |
| 320 | 171110077 | 742302022001157 | IRMAN MURTADO | Syariah | HKI | 3,65 |
| 321 | 161110020 | 742302022000839 | AKHMAD RIDHA IKHWANUDIN | Syariah | HKI | 3,41 |
| 322 | 181110116 | 742302022001218 | RETA KARTIKA SUPARTA | Syariah | HKI | 3,65 |
| 323 | 181110007 | 742302022000945 | LIA HERLINA | Syariah | HKI | 3,65 |
| 324 | 181110029 | 742302022000907 | NUR'HABIBAH | Syariah | HKI | 3,65 |
| 325 | 181110138 | 742302022000952 | ROMZATUS SA'ADAH | Syariah | HKI | 3,60 |
| 326 | 181110028 | 742302022000853 | SARTIAH | Syariah | HKI | 3,71 |
| 327 | 181110061 | 742302022000990 | UMI WASIATI RIZKOH | Syariah | HKI | 3,67 |
| 328 | 171110118 | 742302022000921 | PAPA MIFTAHUL MUFASIR | Syariah | HKI | 3,36 |
| 329 | 171110089 | 742302022001027 | SITI ROKAYAH | Syariah | HKI | 3,59 |
| 330 | 181110040 | 742302022001188 | AL HUSNIAH | Syariah | HKI | 3,71 |
| 331 | 171110027 | 742302022001058 | DEVIRA AGUSTINA SUSANTI | Syariah | HKI | 3,70 |
| 332 | 171110066 | 742302022000860 | DIANTO SAPUTRA | Syariah | HKI | 3,54 |
| 333 | 181110019 | 742302022000877 | HAERUL HAKIKI | Syariah | HKI | 3,61 |
| 334 | 181110087 | 742302022000884 | DITTA CHAIRANI HARUN | Syariah | HKI | 3,62 |
| 335 | 171110031 | 742302022001096 | HIKMAH NOER LAILLA | Syariah | HKI | 3,65 |
| 336 | 171110105 | 742302022001102 | MUHAMAD WILDAN FIRDAUS | Syariah | HKI | 3,30 |
| 337 | 181110035 | 742302022000969 | WAHID WAHYUDI | Syariah | HKI | 3,61 |
| 338 | 181110030 | 742302022001003 | ANISA | Syariah | HKI | 3,65 |
| 339 | 181110074 | 742302022001072 | DESI PERMATA SARI | Syariah | HKI | 3,65 |
| 340 | 181110022 | 742302022001164 | DAHLIA | Syariah | HKI | 3,69 |
| 341 | 181110020 | 742302022001171 | SUSILAWATI | Syariah | HKI | 3,67 |
| 342 | 181110125 | 742302022001195 | SUNDARI | Syariah | HKI | 3,61 |
| 343 | 181110150 | 742302022000983 | AKBAR AMIN FARUQ | Syariah | HKI | 3,44 |
| 344 | 181110111 | 742302022001225 | MUHAMAD BACHARUDDIN YUSUF | Syariah | HKI | 3,51 |
| 345 | 181110144 | 742302022001065 | EKA FATMA SARI | Syariah | HKI | 3,63 |
| 346 | 181110134 | 742302022001034 | EKA JUBAEKAH | Syariah | HKI | 3,61 |
| 347 | 181110136 | 742302022000891 | ALVA AHSAN | Syariah | HKI | 3,56 |
| 348 | 161110045 | 742302022001232 | MUNAWAR AZIS | Syariah | HKI | 3,56 |
| 349 | 171120110 | 742352022000278 | SYIHABUDIN | Syariah | HTN | 3,42 |
| 350 | 171120102 | 742352022000490 | AZWAR MUNIR | Syariah | HTN | 3,61 |
| 351 | 161120027 | 742352022000162 | ABU HANIFAH | Syariah | HTN | 3,38 |
| 352 | 161120067 | 742352022000131 | JULAEKHAAH | Syariah | HTN | 3,32 |
| 353 | 181120157 | 742352022000728 | MUTAMIMAH | Syariah | HTN | 3,66 |
| 354 | 181120138 | 742352022001183 | NITA OKTAVIANI | Syariah | HTN | 3,61 |
| 355 | 181120148 | 742352022001060 | SAEPUDIN | Syariah | HTN | 3,66 |
| 356 | 181120132 | 742352022000742 | KOMARUDIN | Syariah | HTN | 3,61 |
| 357 | 181120052 | 742352022000896 | SINDI SETIANI | Syariah | HTN | 3,67 |
| 358 | 181120156 | 742352022000995 | MEIDIANI AULIA RIDHO | Syariah | HTN | 3,76 |
| 359 | 171120008 | 742352022001114 | SITI RACHMAGIA PURWANTO | Syariah | HTN | 3,52 |
| 360 | 161120135 | 742352022000674 | RIFAT AHMADI | Syariah | HTN | 3,25 |
| 361 | 171120144 | 742352022001244 | ABDUL LATIF | Syariah | HTN | 3,41 |
| 362 | 161120022 | 742352022000650 | FARHAN SETIAWAN | Syariah | HTN | 3,32 |
| 363 | 161120052 | 742352022000681 | SAHRUL | Syariah | HTN | 3,27 |
| 364 | 171120161 | 742352022000773 | NURLELAH | Syariah | HTN | 3,44 |
| 365 | 161120111 | 742352022000636 | M. ZIWA PERDANA | Syariah | HTN | 3,35 |
| 366 | 161120026 | 742352022001213 | LUKI NOVIYANDI | Syariah | HTN | 2,19 |
| 367 | 181120097 | 742352022001237 | KARIMUDDIN | Syariah | HTN | 3,85 |
| 368 | 181120101 | 742352022000841 | RITA PURNAMASARI | Syariah | HTN | 3,73 |
| 369 | 181120089 | 742352022001077 | IRGI MAULANA PUTRA | Syariah | HTN | 3,71 |
| 370 | 181120106 | 742352022000759 | DIAN TRI AGUSTIN | Syariah | HTN | 3,62 |
| 371 | 181120060 | 742352022001176 | M NABIL AKBAR YUSUF | Syariah | HTN | 3,59 |

| No. | NIM | NINA | NAMA | FAKULTAS | JURUSAN | IPK |
|-----|-----------|------------------|----------------------------------|----------|---------|------|
| 372 | 181120128 | 742352022000872 | DISTI SUCI ALDILA | Syariah | HTN | 3,58 |
| 373 | 171120094 | 742352022000803 | IMAM BUCHORI | Syariah | HTN | 3,57 |
| 374 | 181120062 | 742352022000766 | AMJAD IMADDUDIN AL-FARUQ | Syariah | HTN | 3,62 |
| 375 | 161120148 | 742352022000643 | NAUFAL MIFTAHUL CHOIR | Syariah | HTN | 3,27 |
| 376 | 181120127 | 742352022000780 | NUR CAHYA RAHMADANI | Syariah | HTN | 3,76 |
| 377 | 181120001 | 742352022000698 | ANASSYA NURHASANAH | Syariah | HTN | 3,74 |
| 378 | 171120114 | 7423520220001046 | MUHAMMAD ALFARIZI AFFANDI | Syariah | HTN | 3,52 |
| 379 | 181120024 | 742352022000964 | ELIN ANGI LESTARI | Syariah | HTN | 3,74 |
| 380 | 181120012 | 742352022001039 | NURLITA PUJI ANGGRAENI | Syariah | HTN | 3,71 |
| 381 | 181120007 | 742352022001008 | DEVI WANDINI | Syariah | HTN | 3,69 |
| 382 | 181120046 | 742352022000979 | SITI HALIMAHTU SA'DIAH | Syariah | HTN | 3,62 |
| 383 | 171120072 | 742352022001121 | WIDYA AMALIA | Syariah | HTN | 3,60 |
| 384 | 171120077 | 742352022001190 | FITRI DAMAYANTI | Syariah | HTN | 3,70 |
| 385 | 171120054 | 742352022001138 | AKMAL TAUFIK MAULANA | Syariah | HTN | 3,48 |
| 386 | 181120041 | 742352022000919 | THORIQ HARDIANSYAH | Syariah | HTN | 3,61 |
| 387 | 181120074 | 742352022001084 | MEYLIN AULIA RAHMA | Syariah | HTN | 3,20 |
| 388 | 181120061 | 742352022000711 | AHMAD SYAIPUL ANWAR | Syariah | HTN | 3,53 |
| 389 | 181120048 | 742352022000971 | RIZA PURNAMA | Syariah | HTN | 3,66 |
| 390 | 181120064 | 742352022000933 | AEP BUDIMAN | Syariah | HTN | 3,74 |
| 391 | 181120058 | 742352022000810 | MANDA KARLINA | Syariah | HTN | 3,65 |
| 392 | 171120066 | 742352022000902 | MUHAMAD IMRON | Syariah | HTN | 3,29 |
| 393 | 171120071 | 742352022000735 | AKHMAD AGUS KARNAWI | Syariah | HTN | 3,38 |
| 394 | 171120067 | 742352022000988 | JANA SUJANA | Syariah | HTN | 3,43 |
| 395 | 171120063 | 742352022000957 | RIAN MARYANA | Syariah | HTN | 3,35 |
| 396 | 171120036 | 742352022000889 | MUHAMAD FIRGI FAUJI | Syariah | HTN | 3,71 |
| 397 | 171120138 | 742352022000940 | SETIAWAN JODI FAKHAR | Syariah | HTN | 3,63 |
| 398 | 161120063 | 742352022000667 | LUTFI ALFIAN | Syariah | HTN | 3,25 |
| 399 | 171120080 | 742352022001220 | HENDI | Syariah | HTN | 3,51 |
| 400 | 171120079 | 742352022001169 | JUNI AKBAR ALFIRMAN SAPUTRA | Syariah | HTN | 3,46 |
| 401 | 171120042 | 742352022001091 | MARWANSYAH | Syariah | HTN | 3,62 |
| 402 | 181120070 | 742352022000827 | AHMAD RIFQI SULISTIO | Syariah | HTN | 3,64 |
| 403 | 181120044 | 742352022000858 | ANA DWI PUTRI | Syariah | HTN | 3,57 |
| 404 | 181120015 | 742352022001206 | NADIA NURHALIJA | Syariah | HTN | 3,68 |
| 405 | 181120143 | 742352022001152 | AULIA NURFADILAH | Syariah | HTN | 3,73 |
| 406 | 181120124 | 742352022001053 | SALAM TRI MAULANA | Syariah | HTN | 3,63 |
| 407 | 181120075 | 742352022000926 | NUR'AISAH | Syariah | HTN | 3,64 |
| 408 | 181120020 | 742352022000834 | INTAN MULYA KARTIKA | Syariah | HTN | 3,70 |
| 409 | 181120154 | 742352022000865 | AYU SEPTIA | Syariah | HTN | 3,73 |
| 410 | 181120033 | 742352022001145 | RINATULAILLAH | Syariah | HTN | 3,61 |
| 411 | 151300955 | 742342022001016 | ICHWAN AWAFI | Syariah | HES | 3,45 |
| 412 | 181130120 | 742342022001467 | LILIS SOLEHAH | Syariah | HES | 3,67 |
| 413 | 171130060 | 742342022000415 | NURJANAH | Syariah | HES | 3,66 |
| 414 | 171130016 | 742342022000910 | NENENG PADILAH | Syariah | HES | 3,78 |
| 415 | 171130014 | 742342022001214 | RUDINI | Syariah | HES | 3,57 |
| 416 | 161130113 | 742342022000132 | NURHIDAYAH | Syariah | HES | 3,50 |
| 417 | 161130074 | 742342022000163 | UMAMUL HUJAJ | Syariah | HES | 3,39 |
| 418 | 171130080 | 742342022000354 | ASTUTI RAMDHANIATI FITRI | Syariah | HES | 3,64 |
| 419 | 171130039 | 742342022000859 | FATMAWATI | Syariah | HES | 3,56 |
| 420 | 181130180 | 742342022001818 | BERLIANA AZZAHRA ANGGRAENI PUTRI | Syariah | HES | 3,66 |
| 421 | 171130069 | 742342022001863 | SAFANA AULIYAH | Syariah | HES | 3,65 |
| 422 | 181130185 | 742342022001801 | HANA ROSMAWATI | Syariah | HES | 3,62 |
| 423 | 181130061 | 742342022001795 | EZA ISLAHATI AINUN | Syariah | HES | 3,70 |
| 424 | 171130147 | 742342022001825 | SITI NURHASANAH | Syariah | HES | 3,46 |
| 425 | 171130071 | 742342022001764 | ALFI NURHUDA | Syariah | HES | 3,35 |
| 426 | 161130126 | 742342022001757 | YOSEF REGITA FIRDAUS | Syariah | HES | 3,13 |
| 427 | 181130236 | 742342022001788 | CUCU RISMAWATI | Syariah | HES | 3,70 |
| 428 | 181130133 | 742342022001849 | SALMA FAUZIAH | Syariah | HES | 3,71 |
| 429 | 181130142 | 742342022001771 | SALMA AULIA NURHIDAYATI | Syariah | HES | 3,68 |
| 430 | 181130121 | 742342022001856 | MAESAROH | Syariah | HES | 3,67 |
| 431 | 171130025 | 742342022001870 | WULAN URBANINGRUM | Syariah | HES | 3,58 |
| 432 | 181130090 | 742342022001832 | RITA RAHMAWATI | Syariah | HES | 3,70 |
| 433 | 171130046 | 742342022001887 | MUHAMMAD HANDRIANSYAH | Syariah | HES | 3,53 |
| 434 | 181130005 | 742342022001436 | RIRIN ALMAIDA FASHA | Syariah | HES | 3,58 |

| No. | NIM | NINA | NAMA | FAKULTAS | JURUSAN | IPK |
|-----|-----------|-----------------|--------------------------------|----------|---------|------|
| 435 | 181130014 | 742342022001504 | RINDIANI PUTRI | Syariah | HES | 3,70 |
| 436 | 181130065 | 742342022001276 | NENENG DIDAH HUMAIDAH | Syariah | HES | 3,65 |
| 437 | 171130122 | 742342022001481 | ELLA SUPRIYATIN | Syariah | HES | 3,58 |
| 438 | 171130009 | 742342022001160 | FENIANA PANGESTU | Syariah | HES | 3,50 |
| 439 | 161130019 | 742342022001139 | AJENG RIZKI PRATIWI | Syariah | HES | 3,59 |
| 440 | 171130051 | 742342022001184 | JIMAH | Syariah | HES | 3,62 |
| 441 | 171130185 | 742342022001207 | BAHRUL ULUM | Syariah | HES | 3,39 |
| 442 | 171130030 | 742342022001559 | RAHMA ISLAMİYATI | Syariah | HES | 3,46 |
| 443 | 171130101 | 742342022001634 | KHAERUDIN | Syariah | HES | 3,36 |
| 444 | 181130091 | 742342022001696 | TASYA KAMILA | Syariah | HES | 3,66 |
| 445 | 181130020 | 742342022001702 | NOVI WULANDARI | Syariah | HES | 3,73 |
| 446 | 171130171 | 742342022001306 | DEVI GUSTINA | Syariah | HES | 3,63 |
| 447 | 181130153 | 742342022001221 | IMAS RAHMAWATI | Syariah | HES | 3,63 |
| 448 | 181130122 | 742342022001252 | SITI MUBAROKAH | Syariah | HES | 3,64 |
| 449 | 171130048 | 742342022001573 | TITAMIA SAPUTRI | Syariah | HES | 3,68 |
| 450 | 171130315 | 742342022001528 | ZUKHRUFFIYAH AZMI LAIL ROBBANI | Syariah | HES | 3,58 |
| 451 | 181130036 | 742342022001320 | CAHYU NUR AWALIAH | Syariah | HES | 3,67 |
| 452 | 181130019 | 742342022001177 | TIKA HANDAYANI | Syariah | HES | 3,66 |
| 453 | 181130139 | 742342022001443 | CORNELIA ASGA DWITAMI | Syariah | HES | 3,55 |
| 454 | 181130048 | 742342022001719 | MAULIDA NUR | Syariah | HES | 3,54 |
| 455 | 181130101 | 742342022001733 | SITI NUR ASIAH | Syariah | HES | 3,59 |
| 456 | 181130103 | 742342022001337 | INSAN NADHIF RAMADHAN | Syariah | HES | 3,77 |
| 457 | 171130012 | 742342022001399 | GOZALI | Syariah | HES | 3,51 |
| 458 | 181130114 | 742342022001689 | MASITOH | Syariah | HES | 3,66 |
| 459 | 181130092 | 742342022001535 | UMAYAH | Syariah | HES | 3,65 |
| 460 | 181130060 | 742342022001658 | ILYAS BAHTIAR | Syariah | HES | 3,73 |
| 461 | 171130241 | 742342022001603 | DIMAS ROMADAN | Syariah | HES | 3,44 |
| 462 | 181130069 | 742342022001672 | MUTHIA NOER FALAH | Syariah | HES | 3,70 |
| 463 | 181130113 | 742342022001412 | WIDIYA ASTUTI | Syariah | HES | 3,53 |
| 464 | 181130100 | 742342022001450 | DEVI APRIANI | Syariah | HES | 3,68 |
| 465 | 181130074 | 742342022001290 | VINA ANANDA PUTRI | Syariah | HES | 3,66 |
| 466 | 171130033 | 742342022001405 | ROSIANAH | Syariah | HES | 3,62 |
| 467 | 171130128 | 742342022001566 | FAJAR ASYADAT | Syariah | HES | 3,28 |
| 468 | 181130110 | 742342022001641 | RASUDIN | Syariah | HES | 3,53 |
| 469 | 171130013 | 742342022001429 | FITRIA FEBRIANTI | Syariah | HES | 3,63 |
| 470 | 171130005 | 742342022001597 | ADITYA AKMAL | Syariah | HES | 3,53 |
| 471 | 181130097 | 742342022001375 | SITI SANTIAH | Syariah | HES | 3,69 |
| 472 | 181130083 | 742342022001382 | CINDI MELENIA | Syariah | HES | 3,67 |
| 473 | 181130093 | 742342022001146 | MUHAMAD FAUZI | Syariah | HES | 3,73 |
| 474 | 171130036 | 742342022001580 | RIZKI KURNIAWAN | Syariah | HES | 3,30 |
| 475 | 171130028 | 742342022001153 | MASNIAH | Syariah | HES | 3,62 |
| 476 | 171130123 | 742342022001542 | ENAR ROHMAWATI | Syariah | HES | 3,37 |
| 477 | 181130134 | 742342022001368 | SITI LUTFIA FITRIANA | Syariah | HES | 3,60 |
| 478 | 181130161 | 742342022001740 | GINA FAUZIAH | Syariah | HES | 3,65 |
| 479 | 181130098 | 742342022001269 | AMALIA MUZZAH ADAWIAH | Syariah | HES | 3,64 |
| 480 | 171130094 | 742342022001191 | FARHAN ROYHAN FAJRURROHMAN | Syariah | HES | 3,50 |
| 481 | 171130186 | 742342022001245 | NUNU NURHALIZAH | Syariah | HES | 2,86 |
| 482 | 171130160 | 742342022001498 | FEBI MUHAEDI | Syariah | HES | 3,34 |
| 483 | 171130145 | 742342022001726 | ICHSAN AINURIDHO | Syariah | HES | 3,48 |
| 484 | 171130203 | 742342022001351 | ENENG ROSALINDA | Syariah | HES | 3,44 |
| 485 | 181130147 | 742342022001627 | ZYANIA PRISCILLA | Syariah | HES | 3,66 |
| 486 | 181130212 | 742342022001283 | ALISA SARRATI | Syariah | HES | 3,67 |
| 487 | 181130086 | 742342022001511 | EVITA RIZKY AMELIA | Syariah | HES | 3,67 |
| 488 | 181130010 | 742342022001610 | ANNISA KUSUMA RATRI | Syariah | HES | 3,70 |
| 489 | 171130089 | 742342022001665 | SITI SUMARNI | Syariah | HES | 3,50 |
| 490 | 181130051 | 742342022001313 | DINA REVIANA | Syariah | HES | 3,57 |
| 491 | 181130034 | 742342022001474 | DIAN DAMAYANTI | Syariah | HES | 3,73 |
| 492 | 161130119 | 742342022001122 | SUKRANA | Syariah | HES | 3,43 |
| 493 | 181130072 | 742342022001238 | AGUNG PANGESTU | Syariah | HES | 3,58 |
| 494 | 161310005 | 762372022000126 | DENNI SETYAWAN | FUDA | AFI | 3,60 |
| 495 | 161310007 | 762372022000133 | NUR HASANAH | FUDA | AFI | 3,58 |
| 496 | 181310014 | 762372022000089 | AHMAD SUHERMAN | FUDA | AFI | 3,48 |
| 497 | 161310003 | 762372022000140 | SAFRUDIN | FUDA | AFI | 3,43 |

| No. | NIM | NINA | NAMA | FAKULTAS | JURUSAN | IPK |
|-----|-----------|-----------------|-------------------------------------|----------|---------|------|
| 498 | 161310001 | 762372022000119 | IKA PURNAMA AFRIYANTI | FUDA | AFI | 3,59 |
| 499 | 161310004 | 762372022000096 | MUFTI ALI | FUDA | AFI | 3,52 |
| 500 | 161310012 | 762372022000102 | MUHAMAD SOLEH | FUDA | AFI | 3,36 |
| 501 | 171310006 | 762372022000157 | AGUS CIPTO PRASETYO | FUDA | AFI | 3,29 |
| 502 | 161320022 | 762312022001037 | MUHAMMAD ABDILLAH ARSYAF | FUDA | IAT | 3,44 |
| 503 | 181320003 | 762312022000542 | IIK HASANAH | FUDA | IAT | 3,63 |
| 504 | 161320045 | 762312022000634 | SOFA ROHILLAH | FUDA | IAT | 3,62 |
| 505 | 181320105 | 762312022000719 | DEDE JUJUN NURHIDAYAT | FUDA | IAT | 3,57 |
| 506 | 181320055 | 762312022000726 | IHSAN MAULANA | FUDA | IAT | 3,60 |
| 507 | 181320068 | 762312022000733 | AYU FUJI FARADILLA | FUDA | IAT | 3,68 |
| 508 | 181320016 | 762312022000740 | MASWATI | FUDA | IAT | 3,70 |
| 509 | 181320013 | 762312022000771 | ANNIDA INNA MUTMAINNAH | FUDA | IAT | 3,66 |
| 510 | 181320037 | 762312022000788 | UMI NURMALA | FUDA | IAT | 3,75 |
| 511 | 171320102 | 762312022000818 | RIAZ RIZVI NIZAMI | FUDA | IAT | 3,49 |
| 512 | 171320103 | 762312022000801 | M. SYAEHUNA NASHORUDDIN HASAN RIPAI | FUDA | IAT | 3,66 |
| 513 | 181320025 | 762312022000924 | SUPENAH | FUDA | IAT | 3,66 |
| 514 | 171320061 | 762312022000849 | TYAS NURUL FATHIHAH | FUDA | IAT | 3,65 |
| 515 | 161320043 | 762312022000757 | SYARIF HIDAYATULLAH M.A.S | FUDA | IAT | 3,57 |
| 516 | 161320035 | 762312022001044 | LAELATUL FITRI | FUDA | IAT | 3,38 |
| 517 | 161320068 | 762312022001013 | NURKOMARIAH | FUDA | IAT | 3,44 |
| 518 | 171320070 | 762312022000887 | FIKRI FINANDI PUTRA | FUDA | IAT | 3,47 |
| 519 | 181320007 | 762312022000764 | SYAHRU ROHMATALLAH | FUDA | IAT | 3,60 |
| 520 | 181320006 | 762312022000863 | CINTA NURUL IMANI | FUDA | IAT | 3,59 |
| 521 | 171320039 | 762312022000832 | NUGROHO ADI PRAMONO PUTRA | FUDA | IAT | 3,65 |
| 522 | 171320017 | 762312022000825 | ALI MUHAMMAD HUSEN | FUDA | IAT | 3,43 |
| 523 | 171320016 | 762312022000795 | DEDY MAULANA YUSUF | FUDA | IAT | 3,60 |
| 524 | 181320017 | 762312022000856 | SITI HAJIDAH HINATI | FUDA | IAT | 3,73 |
| 525 | 171320028 | 762312022001020 | CANDI AKBAR AL HADAR | FUDA | IAT | 3,43 |
| 526 | 181320063 | 762312022000900 | ABDUSSALAM | FUDA | IAT | 3,62 |
| 527 | 181320083 | 762312022000894 | LU'LU APRILIA | FUDA | IAT | 3,59 |
| 528 | 181320046 | 762312022000870 | MUHAMAD IMAN HUMAEDI | FUDA | IAT | 3,55 |
| 529 | 181320103 | 762312022000962 | YUSI AFRILY | FUDA | IAT | 3,63 |
| 530 | 181320010 | 762312022000917 | FIFIN EFENDI | FUDA | IAT | 3,65 |
| 531 | 181320028 | 762312022000931 | SHOFIAH SAFFANAH | FUDA | IAT | 3,75 |
| 532 | 181320026 | 762312022000948 | YUSRIL CHAERUL ANWAR | FUDA | IAT | 3,63 |
| 533 | 181320072 | 762312022000955 | DEA FAHRANI | FUDA | IAT | 3,68 |
| 534 | 171320049 | 762312022000979 | ASEP JUBAEDI | FUDA | IAT | 3,68 |
| 535 | 181320111 | 762312022000993 | DEVI ALVIANI | FUDA | IAT | 3,72 |
| 536 | 181320095 | 762312022001006 | PUTRI AMBARSARI | FUDA | IAT | 3,58 |
| 537 | 181320106 | 762312022000986 | HASNA IFFAH KARIMAH | FUDA | IAT | 3,50 |
| 538 | 181320018 | 762312022001068 | DWI MELIANA PUTRI | FUDA | IAT | 3,70 |
| 539 | 161320096 | 762312022001051 | AHMAD MUTO'I | FUDA | IAT | 3,40 |
| 540 | 181320107 | 762312022001075 | SAEF MULYANA P.S | FUDA | IAT | 3,42 |
| 541 | 181320090 | 762312022001105 | WAHYU MUHAMMAD ABDUL WAHID | FUDA | IAT | 3,56 |
| 542 | 171320032 | 762312022001099 | AHMAD EGI SUNORI | FUDA | IAT | 3,48 |
| 543 | 181320100 | 762312022001082 | RESTI MIFTAHUL ZANNAH | FUDA | IAT | 3,39 |
| 544 | 161350056 | 802302022000380 | MUHAMAD AINUL HAKIM | FUDA | SPI | 3,33 |
| 545 | 181350097 | 802302022000502 | RINI FEBRIANTINI | FUDA | SPI | 3,75 |
| 546 | 181350089 | 802302022000410 | RASTI WIDIAWATI | FUDA | SPI | 3,64 |
| 547 | 181350028 | 802302022000533 | MUHAMMAD IQBAL | FUDA | SPI | 3,63 |
| 548 | 171350050 | 802302022000496 | IDA PURWATI | FUDA | SPI | 3,54 |
| 549 | 171350054 | 802302022000465 | MAGFIROH | FUDA | SPI | 3,43 |
| 550 | 171350066 | 802302022000441 | FATWA AULIA HIDAYAT | FUDA | SPI | 3,56 |
| 551 | 181350085 | 802302022000519 | IPA H SARIPAH | FUDA | SPI | 3,62 |
| 552 | 181350051 | 802302022000526 | SITI ROMLAH | FUDA | SPI | 3,63 |
| 553 | 181350046 | 802302022000472 | ROUDHOTUL KHASANAH | FUDA | SPI | 3,69 |
| 554 | 171350055 | 802302022000434 | RIZKI SUTEDI | FUDA | SPI | 3,47 |
| 555 | 181350081 | 802302022000557 | ANISA NURADILA | FUDA | SPI | 3,60 |
| 556 | 181350078 | 802302022000458 | TINI NURAFRIANI | FUDA | SPI | 3,71 |
| 557 | 161350070 | 802302022000373 | MULYANI FAJAR | FUDA | SPI | 3,43 |
| 558 | 171350015 | 802302022000564 | SAEFUL ANWAR | FUDA | SPI | 3,52 |
| 559 | 161350062 | 802302022000366 | ANDRA MUNTAHA | FUDA | SPI | 3,42 |
| 560 | 161350009 | 802302022000397 | RISNAWATI HASIBUAN | FUDA | SPI | 3,41 |

| No. | NIM | NINA | NAMA | FAKULTAS | JURUSAN | IPK |
|-----|-----------|-----------------|-------------------------------|----------|---------|------|
| 561 | 181350068 | 802302022000540 | ERNAWATI | FUDA | SPI | 3,64 |
| 562 | 181350061 | 802302022000489 | YAYU YUNINGSIH | FUDA | SPI | 3,69 |
| 563 | 171350007 | 802302022000427 | MISBAHUDIN | FUDA | SPI | 3,30 |
| 564 | 161350050 | 802302022000403 | BAMBANG KHOIRUNNAS | FUDA | SPI | 3,42 |
| 565 | 171350035 | 802302022000625 | MUHAMAD FIRDAUS GAFAR | FUDA | SPI | 3,35 |
| 566 | 181350105 | 802302022000632 | PINA ROHMATIKA | FUDA | SPI | 3,63 |
| 567 | 181350102 | 802302022000618 | HAKIKOTUL YAQIN AMALIA | FUDA | SPI | 3,56 |
| 568 | 181350116 | 802302022000571 | UUN UNAYAH | FUDA | SPI | 3,41 |
| 569 | 171350052 | 802302022000588 | SAHRUL ROJI | FUDA | SPI | 3,44 |
| 570 | 171350023 | 802302022000601 | TAUFIK FATUROHMAN | FUDA | SPI | 3,54 |
| 571 | 181350056 | 802302022000595 | MUHAMMAD ASHAR MAULANA NURDIN | FUDA | SPI | 3,39 |
| 572 | 171350024 | 802302022000748 | HILAL HIZBULOH ALFATH | FUDA | SPI | 3,51 |
| 573 | 171350006 | 802302022000755 | DHIGMA HAFIF REZA NURENDRA | FUDA | SPI | 3,48 |
| 574 | 171350045 | 802302022000717 | ICHA KHAIROTUNNISA | FUDA | SPI | 3,44 |
| 575 | 181350088 | 802302022000694 | SITI NUR ATIAH | FUDA | SPI | 3,60 |
| 576 | 171350042 | 802302022000731 | RIZA UMAMIL MUSTAGHFIR | FUDA | SPI | 3,49 |
| 577 | 181350087 | 802302022000779 | ANISSA SUKMAWATI | FUDA | SPI | 3,63 |
| 578 | 171350076 | 802302022000724 | MEGA WULANSARI | FUDA | SPI | 3,48 |
| 579 | 171350065 | 802302022000793 | MUHAMMAD FARID RIZKI | FUDA | SPI | 3,52 |
| 580 | 161350005 | 802302022000670 | TUTI LIAWATI | FUDA | SPI | 3,38 |
| 581 | 161350074 | 802302022000663 | ARYANI | FUDA | SPI | 3,36 |
| 582 | 161350041 | 802302022000656 | AXEL ALVAREZ | FUDA | SPI | 3,49 |
| 583 | 161350059 | 802302022000649 | FAJAR MUHAMMAD | FUDA | SPI | 3,27 |
| 584 | 181350072 | 802302022000700 | NOVA HERYANI | FUDA | SPI | 3,65 |
| 585 | 181350063 | 802302022000786 | ZULVA KHOIRUNNISA | FUDA | SPI | 3,60 |
| 586 | 181350065 | 802302022000762 | ANDAWIYAH | FUDA | SPI | 3,59 |
| 587 | 171350078 | 802302022000687 | ST. SOPIATI | FUDA | SPI | 3,55 |
| 588 | 171360027 | 792032022000434 | SULISTINA | FUDA | BSA | 3,43 |
| 589 | 181360030 | 792032022000564 | PUTRI NURLAILA FADILAH | FUDA | BSA | 3,60 |
| 590 | 161360073 | 792032022000670 | TIARA PARMINDA | FUDA | BSA | 4,43 |
| 591 | 171360072 | 792032022000694 | ZHARIFAH ZUHDIYYAH | FUDA | BSA | 3,48 |
| 592 | 171360063 | 792032022000588 | LISDIANA | FUDA | BSA | 3,52 |
| 593 | 171360033 | 792032022000687 | HAI DAR AL-FAQIH | FUDA | BSA | 3,25 |
| 594 | 181360037 | 792032022000540 | PUTRI AMALIA NIDAR | FUDA | BSA | 3,62 |
| 595 | 181360087 | 792032022000649 | NENI | FUDA | BSA | 3,54 |
| 596 | 171360054 | 792032022000496 | ISNA NURMAYA SYAFIRA | FUDA | BSA | 3,52 |
| 597 | 181360006 | 792032022000618 | MAESAROH | FUDA | BSA | 3,65 |
| 598 | 171360015 | 792032022000700 | INTAN SAINAH | FUDA | BSA | 3,52 |
| 599 | 171360024 | 792032022000533 | GILANG FIRMANSYAH | FUDA | BSA | 3,30 |
| 600 | 171360038 | 792032022000571 | MUKHODAROH | FUDA | BSA | 3,57 |
| 601 | 171360020 | 792032022000502 | IQVAL FEBRIYAN | FUDA | BSA | 3,72 |
| 602 | 161360008 | 792032022000557 | AINUN NISA | FUDA | BSA | 3,46 |
| 603 | 181360042 | 792032022000472 | ANIS NURIYANI | FUDA | BSA | 3,54 |
| 604 | 171360032 | 792032022000465 | ENUNG NURHALIMAH | FUDA | BSA | 3,57 |
| 605 | 181360043 | 792032022000632 | MUH. IBROHIM FUTUWWATUDDIN | FUDA | BSA | 3,60 |
| 606 | 181360038 | 792032022000526 | LATIFATUS SHO FY | FUDA | BSA | 3,65 |
| 607 | 181360096 | 792032022000656 | MILA SUSANTI | FUDA | BSA | 3,49 |
| 608 | 181360116 | 792032022000595 | YUYUN MARDOTILLAH | FUDA | BSA | 3,58 |
| 609 | 171360058 | 792032022000489 | SITI RIFAH | FUDA | BSA | 3,50 |
| 610 | 181360049 | 792032022000519 | DYAH ERLYTA PERMATA | FUDA | BSA | 3,66 |
| 611 | 181360091 | 792032022000601 | FENNY ANGGRAJAINI | FUDA | BSA | 3,64 |
| 612 | 181360115 | 792032022000625 | SITI MUFIDAH RACHMAN | FUDA | BSA | 3,57 |
| 613 | 181360055 | 792032022000731 | RAFI NAWWAR FAUZAN | FUDA | BSA | 3,49 |
| 614 | 181360106 | 792032022000779 | MUHAMMAD IBNU TAMAM | FUDA | BSA | 3,66 |
| 615 | 181360011 | 792032022000748 | ANI KHOIRUNNISA | FUDA | BSA | 3,61 |
| 616 | 181360074 | 792032022000755 | AAT ALFIYATUN NISA | FUDA | BSA | 3,58 |
| 617 | 181360062 | 792032022000786 | NEDYA AULIA NURSATYA | FUDA | BSA | 3,44 |
| 618 | 181360056 | 792032022000724 | SHAF A FITRIANA | FUDA | BSA | 3,51 |
| 619 | 181360047 | 792032022000762 | HANA | FUDA | BSA | 3,55 |
| 620 | 181360026 | 792032022000793 | MUHAMMAD SURYA LENDRA | FUDA | BSA | 3,44 |
| 621 | 181360003 | 792032022000809 | MUSLIHUDIN | FUDA | BSA | 3,48 |
| 622 | 161360054 | 792032022000557 | SITI NURMILASARI | FUDA | BSA | 3,45 |
| 623 | 181360048 | 792032022000816 | INTAN FUTUIYAH | FUDA | BSA | 3,54 |

| No. | NIM | NINA | NAMA | FAKULTAS | JURUSAN | IPK |
|-----|-----------|------------------|-------------------------------|----------|---------|------|
| 624 | 181360046 | 792032022000823 | AHMAD SARIPUDIN | FUDA | BSA | 3,54 |
| 625 | 181360101 | 792032022000830 | ALDI ALDRIYANSAH | FUDA | BSA | 3,56 |
| 626 | 181360054 | 792032022000847 | VIVI HERMAWATI | FUDA | BSA | 3,71 |
| 627 | 181360016 | 792032022000861 | CHANTIKA SHOLIHATUNNISA | FUDA | BSA | 3,51 |
| 628 | 181360015 | 792032022000878 | TATI | FUDA | BSA | 3,60 |
| 629 | 181360083 | 792032022000854 | MUTHLIATUL AZIZAH | FUDA | BSA | 3,55 |
| 630 | 161360020 | 792032022000663 | HERLIANA | FUDA | BSA | 3,40 |
| 631 | 161360075 | 792032022000885 | IMAN FATHURROHMAN | FUDA | BSA | 3,26 |
| 632 | 161360053 | 792032022000892 | MAHFUDZ | FUDA | BSA | 3,32 |
| 633 | 181360001 | 792032022000915 | ROUDHOTUL JANNAH | FUDA | BSA | 3,61 |
| 634 | 181360094 | 792032022000939 | MURNI ZAKIATUN NUPUS | FUDA | BSA | 3,58 |
| 635 | 181360017 | 792032022000922 | IIS SAFITRI | FUDA | BSA | 3,42 |
| 636 | 171360064 | 792032022000908 | NANDA AULIA FARHATUNNISA | FUDA | BSA | 3,48 |
| 637 | 171370012 | 762352022000043 | MELA MALIATU URFATUSOLIHAH | FUDA | IH | 3,63 |
| 638 | 171370002 | 762352022000036 | TITIN SUGIARTI | FUDA | IH | 3,61 |
| 639 | 181370044 | 762352022000609 | SHIFA ULFIANA DEWIYANTI | FUDA | IH | 3,69 |
| 640 | 181370049 | 762352022000357 | MILA LESTARI | FUDA | IH | 3,73 |
| 641 | 181370025 | 762352022000272 | SRI WAHYUNI | FUDA | IH | 3,78 |
| 642 | 181370071 | 762352022000470 | NILASARI | FUDA | IH | 3,74 |
| 643 | 181370074 | 762352022000685 | RAHMI AULIA | FUDA | IH | 3,70 |
| 644 | 171370013 | 762352022000050 | NUR AHMAD MIFTAHUL ULUM | FUDA | IH | 3,42 |
| 645 | 171370025 | 762352022000081 | JERRY THOMAS | FUDA | IH | 3,33 |
| 646 | 181370064 | 762352022000449 | AGUS NURASIKIN | FUDA | IH | 3,29 |
| 647 | 181370020 | 762352022000234 | AIFAH | FUDA | IH | 3,77 |
| 648 | 181370053 | 762352022000371 | MUHAMMAD RIFKI MAULANA EFENDI | FUDA | IH | 3,67 |
| 649 | 181370009 | 762352022000166 | SITI NURHOLIZA | FUDA | IH | 3,75 |
| 650 | 181370039 | 762352022000333 | IKROMUL | FUDA | IH | 3,65 |
| 651 | 181370054 | 762352022000388 | RAHMATIKA JUNI ANDINI | FUDA | IH | 3,77 |
| 652 | 181370018 | 762352022000227 | MIATUL FAIKOH | FUDA | IH | 3,54 |
| 653 | 181370065 | 762352022000456 | ZAHRA KHAIRUNNISA | FUDA | IH | 3,47 |
| 654 | 181370059 | 762352022000630 | BAGUS SADEWO | FUDA | IH | 3,62 |
| 655 | 181370032 | 762352022000319 | ABDUL MUHYI | FUDA | IH | 3,34 |
| 656 | 181370052 | 762352022000364 | MUHAMAD ALI FAZRI MAHASIN | FUDA | IH | 3,66 |
| 657 | 181370033 | 762352022000326 | FATMALA | FUDA | IH | 3,73 |
| 658 | 171330002 | 702332022000838 | NOVIA WICAKSONO | Dakwah | KPI | 3,49 |
| 659 | 171330030 | 702332022000876 | FARHAN ABIDIN | Dakwah | KPI | 3,67 |
| 660 | 171330110 | 702332022000869 | ELVA AMELIA SEPTIANI | Dakwah | KPI | 3,60 |
| 661 | 171330031 | 702332022000814 | LUTFI RIYADI | Dakwah | KPI | 3,55 |
| 662 | 161330070 | 7023320220001002 | MUHAMAD IRDIYANSYAH | Dakwah | KPI | 3,46 |
| 663 | 181510137 | 702332022000739 | AULIA RUWAIDA | Dakwah | KPI | 3,64 |
| 664 | 181510039 | 702332022000722 | AAN HANISYAH | Dakwah | KPI | 3,61 |
| 665 | 181510127 | 702332022000821 | NADA KHOVIA | Dakwah | KPI | 3,55 |
| 666 | 171330047 | 702332022000616 | AULIA RAHMAH | Dakwah | KPI | 3,55 |
| 667 | 181510035 | 702332022000692 | RIZA APRILIA INDAH PURWATI | Dakwah | KPI | 3,49 |
| 668 | 181510129 | 702332022000708 | FITRIYANI | Dakwah | KPI | 3,61 |
| 669 | 181510148 | 702332022000807 | RANI SAPITRI | Dakwah | KPI | 3,64 |
| 670 | 171330104 | 702332022001064 | MISBAHUDIN | Dakwah | KPI | 3,31 |
| 671 | 171330095 | 702332022000920 | MUHAMMAD BAHROINI | Dakwah | KPI | 3,56 |
| 672 | 181510103 | 702332022000975 | SITI MAESAROH | Dakwah | KPI | 3,62 |
| 673 | 181510013 | 702332022000982 | KARTINI | Dakwah | KPI | 3,59 |
| 674 | 181510019 | 702332022000791 | NURUL IZMI | Dakwah | KPI | 3,44 |
| 675 | 181510062 | 702332022001088 | HOPIPAH ALAWIYAH | Dakwah | KPI | 3,59 |
| 676 | 161330098 | 702332022001026 | MUHAMMAD RIZAL FARIS | Dakwah | KPI | 3,42 |
| 677 | 181510025 | 702332022000678 | NUREZA OCTAVIANI | Dakwah | KPI | 3,48 |
| 678 | 181510001 | 702332022000715 | MIFTAHUL JANAH | Dakwah | KPI | 3,59 |
| 679 | 181510050 | 702332022000685 | NAFFERALDO YOGA ASEGAF | Dakwah | KPI | 3,48 |
| 680 | 161330106 | 702332022000746 | ROUP | Dakwah | KPI | 3,40 |
| 681 | 181510041 | 702332022000760 | FITRI NURSOPA | Dakwah | KPI | 3,63 |
| 682 | 181510021 | 702332022000777 | AHMAD MULYADI | Dakwah | KPI | 3,53 |
| 683 | 181510009 | 702332022000753 | SITI MAULIDATUL FADLILAH | Dakwah | KPI | 3,59 |
| 684 | 181510006 | 702332022000784 | ENONG MULTAJAM | Dakwah | KPI | 3,45 |
| 685 | 181510044 | 702332022000845 | ELSA FIRDA PUTRI | Dakwah | KPI | 3,56 |
| 686 | 181510058 | 702332022000852 | SITI SOFIYAH | Dakwah | KPI | 3,53 |

| No. | NIM | NINA | NAMA | FAKULTAS | JURUSAN | IPK |
|-----|-----------|-----------------|----------------------------------|----------|---------|------|
| 687 | 181510071 | 702332022000937 | NUR ALFIYAH ZAHRO | Dakwah | KPI | 3,64 |
| 688 | 181510081 | 702332022000890 | IFTITAH LUTHFI AMALIA | Dakwah | KPI | 3,61 |
| 689 | 181510042 | 702332022000906 | EKA NURKHOLIFAH | Dakwah | KPI | 3,64 |
| 690 | 181510069 | 702332022000913 | RAHMI AINUN NISA | Dakwah | KPI | 3,66 |
| 691 | 181510051 | 702332022000883 | QOTRUNNADA MAWAR NISA | Dakwah | KPI | 3,65 |
| 692 | 181510108 | 702332022000968 | ANIFAH FITALIA MUKHAROMAH | Dakwah | KPI | 3,54 |
| 693 | 181510085 | 702332022000951 | MUHAMMAD HAFIZH ALIFUDDIN | Dakwah | KPI | 3,44 |
| 694 | 181510160 | 702332022001095 | AHMAD ANDRI | Dakwah | KPI | 3,54 |
| 695 | 181510086 | 702332022001033 | MUHAMMAD FIKRI HAIKAL | Dakwah | KPI | 3,66 |
| 696 | 181510002 | 702332022000944 | FEBRI YUSUF KURNIAWAN | Dakwah | KPI | 3,64 |
| 697 | 181510024 | 702332022000999 | BUNGA WESTU LESTARI | Dakwah | KPI | 3,60 |
| 698 | 181510096 | 702332022001057 | WINI SAEPTIANI | Dakwah | KPI | 3,57 |
| 699 | 181510136 | 702332022001040 | GITA MULYATI | Dakwah | KPI | 3,55 |
| 700 | 181510017 | 702332022001101 | AULIA MULYANA FITRI | Dakwah | KPI | 3,53 |
| 701 | 181510073 | 702332022001071 | RIKA YUNINGSIH | Dakwah | KPI | 3,61 |
| 702 | 161330095 | 702332022001019 | SANDI RAMADHAN | Dakwah | KPI | 3,33 |
| 703 | 181510105 | 702332022001132 | FAKHRIY FALAH | Dakwah | KPI | 3,45 |
| 704 | 181510162 | 702332022001125 | ABDEL FAKKAR ALBANTENI | Dakwah | KPI | 3,49 |
| 705 | 181510147 | 702332022001118 | MASUDOH | Dakwah | KPI | 3,62 |
| 706 | 161340098 | 702322022000310 | IPAH THORIPAH | Dakwah | BKI | 3,54 |
| 707 | 181520050 | 702322022000693 | RESTI NURJANAH | Dakwah | BKI | 3,65 |
| 708 | 171340023 | 702322022001478 | TB. FAJRI WARIZKI SURAHMAT PUTRA | Dakwah | BKI | 3,44 |
| 709 | 171340065 | 702322022000730 | ALFATH BAIHAQI IRWANTO | Dakwah | BKI | 3,46 |
| 710 | 161340093 | 702322022000341 | SITI NUR AGNI APRILIA | Dakwah | BKI | 3,60 |
| 711 | 181520002 | 702322022000907 | SYERLIN SELVIA | Dakwah | BKI | 3,75 |
| 712 | 181520129 | 702322022001317 | DESYA NABILA RIZKI | Dakwah | BKI | 3,61 |
| 713 | 181520004 | 702322022001188 | SYIFA MARDHIYAH | Dakwah | BKI | 3,74 |
| 714 | 181520106 | 702322022001300 | VIVI NUR NADIYA | Dakwah | BKI | 3,61 |
| 715 | 181520073 | 702322022001126 | NENG FEBIYANA ZUWITA | Dakwah | BKI | 3,58 |
| 716 | 181520102 | 702322022001072 | FIRA SAFITRI MAULIDIYA | Dakwah | BKI | 3,72 |
| 717 | 181520152 | 702322022001102 | SILFIA ZAENI | Dakwah | BKI | 3,60 |
| 718 | 181520084 | 702322022001119 | JUBAEDAHA | Dakwah | BKI | 3,70 |
| 719 | 181520179 | 702322022001218 | SAKINAH WIDYANINGRUM | Dakwah | BKI | 3,68 |
| 720 | 181520111 | 702322022001263 | RASWATI | Dakwah | BKI | 3,59 |
| 721 | 181520009 | 702322022001164 | RIZKA AMELLIA DAROZA | Dakwah | BKI | 3,74 |
| 722 | 181520046 | 702322022001157 | LENI DZAKIYYA PUTRI | Dakwah | BKI | 3,68 |
| 723 | 181520135 | 702322022000976 | VINA INAYAH AULIA | Dakwah | BKI | 3,57 |
| 724 | 181520180 | 702322022001010 | NADA NUR FAZRIAH | Dakwah | BKI | 3,67 |
| 725 | 181520112 | 702322022001294 | RISSA ANNISATUL JANNAH | Dakwah | BKI | 3,65 |
| 726 | 181520113 | 702322022001089 | IMMA MARATUL MU'MINAH | Dakwah | BKI | 3,73 |
| 727 | 181520186 | 702322022001140 | NURUL AMANAH | Dakwah | BKI | 3,78 |
| 728 | 181520005 | 702322022001003 | INDAH RAHMANIA | Dakwah | BKI | 3,72 |
| 729 | 181520093 | 702322022000952 | MARIA APRILIA | Dakwah | BKI | 3,69 |
| 730 | 171340121 | 702322022001065 | AGENG SULISTIYA MUSTIKAWATI | Dakwah | BKI | 3,55 |
| 731 | 181520014 | 702322022001171 | NURAINI | Dakwah | BKI | 3,71 |
| 732 | 181520061 | 702322022000969 | SITI NURHALIMATUSA'DIAH | Dakwah | BKI | 3,70 |
| 733 | 181520062 | 702322022001287 | DISIH KALYA | Dakwah | BKI | 3,70 |
| 734 | 181520141 | 702322022000914 | SONIYA ANISTESIA | Dakwah | BKI | 3,58 |
| 735 | 161340046 | 702322022000853 | REVI ARINI MINKHOIRIN | Dakwah | BKI | 3,36 |
| 736 | 161340006 | 702322022000884 | JUMIMI | Dakwah | BKI | 3,55 |
| 737 | 161340001 | 702322022000877 | LINDA JUNIANTI SAFITRI | Dakwah | BKI | 3,54 |
| 738 | 161340013 | 702322022000860 | MARSIAH | Dakwah | BKI | 3,60 |
| 739 | 181520075 | 702322022000990 | ISNANI AKMILATIR ROSYIDA | Dakwah | BKI | 3,73 |
| 740 | 181520154 | 702322022001225 | AAN ANDRIYANI | Dakwah | BKI | 3,56 |
| 741 | 181520007 | 702322022001096 | RUWANDA TAMARIN | Dakwah | BKI | 3,76 |
| 742 | 181520025 | 702322022000921 | SISKAWATI | Dakwah | BKI | 3,62 |
| 743 | 181520066 | 702322022001249 | NAMIRA DWI APRILLY HERDIANTI | Dakwah | BKI | 3,70 |
| 744 | 181520071 | 702322022001201 | TATI SAPTIAH | Dakwah | BKI | 3,60 |
| 745 | 181520074 | 702322022000891 | SITI NURAENI WAFIQA DEWI | Dakwah | BKI | 3,69 |
| 746 | 181520024 | 702322022001270 | RATU HILMA NURDIANA | Dakwah | BKI | 3,72 |
| 747 | 181520067 | 702322022001034 | INTAN BERLIANA | Dakwah | BKI | 3,65 |
| 748 | 181520098 | 702322022001058 | MUHAYAT | Dakwah | BKI | 3,59 |
| 749 | 181520142 | 702322022000945 | RISKA DEA SAPUTRI | Dakwah | BKI | 3,57 |

| No. | NIM | NINA | NAMA | FAKULTAS | JURUSAN | IPK |
|-----|-----------|-----------------|-----------------------------|----------|---------|------|
| 750 | 181520010 | 702322022001041 | AAS APRILIA | Dakwah | BKI | 3,73 |
| 751 | 181520185 | 702322022001195 | WARDILA RAUDHATUL JANNAH | Dakwah | BKI | 3,71 |
| 752 | 181520022 | 702322022001027 | HANIFATI | Dakwah | BKI | 3,73 |
| 753 | 181520077 | 702322022000983 | NOVI NURAZIZAH | Dakwah | BKI | 3,68 |
| 754 | 181520092 | 702322022000938 | LINDA NURHANI | Dakwah | BKI | 3,67 |
| 755 | 181520036 | 702322022001256 | SAFIRA AULIA ROSYA | Dakwah | BKI | 3,67 |
| 756 | 181520040 | 702322022001133 | MAYA DAFIYANTI | Dakwah | BKI | 3,68 |
| 757 | 181520131 | 702322022001461 | WULANDARI | Dakwah | BKI | 3,60 |
| 758 | 181520195 | 702322022001393 | PIPIN ALPINAH | Dakwah | BKI | 3,70 |
| 759 | 181520079 | 702322022001355 | VIVI SILVIYANI SARI | Dakwah | BKI | 3,65 |
| 760 | 181520158 | 702322022001133 | RICO AZHARI | Dakwah | BKI | 3,67 |
| 761 | 181520132 | 702322022001430 | FIRDA NAFISAH | Dakwah | BKI | 3,54 |
| 762 | 181520133 | 702322022001447 | SAHROJI | Dakwah | BKI | 3,48 |
| 763 | 181520125 | 702322022001348 | ANDINI | Dakwah | BKI | 3,57 |
| 764 | 181520107 | 702322022001454 | ZIRLI HAYATUNISA | Dakwah | BKI | 3,66 |
| 765 | 181520174 | 702322022001362 | ILA NUR ILAHIYAH | Dakwah | BKI | 3,61 |
| 766 | 181520124 | 702322022001416 | IRA DWI SAFITRI | Dakwah | BKI | 3,78 |
| 767 | 181520058 | 702322022001409 | ERNALIA SAFITRI | Dakwah | BKI | 3,71 |
| 768 | 181520070 | 702322022001379 | REZZA KURNIA RUBI | Dakwah | BKI | 3,66 |
| 769 | 181520019 | 702322022001508 | SYAHNAS ZEIN | Dakwah | BKI | 3,71 |
| 770 | 181520183 | 702322022001386 | SITI MUTMAINAH | Dakwah | BKI | 3,76 |
| 771 | 181520119 | 702322022001324 | USWATUN HASANAH | Dakwah | BKI | 3,52 |
| 772 | 181520170 | 702322022001331 | HUSNUL HOTIMAH | Dakwah | BKI | 3,62 |
| 773 | 181520194 | 702322022001591 | KHUSNUL LATIFAH | Dakwah | BKI | 3,56 |
| 774 | 181520109 | 702322022001621 | CINDI PRATAMA PUTRI | Dakwah | BKI | 3,68 |
| 775 | 181520103 | 702322022001546 | DEA HEDIANTI | Dakwah | BKI | 3,60 |
| 776 | 181520076 | 702322022001607 | PUTRI USWATUN HASANAH | Dakwah | BKI | 3,70 |
| 777 | 181520122 | 702322022001492 | SHOFA WARDZATUL JANNAH | Dakwah | BKI | 3,64 |
| 778 | 181520155 | 702322022001553 | ABDUH ALFARIJI | Dakwah | BKI | 3,60 |
| 779 | 181520184 | 702322022001560 | SUSI SUBEKHAH | Dakwah | BKI | 3,61 |
| 780 | 181520083 | 702322022001645 | LUTHFIYATUL AINI | Dakwah | BKI | 3,61 |
| 781 | 181520078 | 702322022001515 | FARHAN ROMDONI | Dakwah | BKI | 3,69 |
| 782 | 181520137 | 702322022001652 | RISTA | Dakwah | BKI | 3,64 |
| 783 | 181520031 | 702322022001584 | MUFLIHAH | Dakwah | BKI | 3,68 |
| 784 | 181520138 | 702322022001522 | TYAN OCTAVIANDRYANI | Dakwah | BKI | 3,59 |
| 785 | 181520117 | 702322022001577 | NASYIATUL AISYIAH | Dakwah | BKI | 3,64 |
| 786 | 181520114 | 702322022001614 | DYAH PRADNYA PARAMITA | Dakwah | BKI | 3,61 |
| 787 | 181520096 | 702322022001683 | MUTI AYUNINGTYAS | Dakwah | BKI | 3,63 |
| 788 | 181520039 | 702322022001669 | FITRIYANTI AIDULIA | Dakwah | BKI | 3,66 |
| 789 | 171340027 | 702322022001676 | AINUL HILMIYAH | Dakwah | BKI | 3,57 |
| 790 | 181520080 | 702322022001683 | DIMAS KEVIN SAPUTRA | Dakwah | BKI | 3,59 |
| 791 | 181530058 | 702312022000175 | MUHAMMAD JA'FAR SHODIQ | Dakwah | PMI | 3,50 |
| 792 | 181530067 | 702312022000311 | MUHAMMAD IKHSAN ABDULRAHMAN | Dakwah | PMI | 3,71 |
| 793 | 181530052 | 702312022000366 | NIZAR ALWAN | Dakwah | PMI | 3,76 |
| 794 | 181530031 | 702312022000465 | RIZKA AZKAL AZKIYA | Dakwah | PMI | 3,69 |
| 795 | 171380022 | 702312022000397 | GINA SAFITRI | Dakwah | PMI | 3,65 |
| 796 | 181530032 | 702312022000472 | ANISA | Dakwah | PMI | 3,81 |
| 797 | 181530027 | 702312022000441 | IKA NURHIDAYAH | Dakwah | PMI | 3,74 |
| 798 | 181530073 | 702312022000434 | MUHAMAD RIZKI ANDRIYANSYAH | Dakwah | PMI | 3,58 |
| 799 | 181530095 | 702312022000380 | QURROTA'AYUNI THAHIR | Dakwah | PMI | 3,54 |
| 800 | 181530078 | 702312022000410 | SYAIFUL ANWAR | Dakwah | PMI | 3,75 |
| 801 | 181530026 | 702312022000526 | ASRI JULIAWAN | Dakwah | PMI | 3,59 |
| 802 | 181530059 | 702312022000458 | SITI NURFADILAH | Dakwah | PMI | 3,64 |
| 803 | 181530071 | 702312022000496 | HILDA YASHA FITRIANI | Dakwah | PMI | 3,69 |
| 804 | 181530046 | 702312022000502 | ALFIYATUL ADAWIYAH | Dakwah | PMI | 3,66 |
| 805 | 181530050 | 702312022000519 | UZIEKA ARSIYA ROSADHA | Dakwah | PMI | 3,61 |
| 806 | 171380003 | 702312022000427 | SENNY GINOLA MAULADY | Dakwah | PMI | 3,28 |
| 807 | 181530016 | 702312022000489 | KARTINI | Dakwah | PMI | 3,72 |
| 808 | 171380015 | 702312022000403 | EUIS FAIZATUL MUNIROH | Dakwah | PMI | 3,64 |
| 809 | 181530102 | 702312022000632 | ARIF HAERUDIN | Dakwah | PMI | 3,64 |
| 810 | 181530089 | 702312022000533 | AZWINA AZ ZAHRAH | Dakwah | PMI | 3,71 |
| 811 | 181530014 | 702312022000595 | AVITA ALINI PUTRI | Dakwah | PMI | 3,64 |
| 812 | 181530097 | 702312022000588 | AINA RAHMATUNISA FARHATI | Dakwah | PMI | 3,80 |

| No. | NIM | NINA | NAMA | FAKULTAS | JURUSAN | IPK |
|-----|-----------|-----------------|----------------------------|----------|---------|------|
| 813 | 181530093 | 702312022000557 | NOVALIA RAHMAH | Dakwah | PMI | 3,62 |
| 814 | 181530087 | 702312022000571 | AMALIA HAMIDAH | Dakwah | PMI | 3,54 |
| 815 | 181530085 | 702312022000540 | RIZKY DITA SARI | Dakwah | PMI | 3,65 |
| 816 | 181530005 | 702312022000601 | DEWI LOLA MILLENIA | Dakwah | PMI | 3,58 |
| 817 | 181530116 | 702312022000546 | ANNISA NURUL HIKMAH | Dakwah | PMI | 3,53 |
| 818 | 181530001 | 702312022000687 | NADIA ANGGRAINI | Dakwah | PMI | 3,58 |
| 819 | 181530002 | 702312022000656 | JIHAAN ALFIYYAH | Dakwah | PMI | 3,59 |
| 820 | 181530086 | 702312022000670 | AUDI SAUFIADI | Dakwah | PMI | 3,56 |
| 821 | 181530079 | 702312022000663 | MUHAMAD RIYANDI HERMAWAN | Dakwah | PMI | 3,66 |
| 822 | 181530006 | 702312022000649 | NURAINI WIDAD | Dakwah | PMI | 3,44 |
| 823 | 181530009 | 702312022000618 | MEILINDA LESTARI | Dakwah | PMI | 3,73 |
| 824 | 171410163 | 602022022001836 | MUHAMAD YAZID NUR ROCHMAN | FEBI | ES | 3,40 |
| 825 | 171410225 | 602022022001904 | MONIKA LESTARI | FEBI | ES | 3,38 |
| 826 | 181410124 | 602022022001713 | MUHAMMAD HARYADI | FEBI | ES | 3,48 |
| 827 | 181410061 | 602022022001676 | AFIFAH NAZLA SEVINA | FEBI | ES | 3,67 |
| 828 | 181410151 | 602022022001522 | SRI NURFATWA | FEBI | ES | 3,54 |
| 829 | 181410137 | 602022022001706 | AIDAH SABILA | FEBI | ES | 3,67 |
| 830 | 181410107 | 602022022001638 | INKA OKTINA | FEBI | ES | 3,73 |
| 831 | 181410038 | 602022022001645 | ALFINA PANDU PRASTIWI | FEBI | ES | 3,60 |
| 832 | 181410139 | 602022022001782 | ARIF ROHMATULLAH | FEBI | ES | 3,66 |
| 833 | 181410014 | 602022022001690 | RISKA SUCI RAMANDANI | FEBI | ES | 3,63 |
| 834 | 181410083 | 602022022001881 | SUSILAWATI SEPTIANA | FEBI | ES | 3,62 |
| 835 | 181410034 | 602022022001867 | NADIA OKTAVIANI BANGUN | FEBI | ES | 3,58 |
| 836 | 181410086 | 602022022001737 | YULIANIS UTAMI | FEBI | ES | 3,67 |
| 837 | 181410184 | 602022022001874 | KARMILA CANDA KURNIA | FEBI | ES | 3,57 |
| 838 | 181410186 | 602022022001843 | SALSABILA PUTRI WAHYUDIN | FEBI | ES | 3,52 |
| 839 | 181410051 | 602022022001744 | ZAKIYATUZ ZAHRO | FEBI | ES | 3,62 |
| 840 | 161410102 | 602022022001461 | DEDE RUSLAN RAFIUDIN A | FEBI | ES | 3,29 |
| 841 | 181410080 | 602022022001775 | LIDYA WIJAYANTI | FEBI | ES | 3,60 |
| 842 | 181410013 | 602022022001799 | RINA APRILIA | FEBI | ES | 3,56 |
| 843 | 181410037 | 602022022001584 | KHOIRUNISA | FEBI | ES | 3,61 |
| 844 | 181410060 | 602022022001751 | ROSA LINANDA RAVITA | FEBI | ES | 3,55 |
| 845 | 181410058 | 602022022001553 | FENI ENJELLIA HERDIAN | FEBI | ES | 3,54 |
| 846 | 181410070 | 602022022001652 | ALFI HASANAH | FEBI | ES | 3,58 |
| 847 | 171410095 | 602022022001621 | ANIS FAUZIAH | FEBI | ES | 3,48 |
| 848 | 161410186 | 602022022001454 | FARIDH ISKANDAR | FEBI | ES | 3,41 |
| 849 | 161410206 | 602022022001829 | AHMAD APIPI | FEBI | ES | 3,44 |
| 850 | 171410154 | 602022022001911 | SALMAN FARISI | FEBI | ES | 3,38 |
| 851 | 181410185 | 602022022001591 | MUHAMAD PAHMI HIDAYAT | FEBI | ES | 3,64 |
| 852 | 171410176 | 602022022002086 | UNEJAH | FEBI | ES | 3,44 |
| 853 | 181410012 | 602022022002215 | CORREA FITRI AMALYA | FEBI | ES | 3,61 |
| 854 | 161410128 | 602022022002236 | WILI WIGUNA | FEBI | ES | 3,32 |
| 855 | 161410185 | 602022022002222 | SAMSUL HADI MUQSIT | FEBI | ES | 3,30 |
| 856 | 181410120 | 602022022001560 | KHUSNUL KHOTIMAH | FEBI | ES | 3,63 |
| 857 | 181410081 | 602022022001614 | ADELINA KARINDA | FEBI | ES | 3,62 |
| 858 | 181410105 | 602022022001768 | AULIAN ARRACHMAN NUR HAKIM | FEBI | ES | 3,51 |
| 859 | 181410148 | 602022022001485 | NINA HERLINA | FEBI | ES | 3,68 |
| 860 | 181410155 | 602022022001478 | SITI NURMALIA | FEBI | ES | 3,61 |
| 861 | 181410146 | 602022022001546 | AGUS AEF SAEFUDIN | FEBI | ES | 3,58 |
| 862 | 181410136 | 602022022001812 | EGA ANANDA | FEBI | ES | 3,61 |
| 863 | 181410097 | 602022022001720 | AISAH AMINI | FEBI | ES | 3,56 |
| 864 | 181410128 | 602022022001577 | RATU AZIZATUR ROHMAH | FEBI | ES | 3,70 |
| 865 | 181410140 | 602022022001850 | IVI SYAFI'AH | FEBI | ES | 3,48 |
| 866 | 181410152 | 602022022001539 | ILA APRILA | FEBI | ES | 3,55 |
| 867 | 181410192 | 602022022001669 | DAVA RAIHAN ALFADI | FEBI | ES | 3,56 |
| 868 | 181410178 | 602022022001805 | AHDA INAYATI MABRUOH | FEBI | ES | 3,68 |
| 869 | 181410093 | 602022022001492 | DEDE WAHYU WINATA | FEBI | ES | 3,53 |
| 870 | 181410024 | 602022022001515 | SRI MARTA NINGRUM | FEBI | ES | 3,56 |
| 871 | 181410040 | 602022022001508 | AAN HENDRIANI | FEBI | ES | 3,62 |
| 872 | 161410133 | 602022022001447 | JAENAL ARIPIN | FEBI | ES | 3,54 |
| 873 | 171410228 | 602022022001607 | MONIKA | FEBI | ES | 3,52 |
| 874 | 181410214 | 602022022001928 | SHIFA MUNAZAT | FEBI | ES | 3,64 |
| 875 | 171410004 | 602022022001966 | ATIKA ROSYA ALINDA | FEBI | ES | 3,44 |

| No. | NIM | NINA | NAMA | FAKULTAS | JURUSAN | IPK |
|-----|-----------|-----------------|------------------------------|----------|---------|------|
| 876 | 171410088 | 602022022001942 | OKIE KHAIRULLAH | FEBI | ES | 3,43 |
| 877 | 171410240 | 602022022002055 | A DIONI EGI SUGITO | FEBI | ES | 3,43 |
| 878 | 181410177 | 602022022001683 | FAROHATUN NURO | FEBI | ES | 3,73 |
| 879 | 181410193 | 602022022001898 | MUHAMAD FIQRI AULIA RAHMAN | FEBI | ES | 3,62 |
| 880 | 181410215 | 602022022001935 | KUMAEROH | FEBI | ES | 3,71 |
| 881 | 181410113 | 602022022002000 | RESIA MAUDI FAZRI | FEBI | ES | 3,71 |
| 882 | 171410124 | 602022022001959 | SARI BULAN | FEBI | ES | 3,42 |
| 883 | 181410094 | 602022022002017 | SUHAENAH SABILAH | FEBI | ES | 3,54 |
| 884 | 181410048 | 602022022001997 | IMAS FITRIANI | FEBI | ES | 3,06 |
| 885 | 181410096 | 602022022001973 | ARINI SABILAL HAQ | FEBI | ES | 3,59 |
| 886 | 161410072 | 602022022002093 | ESYA ANANDA ALDIANSYAH | FEBI | ES | 3,31 |
| 887 | 181410134 | 602022022001980 | SELA SULISTIA | FEBI | ES | 3,55 |
| 888 | 181410229 | 602022022002031 | YUYUN USWATUN M | FEBI | ES | 3,55 |
| 889 | 171410119 | 602022022002048 | MUHADI | FEBI | ES | 3,40 |
| 890 | 181410011 | 602022022002130 | MIRANTI JANNATUL SALAMAH | FEBI | ES | 3,57 |
| 891 | 181410217 | 602022022002062 | SITI MAESAROH | FEBI | ES | 3,62 |
| 892 | 171410266 | 602022022002079 | AHMAD KHOIRUL IFAN | FEBI | ES | 3,59 |
| 893 | 171410094 | 602022022002178 | SUGANDI | FEBI | ES | 3,50 |
| 894 | 181410143 | 602022022002093 | AMELIA PUTRI | FEBI | ES | 3,54 |
| 895 | 181410142 | 602022022002154 | GHINA RAHMANI | FEBI | ES | 3,64 |
| 896 | 181410099 | 602022022002192 | DALILAH NURUL HIJA | FEBI | ES | 3,64 |
| 897 | 181410149 | 602022022002185 | BAYINAH | FEBI | ES | 3,63 |
| 898 | 181410216 | 602022022002116 | ASTURIYAH | FEBI | ES | 3,69 |
| 899 | 181410084 | 602022022002123 | IFIT FITRIAH | FEBI | ES | 3,59 |
| 900 | 181410206 | 602022022002109 | ANDI SAEPUJIN | FEBI | ES | 3,65 |
| 901 | 181410190 | 602022022002147 | RIFQOH TIYA RUSYDIANA | FEBI | ES | 3,55 |
| 902 | 181410119 | 602022022002208 | KURUTUL UYUN | FEBI | ES | 3,51 |
| 903 | 181410117 | 602022022002161 | NAILU AMALIA MARYAM | FEBI | ES | 3,53 |
| 904 | 171410209 | 602022022002253 | NURHASANAH | FEBI | ES | 3,51 |
| 905 | 171410097 | 602022022002277 | PIRDIAN PRATAMA GRAPIUDIN | FEBI | ES | 3,34 |
| 906 | 171410084 | 602022022002246 | BUDI ROHMAN | FEBI | ES | 3,43 |
| 907 | 181410130 | 602022022002260 | MOHAMAD FIKRI | FEBI | ES | 3,46 |
| 908 | 181420101 | 612062022001495 | ST KHODIJATUL BADIHAH | FEBI | PS | 3,53 |
| 909 | 171420044 | 612062022001105 | PURTI PURNAMA WINATA | FEBI | PS | 3,51 |
| 910 | 161420106 | 612062022001426 | A. SOFWAN SOFWANI | FEBI | PS | 3,53 |
| 911 | 181420019 | 612062022001150 | ANDRI HELMAWAN | FEBI | PS | 3,60 |
| 912 | 181420146 | 612062022001464 | NOVI ALFITA ROSSYANA HIDAYAT | FEBI | PS | 3,51 |
| 913 | 171420016 | 612062022001525 | NURUL HIDAYATUSYIFA | FEBI | PS | 3,56 |
| 914 | 151500307 | 612062022001242 | AYANAH | FEBI | PS | 3,46 |
| 915 | 171420137 | 612062022001501 | MILA MUHARANI | FEBI | PS | 3,47 |
| 916 | 161420091 | 612062022001419 | BURHANUDIN | FEBI | PS | 3,59 |
| 917 | 171420011 | 612062022001631 | INDAH RURY RAHAYU | FEBI | PS | 3,68 |
| 918 | 171420029 | 612062022001518 | ALVIAN NOOR EFENDI | FEBI | PS | 3,52 |
| 919 | 171420053 | 612062022001198 | UBED | FEBI | PS | 3,43 |
| 920 | 171420183 | 612062022001181 | MELINIAWATI | FEBI | PS | 3,38 |
| 921 | 171420166 | 612062022001624 | SITI SYIFA MAULIDIYAH | FEBI | PS | 3,44 |
| 922 | 161420078 | 612062022001396 | JAENUDIN | FEBI | PS | 3,29 |
| 923 | 181420051 | 612062022001587 | FITRI AMELIA | FEBI | PS | 3,52 |
| 924 | 181420065 | 612062022001457 | VEMA KURNIA | FEBI | PS | 3,49 |
| 925 | 171420187 | 612062022001549 | MUHAMAD SAFANI | FEBI | PS | 3,31 |
| 926 | 181420014 | 612062022001532 | ANA MINGGI YANA | FEBI | PS | 3,72 |
| 927 | 181420059 | 612062022001594 | EKA KURNIASIH | FEBI | PS | 3,65 |
| 928 | 181420114 | 612062022001570 | FAJRI ALFI SYAHRIN | FEBI | PS | 3,66 |
| 929 | 181420027 | 612062022001617 | YOLANDA PUTRI RIYATI | FEBI | PS | 3,57 |
| 930 | 171420062 | 612062022001556 | MUNIR MUKHTADI | FEBI | PS | 3,41 |
| 931 | 161420020 | 612062022001389 | JATRA A'ISYAH | FEBI | PS | 3,47 |
| 932 | 181420060 | 612062022001563 | ROSITA | FEBI | PS | 3,63 |
| 933 | 181420098 | 612062022001471 | NURUL ALVINA | FEBI | PS | 3,60 |
| 934 | 181420113 | 612062022001099 | RIZKIA FITRI RAMADANI | FEBI | PS | 3,74 |
| 935 | 151500238 | 612062022001013 | ARIF RAHMAN HAKIM | FEBI | PS | 3,14 |
| 936 | 181420196 | 612062022001433 | FATIN WANA KUSUMA | FEBI | PS | 3,49 |
| 937 | 161420144 | 612062022001402 | RICKY ABDUL AZIS | FEBI | PS | 3,28 |
| 938 | 181420001 | 612062022001488 | GITA CANDRA | FEBI | PS | 3,68 |

| No. | NIM | NINA | NAMA | FAKULTAS | JURUSAN | IPK |
|------|-----------|-----------------|-----------------------------|----------|---------|------|
| 939 | 181420091 | 612062022001440 | SITI FATHURROHMAH | FEBI | PS | 3,56 |
| 940 | 171420124 | 612062022001297 | IDA FITRIYAH | FEBI | PS | 3,43 |
| 941 | 151500233 | 612062022001207 | MIMI PATMAWATI | FEBI | PS | 3,10 |
| 942 | 161420013 | 612062022001600 | IKHLAS'UL FARUQ NURROHMAN | FEBI | PS | 3,33 |
| 943 | 151500214 | 612062022001006 | MUHAMAD FAHMI YUSHARYAHYA | FEBI | PS | 3,43 |
| 944 | 181420149 | 612062022001204 | AFINA | FEBI | PS | 3,58 |
| 945 | 181420018 | 612062022001310 | NUR APRILIATAMI | FEBI | PS | 3,66 |
| 946 | 181420151 | 612062022001372 | NURUL AINI SALSABILA | FEBI | PS | 3,49 |
| 947 | 181420165 | 612062022001259 | RISKA PAUZIYYAH | FEBI | PS | 3,50 |
| 948 | 181420138 | 612062022001082 | PUTRI PRASISKA NURCAHYANI | FEBI | PS | 3,70 |
| 949 | 181420134 | 612062022001112 | SULISTIANI | FEBI | PS | 3,63 |
| 950 | 181420161 | 612062022001143 | AGUNG WAHYUDI | FEBI | PS | 3,61 |
| 951 | 181420082 | 612062022001174 | WULAN FEBRIANTI | FEBI | PS | 3,64 |
| 952 | 181420054 | 612062022001686 | NINA NIRMALA SARI | FEBI | PS | 3,63 |
| 953 | 161420133 | 612062022001747 | HIFDZI FADLULLAH HARUN | FEBI | PS | 3,25 |
| 954 | 181420171 | 612062022001235 | AINI RAHMAYANTI | FEBI | PS | 3,65 |
| 955 | 181420074 | 612062022001228 | DESSANTY AULIA | FEBI | PS | 3,51 |
| 956 | 181420068 | 612062022001280 | MEGAWATI | FEBI | PS | 3,56 |
| 957 | 161420027 | 612062022001051 | INTAN HENDRIANI SAVITRI | FEBI | PS | 3,56 |
| 958 | 181420158 | 612062022001273 | DALILAH SALSABILA | FEBI | PS | 3,72 |
| 959 | 181420079 | 612062022001327 | ATMA | FEBI | PS | 3,59 |
| 960 | 181420100 | 612062022001129 | CHRISTELA | FEBI | PS | 3,50 |
| 961 | 181420103 | 612062022001358 | SHELVEY MELA SARI | FEBI | PS | 3,57 |
| 962 | 181420167 | 612062022001334 | NURUL AINI | FEBI | PS | 3,70 |
| 963 | 171420114 | 612062022001655 | ADE FIRDAUS AL-MAULADI | FEBI | PS | 3,44 |
| 964 | 181420155 | 612062022001266 | SILMI DINIATI | FEBI | PS | 3,64 |
| 965 | 181420184 | 612062022001068 | SYIFA NURHALIZAH | FEBI | PS | 3,63 |
| 966 | 171420005 | 612062022001136 | RIKA ROYANA HARAHAP | FEBI | PS | 3,60 |
| 967 | 181420020 | 612062022001303 | PIPIT FITRIYANI | FEBI | PS | 3,52 |
| 968 | 181420003 | 612062022001211 | RIZQIA NURSALEHA | FEBI | PS | 3,51 |
| 969 | 181420172 | 612062022001365 | IRA ANGGRAENI DAICHI | FEBI | PS | 3,62 |
| 970 | 181420126 | 612062022001167 | HIDAYANTI | FEBI | PS | 3,59 |
| 971 | 181420078 | 612062022001075 | HARTONO | FEBI | PS | 3,36 |
| 972 | 181420175 | 612062022001341 | DINDA HASTUTI | FEBI | PS | 3,54 |
| 973 | 161420185 | 612062022001648 | AANG KHUNAEFI | FEBI | PS | 3,02 |
| 974 | 161420034 | 612062022001044 | VERA IMELDA | FEBI | PS | 3,31 |
| 975 | 181420037 | 612062022001639 | SITI MAGFIROH | FEBI | PS | 3,57 |
| 976 | 181420190 | 612062022001723 | DEWI ARUM | FEBI | PS | 3,49 |
| 977 | 181420055 | 612062022001709 | SITI MULYANAH | FEBI | PS | 3,61 |
| 978 | 181420072 | 612062022001662 | MOCHAMAD ILHAM ALMUNAWIR | FEBI | PS | 3,58 |
| 979 | 181420170 | 612062022001730 | MUHAMMAD YA'NI | FEBI | PS | 3,60 |
| 980 | 181420154 | 612062022001716 | SILVIA AZAHRA | FEBI | PS | 3,50 |
| 981 | 171420123 | 612062022001679 | NOVIA NUR PADILATUS SOLIHAH | FEBI | PS | 3,44 |
| 982 | 181420157 | 612062022001761 | MELANI FITRIYANI | FEBI | PS | 3,65 |
| 983 | 181420137 | 612062022001785 | AGNES KURAESEHA | FEBI | PS | 3,53 |
| 984 | 181420147 | 612062022001778 | ALFA NUR PUTRI | FEBI | PS | 3,47 |
| 985 | 161420083 | 612062022001754 | AHMAD RIFATUL FAJRI | FEBI | PS | 3,13 |
| 986 | 171430125 | 942042022000818 | MUHAMAD ADE FAUZI | FEBI | AS | 3,33 |
| 987 | 181430054 | 942042022000610 | WIDA NABILA FITRI | FEBI | AS | 3,47 |
| 988 | 181430043 | 942042022000641 | DIANA SARI | FEBI | AS | 3,54 |
| 989 | 181430067 | 942042022000740 | EUIS | FEBI | AS | 3,48 |
| 990 | 181430055 | 942042022000832 | RIA RISTANIA SUHARYADI | FEBI | AS | 3,59 |
| 991 | 181430141 | 942042022000603 | SITI FAWARTINI | FEBI | AS | 3,63 |
| 992 | 171430095 | 942042022000689 | AMIR MAHMUD | FEBI | AS | 3,43 |
| 993 | 181430044 | 942042022000849 | SILVIA NURSYAHIDA | FEBI | AS | 3,50 |
| 994 | 181430013 | 942042022000733 | LIANA NURUL IZZAH | FEBI | AS | 3,57 |
| 995 | 181430036 | 942042022000658 | ATIKA FAJAR KUSUMA | FEBI | AS | 3,63 |
| 996 | 181430027 | 942042022000863 | NURHASANAH | FEBI | AS | 3,53 |
| 997 | 181430039 | 942042022000931 | LINDA LESTARI | FEBI | AS | 3,62 |
| 998 | 181430052 | 942042022000726 | ASIH MURNIAWATI | FEBI | AS | 3,55 |
| 999 | 181430051 | 942042022000801 | SITI KHOIROH KUSUMA PITRI | FEBI | AS | 3,55 |
| 1000 | 181430071 | 942042022000771 | KARTIKA | FEBI | AS | 3,59 |
| 1001 | 181430063 | 942042022000795 | HILDA MAULIDA | FEBI | AS | 3,56 |

| No. | NIM | NINA | NAMA | FAKULTAS | JURUSAN | IPK |
|------|-----------|-----------------|--------------------------------|----------|---------|------|
| 1002 | 181430050 | 942042022000825 | SRI RAHMAWATI | FEBI | AS | 3,59 |
| 1003 | 181430095 | 942042022000887 | SITI ADILAH | FEBI | AS | 3,52 |
| 1004 | 181430024 | 942042022000719 | SAFITRI | FEBI | AS | 3,45 |
| 1005 | 181430099 | 942042022000764 | AMMAR DHAFIN | FEBI | AS | 3,49 |
| 1006 | 181430002 | 942042022000917 | SITI NUR QURROTU AINI | FEBI | AS | 3,47 |
| 1007 | 181430101 | 942042022000757 | IRNA YULINAR | FEBI | AS | 3,61 |
| 1008 | 181430053 | 942042022000696 | AYU LISTIASARI | FEBI | AS | 3,63 |
| 1009 | 181430058 | 942042022000672 | NUR ARISTA | FEBI | AS | 3,57 |
| 1010 | 171430102 | 942042022000962 | WAWAN SUWANDI | FEBI | AS | 3,40 |
| 1011 | 181430128 | 942042022000634 | HINDUN SELVI AYANA | FEBI | AS | 3,53 |
| 1012 | 181430023 | 942042022000627 | NABILLA AMATULLAH ARDITA PUTRI | FEBI | AS | 3,47 |
| 1013 | 181430084 | 942042022000788 | MUTIARA SARI | FEBI | AS | 3,45 |
| 1014 | 171430054 | 942042022000856 | DAFA NURULLAILA | FEBI | AS | 3,53 |
| 1015 | 151600149 | 942042022000375 | AGI RAMADHAN | FEBI | AS | 3,19 |
| 1016 | 181430109 | 942042022000900 | NIA NADIA SHOLIHAH | FEBI | AS | 3,43 |
| 1017 | 161430093 | 942042022000955 | DEDE NAHRUDIN FIRDAUS | FEBI | AS | 3,25 |
| 1018 | 151600143 | 942042022000368 | NURUL FITRIYANI | FEBI | AS | 3,63 |
| 1019 | 151600076 | 942042022000344 | AMALIA NURUL HIDAYAH | FEBI | AS | 3,63 |
| 1020 | 171430108 | 942042022000924 | ELGA ARTIKA | FEBI | AS | 3,47 |
| 1021 | 151600138 | 942042022000382 | ANWARUL FIKRI | FEBI | AS | 3,27 |
| 1022 | 151600105 | 942042022000337 | MIDA SAFITRI | FEBI | AS | 3,27 |
| 1023 | 181430070 | 942042022000702 | AGNES REVI PRATIWI | FEBI | AS | 3,45 |
| 1024 | 181430031 | 942042022000870 | NONG SINI | FEBI | AS | 3,60 |
| 1025 | 181430135 | 942042023000665 | RISKA RAHMAWATI | FEBI | AS | 3,56 |
| 1026 | 181430019 | 942042022000948 | ARINI DEWIYANTI | FEBI | AS | 3,59 |
| 1027 | 181430121 | 942042022000894 | TASA NURMALA AZIZAH | FEBI | AS | 3,70 |
| 1028 | 181430072 | 942042022000986 | MUHAMMAD QOLBII KHOIROL HADI | FEBI | AS | 3,46 |
| 1029 | 181430010 | 942042022000979 | RIZALDI RACHMAN | FEBI | AS | 3,43 |
| 1030 | 181430028 | 942042022001006 | ALFIAN | FEBI | AS | 3,22 |
| 1031 | 181430123 | 942042022001068 | EVA HUDAEFAH | FEBI | AS | 3,51 |
| 1032 | 161430041 | 942042022000993 | ANDRI DWI PANGESTU | FEBI | AS | 3,47 |
| 1033 | 181430127 | 942042022001075 | YULI YANTI NUR | FEBI | AS | 3,60 |
| 1034 | 181430143 | 942042022001013 | SULTAN JAJULI | FEBI | AS | 3,56 |
| 1035 | 171430060 | 942042022001143 | ABDUL KHOLIS | FEBI | AS | 3,56 |
| 1036 | 181430068 | 942042022001099 | NOVIANI | FEBI | AS | 3,57 |
| 1037 | 181430148 | 942042022001020 | MUHAMMAD ALFIAN NURFAIZ | FEBI | AS | 3,58 |
| 1038 | 181430056 | 942042022001112 | ISTIANAH | FEBI | AS | 3,52 |
| 1039 | 181430016 | 942042022001136 | MOH. SUNDUS | FEBI | AS | 3,52 |
| 1040 | 181430012 | 942042022001051 | FAHRUDIN YUSUF | FEBI | AS | 3,32 |
| 1041 | 181430038 | 942042022001105 | AIDA NURHALISA | FEBI | AS | 3,60 |
| 1042 | 181430112 | 942042022001181 | WINDY ASRURI | FEBI | AS | 3,59 |
| 1043 | 181430110 | 942042022001174 | QORYANTI | FEBI | AS | 3,44 |
| 1044 | 181430113 | 942042022001167 | SA'DIATUL AENI | FEBI | AS | 3,66 |
| 1045 | 181430079 | 942042022001037 | SHAVIRA NURULITA | FEBI | AS | 3,59 |
| 1046 | 181430081 | 942042022001044 | MARLINA ARIYANI | FEBI | AS | 3,58 |
| 1047 | 171430070 | 942042022001082 | SYAHRIFATU AKMALIA | FEBI | AS | 3,58 |
| 1048 | 181430064 | 942042022001129 | RESPI NURPILAH | FEBI | AS | 3,46 |
| 1049 | 181430025 | 942042022001150 | MALIHATUL FITRIAH | FEBI | AS | 3,67 |
| 1050 | 181430011 | 942042022001211 | ABBYAN ABBYU | FEBI | AS | 3,69 |
| 1051 | 181430061 | 942042022001228 | SITI NURLAELA | FEBI | AS | 3,44 |
| 1052 | 181430046 | 942042022001204 | SITI IHAH SULAIHAH | FEBI | AS | 3,49 |
| 1053 | 181430100 | 942042022001198 | FAKHRIZA ADITIYA ISLAMY | FEBI | AS | 3,47 |
| 1054 | 181430083 | 942042022001235 | DIAN NURMALINA | FEBI | AS | 3,51 |
| 1055 | 181430026 | 942042022001242 | RISA MAULIDA ANJANI | FEBI | AS | 3,45 |



 Rektor,
 Wawan Wahyuddin

LAMPIRAN II

KEPUTUSAN REKTOR UNIVERSITAS ISLAM NEGERI SULTAN MAULANA HASANUDDIN BANTEN
NOMOR 1344 TAHUN 2022

TENTANG WISUDAWAN DAN WISUDAWATI WISUDA PASCASARJANA XIX

UNIVERSITAS ISLAM NEGERI SULTAN MAULANA HASANUDDIN BANTEN TAHUN AKADEMIK 2022/2023.

| No. | NIM | NINA | NAMA | FAKULTAS | JURUSAN | IPK |
|-----|-----------|-----------------|-------------------------------|--------------|---------|------|
| 1 | 192610014 | 861082022000162 | MEGA RUSTIANA | Pascasarjana | PAI | 3,82 |
| 2 | 192610036 | 861082022000117 | MUHAMMAD ANSHORULLAH | Pascasarjana | PAI | 3,79 |
| 3 | 182120164 | 861082022000063 | LAOCHIYAH | Pascasarjana | PAI | 3,46 |
| 4 | 182120166 | 861082022000094 | MAHMUDI | Pascasarjana | PAI | 3,77 |
| 5 | 182120173 | 861082022000018 | SITI ROHMAH | Pascasarjana | PAI | 3,69 |
| 6 | 182120174 | 861082022000087 | SURYANTO | Pascasarjana | PAI | 3,81 |
| 7 | 182120162 | 861082022000124 | IIP LATIFAH | Pascasarjana | PAI | 3,66 |
| 8 | 192610011 | 861082022000391 | FAHRU ROJI | Pascasarjana | PAI | 3,82 |
| 9 | 182610005 | 861082022000339 | AKBARUDIN | Pascasarjana | PAI | 3,70 |
| 10 | 182120168 | 861082022000315 | MISBAHUDDIN | Pascasarjana | PAI | 3,73 |
| 11 | 182120169 | 861082022000346 | MOCH. ERRY 'AMASYI | Pascasarjana | PAI | 3,67 |
| 12 | 182120160 | 861082022000322 | HENDRI KURNIADI | Pascasarjana | PAI | 3,85 |
| 13 | 182120158 | 861082022000308 | FAIZ FAKHRULLAH | Pascasarjana | PAI | 3,84 |
| 14 | 182610002 | 861082022000353 | MADJID NURFARUQI | Pascasarjana | PAI | 3,79 |
| 15 | 192610015 | 861082022000377 | NURUSSHOFI HAMALATIL JANNAH | Pascasarjana | PAI | 3,82 |
| 16 | 192610035 | 861082022000360 | ERI MURNIASIH | Pascasarjana | PAI | 3,96 |
| 17 | 202610003 | 861082022000384 | DEWI MASRURIN | Pascasarjana | PAI | 3,36 |
| 18 | 192610034 | 861082022000445 | ROHIM | Pascasarjana | PAI | 3,75 |
| 19 | 192610045 | 861082022000407 | RU'YATUL LAILAH | Pascasarjana | PAI | 3,93 |
| 20 | 182610001 | 861082022000414 | SUCI SURYATI | Pascasarjana | PAI | 3,25 |
| 21 | 182610004 | 861082022000421 | IDA JUBAEDAH | Pascasarjana | PAI | 3,25 |
| 22 | 182610018 | 861082022000438 | MUHAJIR ILALLAH | Pascasarjana | PAI | 3,25 |
| 23 | 192650016 | 881042022000139 | MAHESYA DESTIRA | Pascasarjana | PBA | 3,89 |
| 24 | 192650012 | 881042022000115 | NENENG SITI AZIZAH | Pascasarjana | PBA | 3,70 |
| 25 | 192650014 | 881042022000122 | NINA NISMATUN HASANAH | Pascasarjana | PBA | 3,71 |
| 26 | 202650006 | 881042022000108 | LIA MEILINDA | Pascasarjana | PBA | 3,84 |
| 27 | 202650004 | 881042022000092 | SITI MARWAH MUTIARA | Pascasarjana | PBA | 3,77 |
| 28 | 182420100 | 861312022000078 | BAHRUL ULUM | Pascasarjana | MPI | 3,73 |
| 29 | 192630040 | 861312022000122 | FARIDZ ADHA | Pascasarjana | MPI | 3,55 |
| 30 | 182410092 | 861312022000276 | N SUNAIYAH | Pascasarjana | MPI | 3,71 |
| 31 | 192630036 | 861312022000450 | SHAHNAZ SALSABILA SAIFANI | Pascasarjana | MPI | 3,80 |
| 32 | 192630025 | 861312022000467 | MUHAMMAD RIFDILLAH | Pascasarjana | MPI | 3,76 |
| 33 | 192630004 | 861312022000436 | ROPI'AH | Pascasarjana | MPI | 3,75 |
| 34 | 202630021 | 861312022000481 | KOMARIAH | Pascasarjana | MPI | 3,81 |
| 35 | 202630012 | 861312022000443 | SITI KHOLILAH | Pascasarjana | MPI | 3,83 |
| 36 | 202630005 | 861312022000498 | WAHYUDIN | Pascasarjana | MPI | 3,77 |
| 37 | 192630006 | 861312022000504 | FIKI SYURUROH | Pascasarjana | MPI | 3,70 |
| 38 | 202630018 | 861312022000559 | A. HENDRID SUKO PRASTYONO | Pascasarjana | MPI | 3,90 |
| 39 | 202630019 | 861312022000542 | PUJI LESTARI | Pascasarjana | MPI | 3,91 |
| 40 | 202630020 | 861312022000610 | BAHRI SAPUTRA | Pascasarjana | MPI | 3,68 |
| 41 | 202630015 | 861312022000603 | ZAIMUL UBAD | Pascasarjana | MPI | 3,91 |
| 42 | 202630016 | 861312022000580 | AHMAD TAJUDIN SUBKI | Pascasarjana | MPI | 3,83 |
| 43 | 202630017 | 861312022000573 | ODIH AHDIYAT | Pascasarjana | MPI | 3,85 |
| 44 | 192630014 | 861312022000528 | MUHAMMAD MIQDAD ARROMY | Pascasarjana | MPI | 3,86 |
| 45 | 202630009 | 861312022000535 | ABDURROHMAN | Pascasarjana | MPI | 3,83 |
| 46 | 202630004 | 861312022000511 | LU'LU LATIFAH ANNISA RUHYANTO | Pascasarjana | MPI | 3,91 |
| 47 | 202630014 | 861312022000566 | NELIS N'IMATUL BARIAH | Pascasarjana | MPI | 3,85 |
| 48 | 202630013 | 861312022000597 | NURLELAH | Pascasarjana | MPI | 3,81 |
| 49 | 182630008 | 861312022000641 | IQBAL MAULANA ARIEF | Pascasarjana | MPI | 3,76 |

| No. | NIM | NINA | NAMA | FAKULTAS | JURUSAN | IPK |
|-----|-----------|-----------------|--------------------------------|--------------|---------|------|
| 50 | 192630022 | 861312022000627 | DANA SUJANA | Pascasarjana | MPI | 3,85 |
| 51 | 182630015 | 861312022000665 | RUSDI | Pascasarjana | MPI | 3,80 |
| 52 | 182630012 | 861312022000658 | MOCHAMAD SOHIBUL IZARI | Pascasarjana | MPI | 3,69 |
| 53 | 182630002 | 861312022000634 | UGAN SUMARDI | Pascasarjana | MPI | 3,75 |
| 54 | 182620001 | 741302022000045 | ADHIYANI LU'LUUL KARIMAH | Pascasarjana | HKI | 3,77 |
| 55 | 192620011 | 741302022000052 | DEBY CAHYADI | Pascasarjana | HKI | 3,72 |
| 56 | 182210051 | 741302022000083 | MUHAMAD ROBI ULFI ZAINI THOHIR | Pascasarjana | HKI | 3,58 |
| 57 | 192620010 | 741302022000076 | DEDI SETIAWAN | Pascasarjana | HKI | 3,67 |
| 58 | 182620002 | 741302022000069 | NIDA ISWATUN NISA | Pascasarjana | HKI | 3,72 |
| 59 | 182320068 | 601022021000176 | BUSRO | Pascasarjana | ES | 3,59 |
| 60 | 192640015 | 601022022000120 | MONICA SARI | Pascasarjana | ES | 3,60 |
| 61 | 182310059 | 601022022000144 | HARIS WIBOWO | Pascasarjana | ES | 3,59 |
| 62 | 182640001 | 601022022000151 | RISA NURDZANAH | Pascasarjana | ES | 3,60 |
| 63 | 182310061 | 601022022000182 | IKHSANUDIN | Pascasarjana | ES | 3,81 |
| 64 | 182640006 | 601022022000168 | HAJIN | Pascasarjana | ES | 3,49 |
| 65 | 182640003 | 601022022000113 | GILANG FAUZI RAHMAN | Pascasarjana | ES | 3,69 |
| 66 | 182640004 | 601022022000137 | IYAN ROBIANSYAH | Pascasarjana | ES | 3,75 |
| 67 | 182310056 | 601022022000199 | ANTON PURWANTO | Pascasarjana | ES | 3,70 |
| 68 | 182310052 | 601022022000175 | BAGUS FIRMANSYAH | Pascasarjana | ES | 3,86 |

 Rektor,
 Wawan Wahyuddin

Keterangan:

| | | | |
|-------|---------------------------------------|-----|----------------------------------|
| FTK | : Fakultas Tarbiyah dan Keguruan; | HES | : Hukum Ekonomi Syariah |
| FS | : Fakultas Syariah | AFI | : Aqidah Filsafat Islam |
| FUDA | : Fakultas Ushuluddin dan Adab; | IAT | : Ilmu Alquran dan Tafsir |
| FaDa | : Fakultas Dakwah; | SPI | : Sejarah Peradaban Islam |
| FEBI | : Fakultas Ekonomi dan Bisnis Islam | BSA | : Bahasa dan Sastra Arab |
| PAI | : Pendidikan Agama Islam | IH | : Ilmu Hadits |
| PBA | : Pendidikan Bahasa Arab | KPI | : Komunikasi dan Penyiaran Islam |
| TBI | : Tadris Bahasa Inggris | BKI | : Bimbingan Konseling Islam |
| PGMI | : Pendidikan Guru Madrasah Ibtidaiyah | PMI | : Pengembangan Masyarakat Islam |
| MPI | : Manajemen Pendidikan Islam | ES | : Ekonomi Syariah |
| PIAUD | : Pendidikan Islam Anak Usia Dini | PS | : Perbankan Syariah |
| HKI | : Hukum Keluarga Islam | AS | : Asuransi Syariah |
| HTN | : Hukum Tata Negara | | |



KEPUTUSAN REKTOR UNIVERSITAS ISLAM NEGERI SULTAN MAULANA HASANUDDIN BANTEN
NOMOR 1345 TAHUN 2022

TENTANG WISUDAWAN TERBAIK PADA WISUDA SARJANA XXXIII & PASCASARJANA XIX
UNIVERSITAS ISLAM NEGERI SULTAN MAULANA HASANUDDIN BANTEN
SEMESTER GANJIL TAHUN AKADEMIK 2022/2023

DENGAN RAHMAT TUHAN YANG MAHA ESA

REKTOR UIN SULTAN MAULANA HASANUDDIN BANTEN,

- Menimbang : a. bahwa untuk memberikan Apresiasi Prestasi Akademik terhadap Mutu Lulusan Universitas Islam Negeri Sultan Maulana Hasanuddin Banten dipandang perlu menetapkan Wisudawan dengan Nilai Tertinggi pada WISUDA SARJANA XXXIII & PASCASARJANA XIX Universitas Islam Negeri Sultan Maulana Hasanuddin Banten Tahun Akademik 2022/2023;
- b. bahwa nama-nama yang tercantum dalam lampiran keputusan ini, dipandang memenuhi syarat untuk ditetapkan sebagai Wisudawan dengan Nilai Tertinggi pada WISUDA SARJANA XXXIII & PASCASARJANA XIX Universitas Islam Negeri Sultan Maulana Hasanuddin Banten Tahun Akademik 2022/2023 & kepada mereka diberikan Piagam Penghargaan atas Prestasi yang telah diraih;
- c. bahwa berdasarkan pertimbangan sebagaimana dimaksud pada huruf a & huruf b perlu menetapkan Keputusan Rektor UIN Sultan Maulana Hasanuddin Banten tentang Wisudawan dengan Nilai Tertinggi pada WISUDA SARJANA XXXIII & PASCASARJANA XIX Universitas Islam Negeri Sultan Maulana Hasanuddin Banten Tahun Akademik 2022/2023;
- Mengingat : 1. Undang-undang R.I. Nomor 17 Tahun 2003 tentang Keuangan Negara;
2. Undang-undang R.I. Nomor 20 Tahun 2003 tentang Sistem Pendidikan Nasional;
3. Undang-undang R.I. Nomor 14 Tahun 2005 tentang Guru & Dosen;
4. Undang-undang R.I. Nomor 12 Tahun 2012 tentang Pendidikan Tinggi;
5. Undang-undang R.I. Nomor 15 Tahun 2017 tentang Anggaran Pendapatan & Belanja Negara Tahun Anggaran 2018;
6. Peraturan Pemerintah R.I. Nomor 37 Tahun 2009 tentang Dosen;
7. Peraturan Pemerintah R.I. Nomor 32 Tahun 2013 tentang Perubahan Atas Peraturan Pemerintah Nomor 19 Tahun 2005 tentang Standar Nasional Pendidikan;
8. Peraturan Pemerintah R.I. Nomor 45 Tahun 2013 tentang Tata cara Pelaksanaan Anggaran Pendapatan & Belanja Negara;
9. Peraturan Pemerintah R.I. Nomor 4 Tahun 2014 tentang Penyelenggaraan Pendidikan Tinggi & Pengelolaan Perguruan Tinggi;
10. Peraturan Presiden RI Nomor 39 Tahun 2017 tentang Universitas Islam Negeri Sultan Maulana Hasanuddin Banten;
11. Peraturan Menteri Keuangan R.I. Nomor 190/PMK.05/2012 tentang Tata Cara Pembayaran Dalam Rangka Pelaksanaan Anggaran Pendapatan & Belanja Negara;
12. Peraturan Menteri Pendidikan & Kebudayaan R.I. Nomor 49 Tahun 2014 tentang Standar Nasional Pendidikan Tinggi;
13. Peraturan Menteri Agama R.I. Nomor 63 Tahun 2016 tentang Perubahan atas Peraturan Menteri Agama R.I. Nomor 45 Tahun 2014 tentang Pejabat Perbendaharaan Negara Pada Kementerian Agama;
14. Peraturan Menteri Keuangan R.I. Nomor 49/PMK.02/2017 tentang Standar Biaya Masukan Tahun Anggaran 2018;
15. Peraturan Menteri Agama RI Nomor 23 Tahun 2017 tentang Organisasi & Tata Kerja Universitas Islam Negeri Sultan Maulana Hasanuddin Banten;
16. Peraturan Menteri Agama RI Nomor 32 Tahun 2017 tentang Statuta Universitas Islam Negeri Sultan Maulana Hasanuddin Banten;
17. Keputusan Menteri Agama R.I. Nomor 20 Tahun 2014 tentang Penunjukan Kuasa Pengguna Anggaran & Pelaksana Tugas Kuasa Pengguna Anggaran di Lingkungan Kementerian Agama;
18. Keputusan Menteri Agama RI Nomor: 026483/B.II/3/2021 Tanggal 26 Juli 2021 tentang Pengangkatan Rektor UIN Sultan Maulana Hasanuddin Banten Masa Jabatan Tahun 2021 – 2025;
19. Peraturan Direktur Jenderal Perbendaharaan Nomor Per-47/PB/2014 tentang Petunjuk Teknis Penatausahaan, Pembukuan, dan Pertanggungjawaban Bendahara pada Badan Layanan Umum serta Verifikasi dan Monitoring Laporan Pertanggungjawaban Bendahara pada Badan Layanan Umum.

MEMUTUSKAN :

- Menetapkan : KEPUTUSAN REKTOR UNIVERSITAS ISLAM NEGERI SULTAN MAULANA HASANUDDIN BANTEN TENTANG WISUDAWAN DENGAN NILAI TERTINGGI PADA WISUDA SARJANA XXX & PASCASARJANA XVI UNIVERSITAS ISLAM NEGERI SULTAN MAULANA HASANUDDIN BANTEN TAHUN AKADEMIK 2022/2023.
- PERTAMA : Menetapkan nama-nama yang tercantum dalam lampiran Keputusan ini sebagai Wisudawan dengan Nilai Tertinggi Pada WISUDA SARJANA XXXIII & PASCASARJANA XIX UIN Sultan Maulana Hasanuddin Banten Tahun Akademik 2022/2023.
- KEDUA : Memberikan Piagam Penghargaan kepada Wisudawan dengan Nilai Tertinggi pada WISUDA SARJANA XXXIII & PASCASARJANA XIX UIN Sultan Maulana Hasanuddin Banten Tahun Akademik 2022/2023.
- KETIGA : WISUDA SARJANA XXXIII & PASCASARJANA XIX UIN Sultan Maulana Hasanuddin Banten Tahun Akademik 2022/2023 dilaksanakan pada tanggal 3 Desember 2022

Keputusan ini diberikan kepada yang bersangkutan untuk diketahui & dilaksanakan sebagaimana mestinya

Ditetapkan di Serang
Pada tanggal 18 November 2022
Rektor,



Wawan Wahyuddin

LAMPIRAN I

KEPUTUSAN REKTOR UNIVERSITAS ISLAM NEGERI SULTAN MAULANA HASANUDDIN BANTEN
NOMOR 1345 TAHUN 2022

TENTANG

WISUDAWAN TERBAIK PADA WISUDA SARJANA XXXIII & PASCASARAJANA XIX
UNIVERSITAS ISLAM NEGERI SULTAN MAULANA HASANUDDIN BANTEN
TAHUN AKADEMIK 2022/2023

A. TERBAIK FAKULTAS

| NO | NAMA | NIM | FAKULTAS | JURUSAN | IPK | PREDIKAT |
|----|-----------------------|-----------|------------------------|-------------------------------|------|----------|
| 1 | Siti Iklima | 181220039 | Tarbiyah & Keguruan | Pendidikan Bahasa Arab | 3,82 | Pujian |
| 2 | Karimudin | 181120097 | Syariah | Hukum Tata Negara | 3,85 | Pujian |
| 3 | Sri Wahyuni | 181370025 | Ushuludin dan Adab | Ilmu Hadis | 3,78 | Pujian |
| 4 | Anisa | 181530032 | Dakwah | Pengembangan Masyarakat Islam | 3,81 | Pujian |
| 5 | Rizkia Fitri Ramadani | 181420113 | Ekonomi & Bisnis Islam | Perbankan Syariah | 3,74 | Pujian |
| 6 | Puji Lestari | 202630019 | Pascasarjana | Manajemen Pendidikan Islam | 3,92 | Pujian |



Rektor,
Wawan Wahyuddin

LAMPIRAN
 KEPUTUSAN REKTOR UNIVERISTAS ISLAM NEGERI SULTAN MAULANA HASANUDDIN BANTEN
 NOMOR 1304 TAHUN 2022
 TENTANG PANITIA & OPERATOR WISUDA SARJANA XXXIII & PASCASARJANA XIX
 UNIVERSITAS ISLAMA NEGERI SULTAN MAULANA HASANUDDIN BANTEN TAHUN AKADEMIK 2022/2023.

| | | | | | | | | | | | | | | | | | | | | |
|------------------------------------|----------------------------|--------------------------------------------------------------------------------------------------------------------------------------------------------------------------------------------------------------------------------------------------------------------------------------------------------------------------------------------------------------------------------------------------------------------------------------------------------------------------------------------------------------------------------------------------------------------------------|--------------------|--------------------|--------------------------|----------------------------|--------------------|--------------------|--------------------|-----------------------|-------------------------|------------------|------------------|-------------------------|-------------|----------------------------|----------------------|------------------|----------------|--|
| Penanggungjawab | : | Wawan Wahyuddin | | | | | | | | | | | | | | | | | | |
| Ketua | : | Mufti Ali | | | | | | | | | | | | | | | | | | |
| Wakil Ketua | : | A. Bazari | | | | | | | | | | | | | | | | | | |
| Sekretaris | : | Yayat Supriyadi | | | | | | | | | | | | | | | | | | |
| Koord. Sekretariat Anggota | : | <table> <tr> <td>Akhmad Taptajani</td> <td>8. Ina Nurdiana</td> </tr> <tr> <td>1. Mohamad Rifai</td> <td>9. Heri Mulyadi</td> </tr> <tr> <td>2. Mohamad Nasir</td> <td>10. Slamet Sucipto</td> </tr> <tr> <td>3. Andi Gunawan</td> <td>11. Chumairoh</td> </tr> <tr> <td>4. Ahmad Fauzan</td> <td>12. Ana Nurjanah</td> </tr> <tr> <td>5. Elvizawati</td> <td>13. Rasidah Novita Sari</td> </tr> <tr> <td>6. Saprudin</td> <td>14. Analekta Tiara Perdana</td> </tr> <tr> <td>7. Ida Sulastri</td> <td></td> </tr> </table> | Akhmad Taptajani | 8. Ina Nurdiana | 1. Mohamad Rifai | 9. Heri Mulyadi | 2. Mohamad Nasir | 10. Slamet Sucipto | 3. Andi Gunawan | 11. Chumairoh | 4. Ahmad Fauzan | 12. Ana Nurjanah | 5. Elvizawati | 13. Rasidah Novita Sari | 6. Saprudin | 14. Analekta Tiara Perdana | 7. Ida Sulastri | | | |
| Akhmad Taptajani | 8. Ina Nurdiana | | | | | | | | | | | | | | | | | | | |
| 1. Mohamad Rifai | 9. Heri Mulyadi | | | | | | | | | | | | | | | | | | | |
| 2. Mohamad Nasir | 10. Slamet Sucipto | | | | | | | | | | | | | | | | | | | |
| 3. Andi Gunawan | 11. Chumairoh | | | | | | | | | | | | | | | | | | | |
| 4. Ahmad Fauzan | 12. Ana Nurjanah | | | | | | | | | | | | | | | | | | | |
| 5. Elvizawati | 13. Rasidah Novita Sari | | | | | | | | | | | | | | | | | | | |
| 6. Saprudin | 14. Analekta Tiara Perdana | | | | | | | | | | | | | | | | | | | |
| 7. Ida Sulastri | | | | | | | | | | | | | | | | | | | | |
| Koord. Acara Anggota | : | <table> <tr> <td>Eneng Muslihah</td> <td>6. Muhammad Ishom</td> </tr> <tr> <td>1. Lilis Aslihah Rachman</td> <td>7. Ade Fartini</td> </tr> <tr> <td>2. Nafan Tarihoran</td> <td>8. Sa'adah</td> </tr> <tr> <td>3. Umdatul Hasanah</td> <td>9. Ahmad Husin</td> </tr> <tr> <td>4. Sholahuddin Al Ayubi</td> <td></td> </tr> <tr> <td>5. Budi Sudrajat</td> <td></td> </tr> </table> | Eneng Muslihah | 6. Muhammad Ishom | 1. Lilis Aslihah Rachman | 7. Ade Fartini | 2. Nafan Tarihoran | 8. Sa'adah | 3. Umdatul Hasanah | 9. Ahmad Husin | 4. Sholahuddin Al Ayubi | | 5. Budi Sudrajat | | | | | | | |
| Eneng Muslihah | 6. Muhammad Ishom | | | | | | | | | | | | | | | | | | | |
| 1. Lilis Aslihah Rachman | 7. Ade Fartini | | | | | | | | | | | | | | | | | | | |
| 2. Nafan Tarihoran | 8. Sa'adah | | | | | | | | | | | | | | | | | | | |
| 3. Umdatul Hasanah | 9. Ahmad Husin | | | | | | | | | | | | | | | | | | | |
| 4. Sholahuddin Al Ayubi | | | | | | | | | | | | | | | | | | | | |
| 5. Budi Sudrajat | | | | | | | | | | | | | | | | | | | | |
| Koord. Pubdekdok dan Humas Anggota | : | <table> <tr> <td>Nana Heryana</td> <td>4. Fajar Nugraha</td> </tr> <tr> <td>1. Akhmad Rope'i</td> <td>5. Ibrohim Haji</td> </tr> <tr> <td>2. Maman Rohman</td> <td></td> </tr> <tr> <td>3. Lia Kusuma Dewi</td> <td></td> </tr> </table> | Nana Heryana | 4. Fajar Nugraha | 1. Akhmad Rope'i | 5. Ibrohim Haji | 2. Maman Rohman | | 3. Lia Kusuma Dewi | | | | | | | | | | | |
| Nana Heryana | 4. Fajar Nugraha | | | | | | | | | | | | | | | | | | | |
| 1. Akhmad Rope'i | 5. Ibrohim Haji | | | | | | | | | | | | | | | | | | | |
| 2. Maman Rohman | | | | | | | | | | | | | | | | | | | | |
| 3. Lia Kusuma Dewi | | | | | | | | | | | | | | | | | | | | |
| Koord. Perlengkapan Anggota | : | <table> <tr> <td>Ade Eman Supratman</td> <td>3. Sanawi</td> </tr> <tr> <td>1. Teguh Santoso</td> <td>4. Hadlani</td> </tr> <tr> <td>2. Sofyan Malik</td> <td></td> </tr> </table> | Ade Eman Supratman | 3. Sanawi | 1. Teguh Santoso | 4. Hadlani | 2. Sofyan Malik | | | | | | | | | | | | | |
| Ade Eman Supratman | 3. Sanawi | | | | | | | | | | | | | | | | | | | |
| 1. Teguh Santoso | 4. Hadlani | | | | | | | | | | | | | | | | | | | |
| 2. Sofyan Malik | | | | | | | | | | | | | | | | | | | | |
| Koord. Konsumsi Anggota | : | <table> <tr> <td>Pipit Wulantika</td> <td>4. Elis Mulyawati</td> </tr> <tr> <td>1. Dewi Handayani</td> <td>5. Ifrohatul Fauqoh Nikmah</td> </tr> <tr> <td>2. Iin Mutmainah</td> <td>6. Nur'aini</td> </tr> <tr> <td>3. Siti Supiah</td> <td></td> </tr> </table> | Pipit Wulantika | 4. Elis Mulyawati | 1. Dewi Handayani | 5. Ifrohatul Fauqoh Nikmah | 2. Iin Mutmainah | 6. Nur'aini | 3. Siti Supiah | | | | | | | | | | | |
| Pipit Wulantika | 4. Elis Mulyawati | | | | | | | | | | | | | | | | | | | |
| 1. Dewi Handayani | 5. Ifrohatul Fauqoh Nikmah | | | | | | | | | | | | | | | | | | | |
| 2. Iin Mutmainah | 6. Nur'aini | | | | | | | | | | | | | | | | | | | |
| 3. Siti Supiah | | | | | | | | | | | | | | | | | | | | |
| Koord. Verifikator Data Anggota | : | <table> <tr> <td>Endang Yusuf</td> <td>9. Iis Juliyantika</td> </tr> <tr> <td>1. Zaqi Qudsi Kurniawan</td> <td>10. Ainun Najah</td> </tr> <tr> <td>2. Ade Adriadi</td> <td>11. Alaudin Khasan</td> </tr> <tr> <td>3. Rosadi</td> <td>12. Ahmad Faturrohman</td> </tr> <tr> <td>4. Reny Nopriyani</td> <td>13. Saeful Amri</td> </tr> <tr> <td>5. Bahrudin</td> <td>14. Ma'arifudin</td> </tr> <tr> <td>6. Maksun</td> <td>15. Saeful Rijal</td> </tr> <tr> <td>7. Risa Ispramayanti</td> <td>16. Ifah Latifah</td> </tr> <tr> <td>8. Faturrohman</td> <td></td> </tr> </table> | Endang Yusuf | 9. Iis Juliyantika | 1. Zaqi Qudsi Kurniawan | 10. Ainun Najah | 2. Ade Adriadi | 11. Alaudin Khasan | 3. Rosadi | 12. Ahmad Faturrohman | 4. Reny Nopriyani | 13. Saeful Amri | 5. Bahrudin | 14. Ma'arifudin | 6. Maksun | 15. Saeful Rijal | 7. Risa Ispramayanti | 16. Ifah Latifah | 8. Faturrohman | |
| Endang Yusuf | 9. Iis Juliyantika | | | | | | | | | | | | | | | | | | | |
| 1. Zaqi Qudsi Kurniawan | 10. Ainun Najah | | | | | | | | | | | | | | | | | | | |
| 2. Ade Adriadi | 11. Alaudin Khasan | | | | | | | | | | | | | | | | | | | |
| 3. Rosadi | 12. Ahmad Faturrohman | | | | | | | | | | | | | | | | | | | |
| 4. Reny Nopriyani | 13. Saeful Amri | | | | | | | | | | | | | | | | | | | |
| 5. Bahrudin | 14. Ma'arifudin | | | | | | | | | | | | | | | | | | | |
| 6. Maksun | 15. Saeful Rijal | | | | | | | | | | | | | | | | | | | |
| 7. Risa Ispramayanti | 16. Ifah Latifah | | | | | | | | | | | | | | | | | | | |
| 8. Faturrohman | | | | | | | | | | | | | | | | | | | | |
| Operator IT Anggota | : | <table> <tr> <td>Aan Ansori</td> <td>6. Ade Hermawan</td> </tr> <tr> <td>1. Sarmuni</td> <td>7. Asep Safaatullah</td> </tr> <tr> <td>2. Ferry Ramadhan</td> <td>8. Deden Rifki</td> </tr> <tr> <td>3. Sugandi</td> <td>9. Asep Ahmarudin</td> </tr> <tr> <td>4. Saeful Huda</td> <td></td> </tr> <tr> <td>5. Darul Marwan</td> <td></td> </tr> </table> | Aan Ansori | 6. Ade Hermawan | 1. Sarmuni | 7. Asep Safaatullah | 2. Ferry Ramadhan | 8. Deden Rifki | 3. Sugandi | 9. Asep Ahmarudin | 4. Saeful Huda | | 5. Darul Marwan | | | | | | | |
| Aan Ansori | 6. Ade Hermawan | | | | | | | | | | | | | | | | | | | |
| 1. Sarmuni | 7. Asep Safaatullah | | | | | | | | | | | | | | | | | | | |
| 2. Ferry Ramadhan | 8. Deden Rifki | | | | | | | | | | | | | | | | | | | |
| 3. Sugandi | 9. Asep Ahmarudin | | | | | | | | | | | | | | | | | | | |
| 4. Saeful Huda | | | | | | | | | | | | | | | | | | | | |
| 5. Darul Marwan | | | | | | | | | | | | | | | | | | | | |



Wawan Wahyuddin

